Director
LEÃO VELLOSO

Endereço telegraphico — "CORREOMANHA"
Impresso em papel de HOLMBERG BECH & Cª. — Stockolmo e Rio

Correio da Manhã

Proprietario
EDMUNDO BITTENCOURT

Director, 1558, C.—Red. 3698, C.—Administração, 37, Central
Impresso em papel de NORDSKOG & Cª. — Christiania — Rio

ANNO XX — N. 7.996
Gerente — V. A. DUARTE FELIX

RIO DE JANEIRO — SEXTA-FEIRA, 21 DE JANEIRO DE 1921

REDACÇÃO
Largo da Carioca n. 13

O MOMENTO INTERNACIONAL — Serviços da Associated Press, Havas, Americana e correspondentes especiaes

Francesco Misiano, um dos chefes da facção extremista do Partido Socialista Italiano, autor da moção propondo a expulsão dos "leaders" moderados Turati, Midigliani, Treves e Prampolini.

A situação na Austria continúa gravissima, não dispondo o governo de elementos para resolver a crise provocada pela carestia da vida

A questão do desarmamento

WASHINGTON, 20 — A Commissão das Relações Exteriores do Senado deu parecer favoravel á moção apresentada pelo senador Borah propondo que os Estados Unidos iniciem negociações com a Inglaterra e o Japão sobre a reducção das construcções navaes.

O CAFE' NOS ESTADOS UNIDOS

As informações prestadas ao Ministerio do Exterior pelo nosso consul em S. Luiz

Relativamente ao mercado de café nos Estados Unidos da America o consul em S. Luiz, sr. Aluizio Martins Torres, dirigiu em 18 de novembro ultimo, o seguinte officio ao ministro de Estado das Relações Exteriores.

"Diversos negociantes importadores de café desta cidade procuraram-me ultimamente, mostrando-se alarmados com a actual condição do mercado desse artigo e procurando obter uma explicação para a baixa subita dos preços do nosso principal genero de exportação. Pelo que ouvi deles, parece-me que attribuiam a responsabilidade de tal situação aos nossos productores e exportadores e mesmo ao nosso governo.

Aproveitando-se da reunião nesta cidade da Associação dos Torradores de Café deste paiz, nos dias 10, 11 e 12 do corrente mez, falei perante os membros dessa associação, procurando resalvar nossa responsabilidade e suggerindo uma idéa que talvez possa evitar no futuro crises como a actual, e por obstaculos a operações especulativas que, na minha opinião, são a principal causa da actual condição do mercado do café.

Incluso peço venia para remetter a v. ex. o meu pequeno trabalho em inglez, acompanhado da respectiva traducção em portuguez.

Tenho a honra de reiterar a v. ex. os protestos da minha mais respeitosa consideração. — *Aluizio Martins Torres.*"

O discurso a que se refere o officio é este:

"Não me parece descabido fazer algumas considerações em relação ao importante assumpto desta convenção. Na posição de consul do Brasil neste districto consular, tentarei dizer-vos em poucas palavras qual seja a situação do principal productor de café, que é o meu paiz, e quaes os factores que na minha opinião tem causado a esse producto fluctuações tão surprehendentes nos ultimos dois annos.

Sabeis que o Brasil é o suppridor de 70 °|° do café que o mundo consome e que o vosso paiz é o maior dos seus clientes, absorvendo mais de metade da producção mundial. E por este motivo me aproveito desta opportunidade para uma troca de idéas entre exportadores e importadores de café, para nos entendermos melhor quanto aos detalhes das nossas transacções de compra e venda.

Presenciamos actualmente uma verdadeira anomalia, ao confrontarmos as condições actuaes do mercado de café com o que logicamente deveria resaltar da universal lei de offerta e procura.

Com um stock existente nos Estados Unidos de apenas um milhão e trezentas mil saccas de 132 libras, o que não é sufficiente para supprir as necessidades deste paiz por mais de mez e meio; com a producção de cafés brasileiros, desfalcada de quasi 20 °|°, ainda uma consequencia da grande geada de 1918 no Estado de S. Paulo, sem que tenha havido augmento de supprimento de outras origens; e, portanto, considerando as condições economicas que deveriam manter o genero em elevada cotação em vossos mercados, vemos entretanto phenomeno inverso ao que se deveria esperar destas causas, tendo actualmente os baixos preços de 8 a 12 centimos por libra, uma evidente desproporção com os factores que geralmente determinam os preços.

As duas ultimas safras brasileiras, de 1918-19 e 1919-20, apenas foram de 9.100.000 e 9.300.000 saccas, o que representa somente 64 °|° da producção normal do Brasil em cada anno.

Essa diminuição de 36 °|° nos supprimentos do maior dos productores do genero alarmou naturalmente os mercados consumidores, e as cotações subiram bruscamente até o maximo de 30 centimos para os melhores typos, mantendo-se em torno de 20 centimos por libra, a cotação média para todos os typos de cafés entrados neste paiz até meiados do anno corrente.

Tomando como base esses factos, o productor brasileiro que tem as suas estatisticas annuaes cuidadosamente elaboradas, sendo este um dos melhores serviços que possuimos em nosso paiz, fez todos os seus futuros planos de negocios de accordo com os mesmos, augmentou suas compras nos mercados estrangeiros, desenvolveu novas fontes de producção, contando que o declinio dos preços ao nivel normal seria gradual e viria acompanhando o correspondente augmento proporcional na tonelagem exportavel, até que esta de novo attingisse a cifra habitual de cerca de quatorze milhões de saccas que, na actualidade, é a media do nosso supprimento annual de cafés ao mundo.

Porém, justamente o opposto dessa fundada expectativa se deu; tomando em consideração a safra para 1920-21, calculada em pouco mais de onze milhões de saccas, 20 °|° abaixo do normal, os preços do nosso principal producto de exportação, nos ultimos quatro mezes, desceram tão precipitadamente que os mercados brasileiros se tornaram naturalmente alarmados, não encontrando base logica que pudesse explicar tal anomalia.

E' para o Brasil, a condição dos mercados consumidores de café é fundamental, pois esse genero influe em cerca de 60 °|° de nossa economia interna, sendo uma das fontes principaes do ouro que mantém o equilibrio das nossas finanças, dahi provindo em grande parte o poder da compra com que o Brasil se apresenta nos mercados estrangeiros.

Sei perfeitamente que tambem sois interessado em collaborar comnosco, moralizar os mercados de café, ajustando-os ás suas condições de producção puramente economicas, libertando-os o mais possivel das operações especulativas, o que torna completamente falsas as naturaes e razoaveis condições da honesta permuta.

E' sabido quanto o Brasil tem augmentado suas compras nos mercados dos Estados Unidos nos ultimos annos, passando de ....
66.157.00 em 1917 a ....
144.656.00 em 1919.

Isso prova que o meu paiz é um cliente natural nos vossos grandes mercados, fornecendo-vos o que não produzis e de vós comprando o que não produz, sempre em uma reciproca e amigavel permuta.

Não somos competidores um do outro na conquista dos mercados, e portanto a nossa e a vossa expansão não se podem absolutamente chocar.

Por consequencia, nossos paizes apresentam verdadeiramente eguaes condições para um harmonico entendimento de interesses, com proveito para ambos.

Prevaleço-me desta opportunidade para apresentar-vos uma idéa que julgo capaz de beneficiar aos nossos paizes, de serem estabelecidas bolsas internacionaes de café nos principaes mercados de exportação e de importação do genero, em connexão diaria umas com as outras, e cada uma colhendo em seus districtos quesquer informações de acontecimentos que possam ter influencia nas safras annuaes, como sejam, factores metereologicos, condições de trabalho e do credito agricola em cada paiz productor, variações de fretes e transportes, situação monetaria dos mercados, stocks existentes, etc., devendo ser permutados e profusamente divulgados officialmente esses importantes dados, de forma que se tornem evidentes todos os factos que possam influir nas safras e para reduzir ao minimo operações de especulação, tão prejudiciaes aos vossos e aos nossos interesses.

Creio sinceramente que o estabelecimento dessas bolsas internacionaes do café muito contribuiriam para evitar situações criticas, como a que actualmente prevalece.

Ahi fica esboçada a idéa que os competentes poderão desenvolver em seus detalhes praticos, parecendo-me que não somente seria muito vantajosa ás nossas condições financeiras, como aos vossos interesses, promovendo meios claros e honestos de compra e venda deste tão valioso producto da natureza e labor humano."

Esquadras em viagem

Panamá, 20 — As esquadras norte americanas do Atlantico e do Pacifico partirão respectivamente para Callao e Valparaiso, no sabbado.

NA HESPANHA

Um official mortalmente ferido em Barcelona — A greve dos funccionarios do ministerio das Finanças

Madrid, 19 (Retardado) — Continúa no mesmo pé a parede dos funccionarios do Ministerio das Finanças.

Ainda hoje á tarde a Camara dos Deputados tratará do importante assumpto que vem seriamente preoccupando os circulos governamentaes. O governo, por seu lado, antes de applicar as medidas disciplinares cabiveis ao caso, dirigiu aos paredistas um ultimo appello para que voltassem a assumir os seus postos.

No Senado, egualmente, a parede, foi objecto de discussão, tendo sido approvada por acclamação um voto de confiança no governo que, segundo esperam os senadores, saberá resolver a contento a questão restabelecendo a disciplina no seio do funccionalismo.

Varios deputados pediram então que a questão fosse submettida pelo governo á apreciação da Camara, ao que retrucou o ministro das Finanças que isso deverá ser feito na sessão de amanhã.

Madrid, 20. — Telegrapham de Barcelona:

"Alguns individuos desconhecidos atacaram em plena rua e deixaram mortalmente ferido o tenente Espejo, ajudante de ordens do general Arlegui, o director da Segurança Geral.

Os atacantes conseguiram fugir em seguida ao acto criminoso."

Madrid, 20 — Na ultima sessão do Senado o presidente do Conselho declarou que o governo, certo do apoio do Senado, estava firmemente disposto a restabelecer a disciplina quebrada pelos funccionarios do Ministerio das Finanças.

Respondendo ao discurso do sr. Dato, o marquez de Alrucer assegurou em nome da maioria que o Senado, concorda plenamente com a attitude do governo.

Barcelona, 20 — A multidão tentou lynchar hoje, na occasião em que recebia voz de prisão, o syndicalista Isidro Pi, accusado de ter attentado contra a vida de um operario metallurgico. Os carabineiros foram obrigados a empregar a força para proteger o preso.

Madrid, 20 — O debate na Camara dos Deputados sobre a greve dos funccionarios dependentes do Ministerio da Fazenda terminou pela votação de uma moção de confiança no governo.

A moção recolheu 154 votos a favor e quatro contra.

O CONGRESSO SOCIALISTA ITALIANO

O SR. SERRATI FAZ UM APPELLO EM FAVOR DA UNIDADE DO PARTIDO

Roma, 20 — Communicam de Livorno:

"Na sessão da manhã do Congresso socialista, que se está reunindo nesta cidade, o sr. Bordiga exaltou a organização do systema dos "soviets", accrescentando que o mesmo, apezar de certos defeitos technicos, não está destinado, de modo algum, a perecer.

Falou em seguida o director do "Avanti!", o sr. Serrati, o qual, no meio de acclamações, profligou violentamente o procedimento dos extremistas e criticou a attitude do governo de Moscou, o qual, segundo o orador, vem usando de duplicidade, com o seguir uma orientação relativamente aos socialistas da França e da Inglaterra e outra completamente diversa nas suas relações com os militantes italianos.

Depois de mais algumas palavras, o sr. Serrati, sempre interrompido pelas approvações da maioria dos congressistas e pelos protestos dos extremistas, terminou o seu discurso fazendo um appello em favor da unidade do partido."

O antigo commandante da fortaleza de Cuxhaven foi promovido

Berlim, 20 — Os jornaes annunciam que foi promovido a capitão o tenente Heinecke.

Esse official é o antigo commandante da fortaleza de Cuxhaven, contra o qual a Commissão Naval interalliada representou a tempos perante o governo allemão, pedindo que lhe fosse applicado severo castigo, além da retirada do commando, em virtude dos ataques contra officiaes alliados naquella cidade e nos quaes o commandante da fortaleza representára saliente papel.

O governo japonez manda construir grandes aeroplanos

Tokio, 20 — O governo resolveu fazer construir grandes aeroplanos do typo mais moderno.

Para esse fim foram contratados vinte engenheiros-mecanicos na Inglaterra.

FIGURAS DO SOCIALISMO ITALIANO: Oddino Morgari, deputado de Turim, é uma das mais brilhantes figuras do grupo parlamentar socialista; Mazzoni, Mondolfo e Caldara, "leaders" da Federação do Trabalho.

A situação gravissima da Austria

O GOVERNO NÃO TEM ELEMENTOS PARA RESOLVER A CRISE

ROMA, 20 — As ultimas noticias recebidas de Vienna são inquietadoras, na imminencia da extincção do praso prefixado pelo Conselho dos

O dr. Miguel Mayer, chefe do governo austriaco

Operarios, para a reacção á força, contra as autoridades constituidas, no caso de não se reduzir o custo da vida na Republica, até amanhã.

As autoridades austriacas comprehendem a gravidade do momento e se mostram seriamente apprehensivas.

O que se percebe, é que o governo austriaco, confessa-se, perante a nação, impotente para resolver a crise dolorosa, que está passando o paiz inteiro.

A imprensa de Vienna que ainda alimentava esperanças nos effeitos da Conferencia Inter-alliada, que se devia realizar em Paris, no dia 19 do corrente e em que se devia discutir a possibilidade de um vultuoso emprestimo para a Austria, manifesta-se agora desillludida, deante das communicações recebidas de boa fonte em Paris, onde se diz que os alliados não se acham em condições de realizar uma operação financeira na proporção das necessidades austriacas.

Um protesto contra a Terceira Internacional de Moscou

Paris, 20 — O Conselho Nacional da Federação das Industrias textis approvou uma resolução de protesto contra a Terceira Internacional de Moscow e a politica que, visando a adherencia as mesmas do bolchevismo, os partidarios extremistas estão desenvolvendo no seio dos syndicatos.

Ficou resolvido egualmente que o Conselho chame a attenção de todo o syndicato que adherir ao "Comité" dos syndicalistas revolucionarios para a quebra da disciplina syndical que representará essa sua attitude.

A questão irlandeza

O Partido Operario responsabilisa as forças da Corôa pelos incendios de Cork

Londres, 20 — O Partido Operario Irlandez publica as conclusões do inquerito a que procedeu para apurar as responsabilidades dos incendios de que foi victima a cidade de Cork.

Segundo declara o Partido Operario, pelo que conseguiu apurar, a responsabilidade em todos os casos occorridos deve ser imputada ás forças da Corôa.

Londres, 20 — Telegrapham de Dublin:

"Tres patrulhas no sul da Irlanda foram victimas de emboscadas armadas pelos nacionalistas.

Londres, 20 — Informam de Dublin que as autoridades locaes perderam mais um membro do Parlamento Irlandez.

Já sobe a dezoito o numero de parlamentares nacionalistas da Irlanda presos pelas autoridades inglezas.

Londres, 20 — Communicam de Dublin:

"As forças de policia que occupam o Hospital de Longford, foram atacadas pelos fenianos.

Houve dois feridos.

Cork, 20 — Soldados da policia auxiliar incediaram hoje de manhã duas casas da Washington Street, donde foram feitos, sabbado, varios disparos contra dois agentes da segurança publica.

Londres, 20 — O "Daily Graphic" noticia que agentes da policia secreta effectuaram hoje buscas em differentes pontos desta capital, apprehendendo documentos importantes nos principaes centros irlandezes em Bayswater, Barnsbury, Paddigton, Stepney, Eats Ham e Hanwell.

Cork, 20 — O commandante militar da cidade acaba de publicar uma ordem prohibindo a saida dos habitantes depois das 6 horas da tarde, nos sabbados e domingos.

Dublin, 20 — O Castello de Dublin informa officialmente que o inspector districtal da policia, Clarke, um sargento e quatro soldados, foram mortos hoje, numa emboscada, ás 3 1|2 da tarde, em Glenwood.

Outro sargento e um soldado, que faziam parte do grupo estão feridos.

O secretario de Estado Colby

Port of Spain, 20 — Deu entrada hontem neste porto o couraçado "Florida", conduzindo o secretario de Estado da America do Norte, sr. Colby, que regressa da sua viagem á America do Sul.

Exequias do ministro portuguez na Allemanha

Berlim, 20 — Realizaram-se na Cathedral da Santa Edwiges, as exequias do sr. Lambertini Pinto, ministro portuguez, estando presente todo o corpo diplomatico, sob a chefia do embaixador francez. O chanceller Fehrenbach, o ministro dos Estrangeiros Simons e outros funccionarios do Ministerio dos Estrangeiros representando o governo allemão.

O cabo Brasil-Barbados da Western Union Telegraph

Nova York, 20 — O juiz federal expediu hontem um mandado provisorio, que vigorará até sexta-feira proxima, impedindo a Western Union Telegraph Company de fazer aterrar em Miami, na costa da Florida, o seu cabo Brasil-Barbados.

O mandado tambem impede a mesma companhia de utilizar-se dos seus tres cabos entre Key West e Havana, no serviço de mensagens entre os Estados Unidos e o Brasil. Indo mais além, o mesmo mandado impede a companhia de estender a linha de Barbados até Cuba, com o fim de estabelecer uma ligação para o serviço de despachos entre os Estados Unidos e o Brasil.

Falleceu, em Curityba, o poeta Emiliano Pernetta

Não é só Coritiba, onde elle nascera e viveu, não é só o Paraná, é todo o Brasil amante das boas letras, que ora lastima a perda desse exquisito poeta, Emiliano Pernetta, cujo fallecimento o telegrapho nos conta.

Antes de ser a primeira figura entre as da pleiade tão brilhante que honra a terra paranaense, já ganhara relevo em S. Paulo, onde, entre 1885 e 1889, foi academico, havendo publicado seu primeiro livro de versos, "Musicas", obra

Emiliano Pernetta

de ensaio ainda, mas que prenunciava a natureza original e forte mais tarde confirmada por outros livros.

Formando-se a 15 de novembro quando se proclamava a Republica, pouco depois, vinha para o Rio, onde quiz fazer-se jornalista. Produziu aqui deliciosas chronicas na imprensa e sobretudo fez celeuma ruidosa nas rodas literarias, como um dos representantes da nova corrente que então surgia, o symbolismo, em opposição á gente parnasiana.

Não pôde, afinal, fixar-se no Rio. Foi ensaiar a vida de magistrado em Minas. Nesta, porém, cahe perigosamente enfermo, pelo que, elle, ou, por elle, os amigos resolvem sua volta para a terra natal.

Era a força do destino que o chamava. Em Coritiba, começa advogando, entra para o professorado secundario, faz-se auditor de guerra com o correr dos dias e, por fim, é nomeado lente da Universidade Paranaense.

Isso na vida pratica. Mas, ao mesmo tempo, vae publicando livros, "Allegoria", "O inimigo", "Illusão" e "Pena de Talião".

Estes dois ultimos, ambos de versos, consagram-no como um dos mais brilhantes poetas do Brasil.

Tornou-se memoravel a festa antiga, lembrando os tempos gregos, que em Coritiba se realizou por occasião de publicar-se o penultimo destes livros, festa em que elle foi proclamado o principe dos poetas paranaenses.

Além disso, as qualidades pessoaes de Pernetta deram-lhe em sua terra uma grande popularidade, razão pela qual sua morte agora será motivo de um intenso pezar no Paraná.

Curityba, 20 — Realizou-se hoje, á tarde, o enterro do poeta paranaense Emiliano Pernetta.

O cortejo funebre saiu da respectiva residencia, á rua 15 de Novembro, com grande acompanhamento popular e de amigos e admiradores do pranteado homem de letras.

Pela independencia das Phillipinas

Nova York, 20 — O correspondente da "Associated Press" em Manilha informa que o sr. Manuel Quezon, presidente do Senado Philippino, se tinha manifestado em favor da independencia incondicional das Phillipinas e de toda e qualquer forma viavel para a conseguir.

O cincoentenario da morte de Alexandre Dumas

A 5 de dezembro ultimo completou meio seculo da morte, em Puibs, perto de Dieppe, do extraordinario romancista Alexandre Dumas.

A obra deste prolifero escriptor é contradictoria, pittoresca, vertiginosa, versatil e copiosa, e revela, antes de tudo, extranha energia, enorme vigor physico.

Ao referirmo-nos a Balzac e aos seus esforços de Titan, occorre-nos logo uma comparação: a dos trabalhos forçados! E' um perfeito forçado das letras.

A imagem applica-se tambem admiravelmente a Alexandre Dumas que foi um galé, condemnado a escrever durante annos consecutivos, sob o latego da necessidade.

Dumas viveu toda a sua vida do producto da sua penna.

— "Vivi da minha letra, disse elle com espirito, antes de viver das minhas letras", alludindo ao periodo em que era amanuense, possuidor de uma linda calligraphia, no escriptorio do duque de Orleans.

Exemplo de improvisação, Dumas attingiu a edade de 21 annos falho absolutamente da mais elementar cultura literaria. Tinha aprendido apenas o latim, o grego, o inglez e as boas regras da sociedade, ensinadas aos meninos nas escolas primarias.

Ao principiar a escrever as suas novellas historicas, percebeu immediatamente que não sabia historia; não havia tido tempo de aprendel-a. Uma critica severa do "Journal des Débats" veiu desvendar-lhe a situação e mostrar-lhe o ponto vulneravel capital dos seus escriptos.

Dumas, então, estudou a historia á sua maneira, lendo chronicas e documentos intimos, que ia descobrir em correspondencias particulares, em archivos, em bibliothecas; devorou memorias dos personagens mais em vista; e, em pouco tempo, a sua competencia na materia foi, para o vulgo leitor, mais indiscutivel que a dos proprios sabios.

Era, com effeito, mais pittoresca, mais quente, colorida e convincente.

Amiudadas vezes os heroes de Dumas puxavam da espada, dando-se estocadas formidaveis que era preciso curar. Por pequena que fosse a sciencia medica do escriptor, a descripção dos talhos e os seus curativos requeriam certos conhecimentos de anatomia. Dumas adquiriu-os frequentando as salas do Hospital de Caridade.

Dest'arte escreveu elle durante 35 ou 40 annos, inundando a França de novellas, ganhando milhões que esbanjava com a mesma prodigalidade que a tinta com que escrevia.

E' incrivel o que Dumas produzia. Essa fecundidade foi em parte explicada pelo procedimento pouco escrupuloso que tinha para com os seus collaboradores. Entre estes os mais asignalados foram: Aniceto Bourgeois, Hyppolito Augier, Paulo Bocage, Bruswick, Leuvon, Florentin, Gerardo de Nerval, Augusto Maquet, Eugenio Nus, Emilio Souvestre, Octavio Feuillet, Paulo Maurice, Luiz Couilhac, etc.

Não poucas dessas collaborações são occultadas, com malicia, por Dumas. E, assim é, que firma sósinho o drama "Napoleão Bonaparte", cuja maior e melhor parte é trabalho de Cordelier. Delamque; "Carlos VIII", que é de Gerardo de Nerval e de Theophilo Gautier; "Antony", que nasceu da collaboração com Emilio Souvestre, etc. Augusto Maquet reclamou mais tarde a paternidade de varias obras assignadas por Dumas.

Por sua vez o romancista explicou como podia produzir tanto: pela luta obstinada de uma vontade de ferro, trabalhando durante a noite, horas a fio.

A vontade, foi a força dynamica do escriptor; a imaginação, uma imaginação desbordante, transbordante, tumultuosa, foi a sua arma de combate. Desse connubio nasceram as suas sessenta peças de theatro — hoje as mais esquecidas) e uma centena de romances e de novellas.

A qualidade dessa obra não corresponde, naturalmente, á quantidade.

O que é certo, porém, é que Alexandre Dumas, desde a estréa do seu famoso drama "Henrique III", se tornou celebre no mundo literario e theatral de Paris e, pouco a pouco, de toda a Europa.

Dumas nasceu em Villers-Cotterets, a 24 de julho de 1803, e o seu "Henrique III" foi estreado a 10 de fevereiro de 1829.

Até aos 21 annos ignorava elle o abecedario do theatro e mesmo da rhetorica.

Da sua vastissima obra literaria destacam-se "Os tres mosqueteiros" e o "Conde de Monte Christo", que jovens e velhos devoraram com ancia febril e sabiam quasi de cór.

A inventiva, a força evocadora, a facilidade de expressão, a seducção na maneira de narrar, são as primordiaes qualidades da Alexandre Dumas.

Nos ultimos annos de sua vida a popularidade começou a abandonal-o. O theatro francez regeitava as suas obras. E Dumas, que havia ganho milhões, proferiu estas palavras, mostrando um "luiz" (20 francos) a seu filho: "Com um "luiz" cheguei a Paris, ha quarenta annos. Neste momento ainda tenho um "luiz"!

E, como literato, o filho póde escrever, não sem orgulho, este epitaphio para a obra paterna: "Talvez fizesse livros de menos valor que outros escriptores; mas nunca escreveu nada fastidioso."

E' a critica mais justa da obra do grande romancista.

O Reichstag está funccionando

Berlim, 20 — Reabriu-se hontem o Reichstag, que funccionará até o dia 4 do proximo mez, suspendendo então novamente os seus trabalhos para só reincetal-os depois das eleições á assembléa prussiana.

O PROGRAMMA DO SR. BRIAND

A cooperação do Parlamento é necessaria para uma politica de confiança

Paris, 20 — A declaração ministerial lida pelo chefe do governo, o sr. Briand, perante a Camara dos Deputados, e pelo ministro do Interior, o sr. Marraud, no Senado, começa expondo as condições em que o gabinete foi organizado e os fins precisos que constituem os objectivos do novo governo, que deseja apoiar-se na grande maioria republicana fiel ás instituições constitucionaes e firmemente disposta a fazer respeitar as leis de laicidade.

O governo pede a cooperação do Parlamento para realizar, relativamente ás classes operarias, uma politica de confiança e collaboração dentro da ordem e da legalidade, e affirma o desejo de dar execução aos projectos sobre reducção do serviço militar, elaborado pelo gabinete anterior.

Tratando da crise financeira mostra quanto a solução desse problema está ligada, e, por assim dizer directamente dependente da questão das reparações, e accrescenta que o governo empregará todos os esforços para obter a execução do Tratado de Paz, sem recorrer á violencia, desde que a Allemanha, por sua vez, se mostre disposta a satisfazer os compromissos a que está obrigada.

A declaração salienta o dever que incumbe á França de observar e manter as allianças selladas nos campos de batalha, para o fim de assegurar a continuidade da politica do paiz, sobretudo no Oriente, onde a França se empenhará por conservar os seus tradicionaes direitos adquiridos.

No tocante á situação russa a declaração ministerial dá a segurança de inteira liberdade aos cidadãos francezes para commerciarem com a Russia. O governo, porém, não reconhecerá os "soviets" sem que, primeiramente, estes dêm garantias de que estão dispostos a respeitar a livre expressão da vontade do povo russo, bem como os compromissos assumidos pelos anteriores governos da Russia.

Só a reparação da innominavel iniquidade de hontem é que tornará possivel o restabelecimento das relações e do commercio regular entre os povos. O castigo da guerra e a consagração da victoria será a execução do Tratado de Paz pelo vencido, cujas forças de producção se conservam intactas e cujo rapido reerguimento póde ser previsto. Jámais o governo cogitará de crear obstaculos ao desenvolvimento dos povos vencidos; todavia, dispõe de força e saberá empregal-a se fôr necessario, para obrigar o inimigo a respeitar todos os compromissos que subscreveu.

A França republicana, essencialmente pacifica, quer levar a Allemanha, dentro da paz, á execução das suas obrigações. A França pede apenas o que lhe é devido; não pede o impossivel; é mister, porém, que as faculdades de pagamento dos devedores se exerçam em proveito dos credores. Esse fim não póde ser alcançado senão mediante, perfeito accordo entre os alliados. O governo tudo fará para manter e desenvolver esse accordo, que é a condição primordial do restabelecimento da paz. Está prompto a affrontar todas as difficuldades que se oppuzerem á execução do seu programma, desde que para isso possa contar com a plena confiança e a intima collaboração do Parlamento.

Existe, é certo, um tratado com a Allemanha, mas ainda não foi possivel conseguir a paz de justiça e Moralidade, que ha de consagrar os direitos essenciaes e garantir a segurança da França. Essa segurança só será completa quando a Allemanha estiver desarmada. E' questão vital e um dos primeiros e mais sagrados deveres do governo, que tudo fará para o cumprir. A reconstituição do territorio devastado, das industrias destruidas, e o equilibrio das finanças do paiz, não se poderão tornar realidade se a Allemanha não executar as reparações a que está obrigada em virtude do Tratado de Versalhes. Para isso, os alliados deram á França o apoio que esta lhes pediu em nome do Direito e da Justiça, em cuja defesa combateram e venceram.

A má fé brasileira

E' com esta grosseira insinuação que a Leopoldina advoga os seus interesses em Londres

LONDRES, 20 — O "Daily Mail" publica em sua secção financeira um artigo intitulado "Má fé brasileira", censurando asperamente o procedimento do governo do Brasil, accusando de estar violando os contratos firmados com varias companhias de estradas de ferro, notadamente a Leopoldina Railway, da qual o referido governo exige agora o pagamento de 120.000 libras, importancia de direitos que deixou de pagar sobre material ferro-viario importado.

O articulista diz que, segundo o contrato, a Leopoldina está isenta desse pagamento, pois lhe foi reconhecido o direito de importar livremente o material necessario ás suas linhas.

Pela primeira vez depois da guerra

Haya, 20 — Tem sido muito commentado o facto de se terem encontrado num banquete offerecido pela rainha Guilhermina ao corpo diplomatico, o novo ministro dos Estados Unidos nesta capital, e o representante da Allemanha, o que acontece pela primeira vez desde a declaração da guerra entre os dois paizes.

Os dois diplomatas sentaram-se á mesma mesa.

Lenine está de perfeita saude

Londres, 20 — O jornal trabalhista "Daily Herald" informa que, segundo telegramma do seu correspondente em Reval, são absolutamente infundados os boatos que têm circulado sobre o estado de saude do presidente dos soviets russos, sr. Lenine.

O correspondente accrescenta ter sido autorizado officialmente a fornecer este desmentido pelo subcommissario do povo para os Negocios Exteriores, sr. Letvinoff.

Um appello da Terceira Internacional de Moscou

Londres, 20 — Radiogramma de Moscou communica que o Conselho Executivo da Terceira Internacional dirigiu um appello aos trabalhadores de todo o mundo, para que iniciem desde já o "boycott" dos productos hespanhoes, em signal de protesto contra a perseguição movida pelo governo aos operarios daquelle paiz.

O presidente Obregon fala a jornalistas

Mexico, 20 — O presidente Obregon recebeu hoje os correspondentes dos jornaes estrangeiros, informando-os pormenorisadamente do seu programma de governo, o qual comprehende importantes reformas administrativas. O presidente preoccupa-se especialmente com as questões relativas ao desenvolvimento do commercio internacional e da agricultura, desejando dedicar tambem todos os seus esforços no sentido de tornar cada vez mais estreitas as relações do Mexico com os outros paizes do mundo.

O principe herdeiro do Japão

Tokio, 20 — O principe Hirodito, segundo informa o jornal "Asahi Shimbum", de Osaka, visitará os Estados Unidos na proxima primavera, embarcando depois para a Europa.

Da comitiva do principe real farão parte o celebre almirante Togo e outros notaveis.

Assignaturas

Aos nossos amigos e assignantes pedimos mandarem reformar as suas assignaturas até 31 de Janeiro corrente, afim de ser regularizada a expedição da folha

A' vista do grande augmento no custo de todo o material que empregamos, principalmente o do papel que continúa em alta, attingindo a mais do dobro do antigo custo, fomos forçados a elevar os preços até agora adoptados para as nossas assignaturas, procurando, mesmo assim, eleval-os a um preço razoavel, isto é:

ANNO. . . . . 35$000
SEMESTRE. . . 20$000

As assignaturas começam e terminam em qualquer época.

As importancias podem ser remettidas em cartas registradas, — com valor declarado, — ou vale postal ao gerente desta folha

V. A. Duarte Felix.

O marido da Redemptora

O meu excellente amigo Max Fleuiss, secretario perpetuo do Instituto Historico, havia-me prevenido de vespera — no dia seguinte iriamos, pela cidade, passear com o conde d'Eu.

No dia seguinte, pela manhã, estavamos os dois no salão do Palace Hotel, á espera do conde. Sua alteza desceu do elevador, apoiando a sua velhice septuagenaria no carinho vigoroso de seu filho d. Pedro.

Embora eu tivesse nascido na roça, ouvindo, ao batente da porta, as historias dos principes encantados, não sei porque, ficou-me na cabeça a herança infantil de imaginar um principe uma creatura differente das outras creaturas. Mas, ao ver-me deante daquelles dois descendentes de reis, pae e filho, o primeiro em pleno ocaso, o segundo em plena virilidade, mas ambos simples, simplissimos, humanos como os homens vulgares, com um tom de democracia nas attitudes e na voz, a mão estendida numa camaradagem republicana, eu tive um instante de franca infantilidade — aquelle instante em que mais me pareceu uma decepção verificar que os principes eram homens como nós outros.

Max Fleuiss apresenta-me a suas altezas. O conde d'Eu prende-me as mãos demoradamente nas suas, olha-me risonhamente e, ao saber-me jornalista, mais me aperta os dedos, inquire-me, quer saber onde trabalho, o que tenho feito, de onde sou; folheia o meu livro que Fleuiss lhe offerece, estaca por um instante numa pagina que descreve Pedro I ao lado de José Bonifacio, assesta o pince-nez e, depois de ler uns segundos, sorri de novo, pondo-me a mão sobre os hombros.

Descemos para entrar no automovel. Era uma manhã de verão fulgurante e leve. Na vespera havia chovido e o ar estava refrescado e doce. O carro rodou pela avenida Beira-Mar. Em pouco tempo começavam a apparecer os palacetes de Copacabana, com os seus palacios erguidos á beira da praia, as grandes ondas espumaradas rolando na areia, o vasto mar azul aberto para o céo.

O conde d'Eu tinha no rosto uma expressão de creança. Era a impressão do espanto, a do deslumbramento. Aquelles logares elle bem conhecia dos tempos do Imperio: eram praias incultas, onde se erguiam as choças humildes de pescadores. Tinha tido noticia da mutação, mas nunca lhe passára pela cabeça a grandeza daquella maravilha, que offuscava até o fundo d'alma. Sabia tudo aquillo transformado e remodelado, mas o que surprehendia era a vitalidade, o surto de energia do povo que, de uma hora para outra, como nos contos de fadas, transformava um carrascal numa féeria deslumbradora.

— Bonito! Que bonito! ia exclamando, de surpresa em surpresa, como uma creança deante de um bazar.

Ficavam bem o scenario que se nos abria deante dos olhos. Nunca Copacabana me parecêra tão grande e tão formosa. Para comprehender as coisas sempre foi preciso attingir-lhes a alma. A alma de tudo aquillo não era a belleza do panorama, mas sim o esforço, a obra creativa do esforço, era a quasi inverosimil energia do povo que a fizera. Somente naquelle instante a expressão subjectiva daquillo tudo me saltava aos olhos lembrada pela sua alteza: aquelle velho acostumado a ver os homens e as coisas pela sua feição espiritual.

— Bonito! Bonito! continuava a exclamar maravilhado, os tristes olhos de velho faiscando de commoção.

Havia na praia uma alegria matinal de ondas e de gente. Era a hora do banho. Grupos de moças, rapazes e creanças agitavam-se na areia branca. A' porta, pares de banhistas, as moças corriam d'agua, vivas, os principes. O conde sorria emocionado.

Ia o sol começando a arder, quando sua alteza manifestou desejo de visitar o palacio Guanabara. Max Fleuiss procurou delicadamente contrarial-o. O palacio Guanabara tinha sido a residencia official do conde e da princeza Izabel. Para um coração de velho, rever o antigo solar dos melhores dias da juventude, o choque seria profundo. Mas sua alteza insistiu.

Ao defrontar o palacio, o conde teve uma exclamação maravilhada:

— Como está mudado!

E, descendo do automovel, ficou longamente deante do portão, silencioso, estatico, os dois olhos molhados, rolando saudosamente á direita, á esquerda, como numa evocação.

Depois voltou-se. O seu olhar estendeu-se por toda a rua Paysandú e depois veio, de palmeira em palmeira, como se procurasse alguma coisa. De repente parou.

— Está aqui! disse-nos.

E apontava para as tres palmeiras da calçada da rua.

— São estas! São estas!

E palpando uma por uma das palmeiras:

— Estas tres foram plantadas por Izabel.

Houve um silencio. Nós todos ficamos a olhar os vultos daquellas tres gigantes vegetaes que iam abrir, no azul, as palmas victoriosas.

Não sei o que passou na alma dos nossos companheiros. Na minha a impressão foi funda. As palmeiras me pareceram mais bellas, mais altas, de uma majestade impressionante. As coisas só são bellas na sua alma. Aquellas palmeiras tinham sido plantadas pela mão, a mesma serena mão, que redimira a raça dos escravos!

O conde voltou-se para o lado.

— São estas. Estas foram plantadas por mim.

A nota que actualmente caracteriza o conde d'Eu é a memoria prodigiosa. Lembra-se dos factos mais insignificantes, recorda-se das minucias mais pequeninas. Varias vezes, no passeio, tinha mandado parar o automovel para lembrar um facto que se ligava á esquina da rua que passava, para recordar uma figura, um episodio, e as figuras que se ligavam á historia de cada um.

Agora, deante das palmeiras que plantaram, lembrou-se de tudo, do dia, da hora, das circumstancias mais faceis de esquecer.

Sua alteza pediu que o levassem á egreja da Gloria. Subimos o outeiro pela ladeira mais suave.

Ao chegarmos ao pateo do templo tradicional, um homem, em mangas de camisa, varria a escadaria exterior. A egreja estava de portas fechadas. Max Fleuiss saltou do automovel para pleitear a entrada no templo.

— Agora não é possivel, patrão, disse o homem, a varrer o ultimo degrau.

O secretario perpetuo do Instituto Historico insistiu. Explicou o caso. Disse-lhe que faria tanto gosto em visitar a egreja... Ao ouvir o nome de sua alteza, o varredor arregalou os olhos e a vassoura caiu-lhe das mãos. Era estrangeiro, europeu com certeza, e o nome de principes foi sempre impressionante para o povo da Europa.

O homem sumiu-se e, minutos depois, a porta da egreja abria-se.

Entrámos. O templo, vasio, silencioso, estava mergulhado numa penumbra que era quasi escuridão para os nossos olhos acostumados ao fulgor do céo lavado da manhã. Distinguiam-se vagamente os vultos dos santos e as pratas dos altares. O conde d'Eu encaminhou-se para o altar-mór e ali ficou, num esforço de pupillas, a mirar a santa.

Mas, de subito, num grande choque e numa grande surpresa, a egreja de um só jacto illuminou-se. Altares, tectos, pulpitos, columnas, arabescos brilharam inesperadamente como num scenario de magica. A santa do altar-mór surgiu magnificamente numa aureola de luz.

Senti o corpo do velho conde vacillar. A surpresa tinha-lhe sacudido fortemente o coração. E, pouco a pouco, com os olhos na aureola que banhava a santa, os velhos joelhos se foram dobrando, dobrando e todo elle se ajoelhou, agora de cabeça baixa, orando.

Todo aquelle inesperado e extraordinario se deu em duas palavras. E' que o varredor correra a avisar o sacristão, e, a surpresa da luz, nada mais fôra que um gesto gentil do sacristão para com o marido da Redemptora.

VIRIATO CORRÊA

Topicos & Noticias

O tempo

Communica o Observatorio Nacional:

Situação geral da atmosphera ás 9 horas de quinta-feira:

A "alta" hontem assignalada, está localisada sobre o sul do Brasil e o Atlantico. O territorio argentino continua occupado por funda depressão.

A temperatura media da capital, ante-hontem, dia 19, foi 27°,4 ou 2°,1 acima da normal.

Probabilidades do tempo até ás 16 horas de sexta-feira:

Estado do Rio (previsão geral) — Tempo: instavel e sujeito a trovoadas. Temperatura: estavel ou ligeira ascenção.

Districto Federal e Nictheroy — Tempo: em geral instavel e sujeito a trovoadas (2). Temperatura: em declinio á noite, mantendo-se elevada de dia (2).

Ventos: normaes (2).

Escala de probabilidades:

(1) muito provavel;

(2) provavel;

(3) algumas probabilidades.

Nota — Serviço telegraphico: [illegible] fraco; argentino, bom; uruguayo, pessimo.

Correio

Esta repartição expede malas hoje pelos seguintes vapores: "Samara", para Bahia, Dakar e Europa, via Lisbôa; "Valdivia", para Buenos Aires, e [illegible], para Cap-Town, [illegible] Elizabeth, Durban, [illegible] e Japão.

A carne

Para a carne bovina posta em consumo hoje, nesta capital, foi affixado, hontem, no Entreposto de S. Diogo, o preço de 1$800, devendo ser cobrado ao publico o de 2$000 o kilo.

Vitellos, 1$600; porcos, 2$200, e carneiros ou cabritos, 2$000.

O sr. Homero Baptista, ministro da Fazenda, resolveu hontem prorogar até 31 do corrente mez o prazo dentro do qual a commissão incumbida do regulamento da fiscalização dos bancos deve receber suggestões, reclamações e emendas, sendo o novo prazo improrogavel.

O senador Alfredo Ellis, presidente da commissão de Finanças do Senado, conferenciou hontem, á tarde, com o presidente da Republica, no palacio do Cattete.

O representante de S. Paulo tratou com s. ex. da isenção de tarifas sobre certos machinismos agricolas, especialmente da isenção para apparelhos scientificos [illegible] collocados na nova legislação alfandegaria.

A respeito das exigencias das tarifas sobre o papel importado para jornaes, temos a informação autorizada de que o assumpto foi objecto ante-hontem, na reunião do ministerio para despacho collectivo, em Petropolis, de uma longa conversação entre o presidente da Republica e o ministro da Fazenda.

O sr. Homero Baptista ficou de dar novos e detalhados esclarecimentos a s. ex. sobre a tarifa da mercadoria calculada por bobina e por kilo, afim do governo fazer um juizo seguro.

Entretanto, visto não haver uma lei definitiva regulando o caso, é muito provavel que o presidente da Republica, como sustentámos ante-hontem, determine que a cobrança desses direitos alfandegarios para as empresas jornalisticas seja feita de accordo com o projecto de revisão de tarifas, approvado pela Camara e em discussão no Senado, dando s. ex. conta, mais tarde, ao Congresso, na reabertura deste, das medidas adoptadas e pedindo-lhe a conveniente solução.

O governo, logo que cheguem ás mãos do presidente da Republica as informações que o ministro reclamou ao inspector da Alfandega, dará ordens neste sentido, o que se espera que seja feito por esses dias.

Foi approvada hontem, pelo ministro da Viação, de accordo com a proposta da Inspectoria Federal das Estradas, a tomada de contas, relativa ao segundo semestre de 1919, das linhas arrendadas á Compagnie des Chemins de Fer de l'Est Bresilien.

As visitas de inspecção que o sr. Simões Lopes está fazendo aos estabelecimentos que o seu Ministerio mantem nos Estados demonstram um programma de moralização administrativa e de utilidades praticas, cujos bons resultados não hão de tardar.

Ainda que os directores daquelles estabelecimentos, pelo prévio aviso da inspecção, possam armar uma *mise-en-scene* illusoria, disfarçando a realidade de cada um delles, nem por isso deixam de fugir ás vistas perspicazes do ministro. Além dos aspectos exteriores, que [illegible] disposições garridas de [illegible] e outros, de percepções fortes, e mais interessante, cuja substituição não se improvisa. Nos postos zootechnicos, nas estações experimentaes, por exemplo, seria absurdo tentar uma mystificação do exito com que, acaso, proseguem a sua finalidade.

Não se inventam em uma, ou em duas semanas, typos seleccionados da industria pastoril, nem se reflorescem campos ou se revelam os recursos do trato scientifico da terra — á simples noticia de que o ministro vae fazer os institutos formados para instruir os nossos futuros criadores ou agricultores.

De volta de Minas, o sr. Simões Lopes segue para S. Paulo. Assim o Ministerio da Agricultura se integra no seu papel, como um agente dos interesses economicos do paiz, beneficiando os Estados. Pena é que muitos destes, quando se trata de armar a União de recursos para o custeio de serviços de tal natureza, ainda discutam e façam cara feia, quando são os directamente favorecidos.

No proximo despacho collectivo serão reformados os coroneis do Exercito Marcos Franco Rabello e Francisco Mendes da Silva. Esses officiaes não deixam vaga, visto pertencerem ao quadro Q.

A candidatura do sr. Amaro Cavalcante á senador pelo Districto Federal está sendo apresentada por ahi como do agrado e até como da iniciativa do presidente da Republica.

Só os ingenuos podem acreditar em semelhante balela.

Em primeiro logar, se o presidente se interessasse por esse nome, teria o sr. Amaro Cavalcante obtido o apoio do chefe do Estado no momento em que pretendeu entrar na chapa governista do Rio Grande do Norte, na qual, como se sabe, apezar dos esforços empregados, não entrou, com a circumstancia do candidato acceito para a senatoria daquelle Estado ter sido o sr. Tobias Monteiro.

Em relação ao Districto Federal, todos os indicios são no mesmo sentido. Quem apparece em publico como o patrono do sr. Amaro? O sr. Irineu, isto é, o aggressor desabusado que o sr. Epitacio Pessoa teve no Senado nos ultimos momentos da passada legislatura. Seria prova de reclamada inepcia da parte do presidente da Republica prestigiar com o concurso mesmo da sua sympathia pessoal a pretenção de um homem que acaba de unir-se ao detractor do chefe do Estado.

Assim, enganam-se certos cabos eleitoraes, se pensam tirar algum proveito da noticia falsa que espalharam. O sr. Amaro Cavalcante póde ser candidato, mas unicamente do grupo mais desacreditado da politica do Districto Federal, aquelle precisamente cujo chefe é conhecido da justiça criminal. De resto, essa companhia mesmo é que [illegible] o homem que Floriano Peixoto marcou em plena face.

Mas, independentemente da questão dos grupos politicos que se degladiam, o sr. Amaro Cavalcante é um máo candidato, posto em face dos que foram apresentados pela Alliança Republicana. Qualquer delles, o sr. Frontin ou o sr. Sampaio Corrêa, é pelo menos um homem moço, com energias para estudar os problemas nacionaes, ao passo que o sr. Amaro Cavalcante, um octogenario, só pela circumstancia de ser trefego e agitado dá a algumas pessoas a illusão de uma resistencia que, de facto, existe, mas já em estado pathologico.

O sr. Raul Veiga, presidente do Estado, embarcou hontem para Rio Bonito e Capivary, afim de inspeccionar obras que estão sendo feitas por conta do Estado.

Não ha como distinguir a acção dos bandoleiros que se arregimentaram no Amazonas, para uma obra de assassinios, saques e depredações successivas, do episodio politico em que mais uma vez [illegible] o sebastianismo do sr. Thaumaturgo de Azevedo, tentando ainda escalar o governo daquelle Estado.

Os factos tem uma ligação facil. Derrotado no pleito eleitoral, indeferido no seu ridiculo litigio pelo poder verificador do mesmo pleito, desajudado naturalmente do apoio do governo federal, que entrou em relações com o governador eleito, reconhecido e empossado, nem assim o sr. Thaumaturgo desanimou: [illegible] a continuidade do seu sonho grotesco de eterno candidato áquelle posto, ligou o banditismo ali, numa especie de plano systematico, assaltando [illegible].

A situação determinada por essas occorrencias attinge, a esta hora, proporções calamitosas, conforme o que nos narram os telegrammas. Formando reductos de perigosa accessibilidade, os bandoleiros têm travado com a força publica estadual verdadeiros combates, que certas circumstancias resolvem a favor delles, em alguns pontos. E o Amazonas, já de si flagellado pela ruina financeira e economica, vê-se invadido de panico.

Parece que já é tempo de um auxilio mais directo da União, em bem da ordem publica que ali se conflagra com evidente repercussão nacional, pois, peorando a sorte do infeliz e remoto Estado septentrional, envolve de modo definitivo o nosso credito e outros interesses tão altos.

Quando os malucos deixam de ser simples malucos e se accommettem de accessos violentos, — camisa de força!...

O ministro da Fazenda communicou ao da Viação que, por telegramma, foi autorizado o delegado fiscal no Pará a designar um funccionario para fazer parte da commissão de tomada de contas da companhia do porto daquelle Estado.

Por mais de uma vez já nos temos manifestado a respeito das arbitrariedades que praticam, todos os dias, sem o menor vislumbre de misericordia ou mesmo de sympathia humana, os senhorios.

E' um dos maiores flagellos que defronta o povo carioca. E isso é mais irritante e monstruoso ainda, porque os mais rudes e inqualificaveis actos de deshumanidade se consummam á plena luz do dia, com a sancção do silencio publico.

Dois factos dessa ordem, um occorrido ante-hontem e outro hontem, vêm demonstrar quanto é dolorosa a falta de garantias da população deante dos senhores proprietarios de casas de aluguel.

No primeiro trata-se de um casal francez que, tendo feito um deposito de tres mezes, residia, com quatro filhos menores, num predio pertencente ao sr. Abelardo de Vasconcellos, no Mattoso. Não obstante estar o casal em dia com o proprietario, este, sem o menor motivo, mandou pôr na rua os moradores da casa. De sorte que, pela ganancia e pela sordidez de um senhorio, [illegible] que ficar desapojada do lar toda uma familia, inclusive quatro creanças menores.

O facto de hontem é revelador de uma inconsciencia ainda mais iniqua. Resume-se em poucas linhas. A sra. Georgina Coutinho, viuva com muitos filhos, é inquilina da sra. Alcina Giorne, moradora á rua Marqueza de Santos, n. 32, casa 9. Estava, egualmente, em dia. Pois bem, escusando de um simples explicação, a proprietaria do predio mandou expulsal-a e fazer o despejo immediato dos moveis.

E isso tudo sem a mais ligeira, sem a menor sombra de justificação legal.

Esta situação está a exigir, o mais breve possivel, uma providencia definitiva das autoridades. Ser explorado sem consciencia, como todos os dias acontece ao povo carioca, é triste e doloroso — mas vá. Quando não ha outro, a resignação é um salutar remedio. Porém, soffrer essas iniquidades, essas arbitrariedades absolutamente inexplicaveis, como as que acima referimos, é impossivel se tolerar, mesmo quando se tenha nas veias o sangue dos cordeiros de Christo...

Por aviso de hontem o ministro da Viação submetteu ao da Fazenda as necessarias providencias afim de ser paga á "Amazon River Steam Navigation Company" a quantia de 72:836$000, relativa á subvenção pelas viagens realizadas nas linhas: Solimões-Javary, Madeira, Purús-Acre, Oyapock e Tapajoz, com inicio em Belém, e Rio Negro, Autaz, Madeira e Juruá, com inicio em Manáos, no mez de setembro ultimo.

Não sabemos qual o neto ou bisneto do marquez de Maricá que affirmou, de uma feita, ter no Brasil a administração sempre atrás de si um horrivel espantalho — a politica, ou por outra, o filhotismo...

A muita gente causará pelo menos um sorriso de amavel desprezo a phrase perola do nosso conselheiro Accacio. Mas o que é facto é que ella, mesmo ridicula, traduz na sua ingenua simplicidade um doloroso e triste aspecto da vida publica de nossos homens de maior responsabilidade.

Haja vista o que se passa na Central do Brasil, com um administrador operoso [illegible] convergir toda a sua capacidade technica e toda a sua intelligencia ao fim unico e exclusivo de libertar o orçamento dos eternos "deficits" daquella via-ferrea, conseguindo para o governo um saldo compensador dos enormes esforços que ali tem despendido.

Vem estes commentarios a proposito de estatistica de passagens, cadernetas, talões e autorizações de passes, concedidos pela Central á requisição dos diversos Ministerios, no mez de dezembro findo, estatistica que os jornaes publicaram hontem, sem a sublinhar com o menor [illegible] escandalo que ella, parece.

Nada menos de 4.550 passagens de primeira classe e 6.170 de segunda os magnatas do poder distribuiram, com uma prodigalidade [illegible] seus afilhados...

Bateu o "record" o palacete do largo do Rocio, com a cifra espantosa de 3.353 requisições!

Não pensem os leitores, porém, que censuramos a boa vontade e a solicitude do governo em proteger todos aqueles que [illegible] arranjar a sua passagemzinha de graça para Bello Horizonte ou São Paulo, — um favor tão simples e tão facil!

Não, longe de nós semelhante pensamento. Mesmo porque se quizessemos [illegible] a pedir seria isso: que o governo publicasse a lista dos felizardos que viajam na Central á nossa custa, — perdão! á custa do Estado, para o povo [illegible] mesmo humildemente trabalhamos.

O ministro do Interior declarou sem effeito a nomeação de Aurelio de Menezes Brito para o logar de amanuense do Archivo Nacional, por ter sido [illegible] Pedro José Tavares da Silva.

Esses funccionarios são addidos do Ministerio da Agricultura.

Um dos importantes problemas que defronta a organização naval brasileira é a falta de depositos de carvão para o abastecimento dos navios. Em toda a extensão da nossa costa não existe um unico posto em que as bellonaves nacionaes possam abastecer-se desse material, que lhes é imprescindivel. E o problema resalta tanto mais importante quanto mediando entre alguns dos nossos portos grandes distancias, não ha facilidade para o fornecimento de carvão nem mesmo a um simples rebocador. Comprehende-se que em taes condições resulta positivamente impraticavel a viagem, pelas nossas costas, de alguns dos navios de guerra, cuja marcha seja lenta e cuja tonelagem seja ligeira.

Attendendo a este estado de coisas tão precario, para a nossa esquadra, a firma Wilson Sons & Comp. acaba de apresentar ao sr. Ferreira Chaves uma proposta, mediante a qual se compromette a fornecer o carvão indispensavel aos navios, em quasi todos os portos do norte e do sul do Brasil, sendo que nelles serão estabelecidos depositos especiaes para o producto.

Trata-se, portanto, de um projecto util e até necessario. O ministro da Marinha ha de receber outras propostas, ainda, visando o mesmo objectivo.

E' bom que seja, quanto antes, dada uma solução ao problema, que virá contribuir para a maior efficiencia da Armada.

Apenas é preciso que entre as propostas que hão de ir parar ás mãos de s. ex. seja escolhida aquella que mais directamente concerte com os interesses da nação. E que seja banido, de uma vez, esse systema de apadrinhamento, que, entre todos os nossos males, talvez seja o mais pernicioso e triste...

No requerimento em que o engenheiro Eugenio de Andrade, pede que seja fixado por decreto o inicio da contagem dos prazos a que se refere o seu contrato de 27 de maio de 1904, para construcção de uma estrada de ferro electrica, ligando o Rio á cidade de Petropolis, descontado o tempo de duração da acção proposta contra a União a 28 de junho de 1910, o ministro da Viação proferiu o seguinte despacho: "Indeferido, restituam-se as quotas de fiscalização depois da caducidade do contrato."

A perfeição dos orçamentos

E' possivel que as preoccupações eleitoraes deste momento não deixem tempo aos politicos para tratarem de certos assumptos de interesse mais geral.

Mas precisamente porque estamos em vesperas de uma nova Camara devemos desde já deter a attenção sobre certos aspectos da obra legislativa, sobretudo na parte dos orçamentos.

As leis de meios, pela sua natureza, e pela natureza do regimen, são aquellas cuja importancia no Congresso Federal mais realça, ao lado das outras. Essa importancia ainda é maior pelo vicio, que adquirimos e de que difficilmente agora nos libertaremos, de legislar a proposito de tudo nos orçamentos. Apezar disso, ou com certeza por isso mesmo, os orçamentos são ordinariamente leis imperfeitas e mal rematadas.

A principio, elles tinham este inconveniente pela ampla liberdade concedida aos deputados de propôrem medidas que pleiteavam com vantagem, á ultima hora, graças a um processo engenhoso de cabala, que consistia em se colligarem os autores de emendas num compromisso de reciprocamente se ajudarem... Não havia parecer de commissão que resistisse á hostilidade desse conluio.

Ha poucos annos, fez-se, porém, uma reforma do regimento da Camara, em virtude da qual a iniciativa do deputado em materia de augmento de despesa e diminuição de receita ficou restricta a certos casos especiaes, quando não totalmente abolida. Assim, ao menos naquella casa do Congresso os orçamentos passaram a ultimar-se de um modo mais regular. Os proprios atrazos, tão communs, só se verificaram, dahi por deante, quando nelles collaborava a commissão de finanças, cujas hesitações ou protelações ás vezes partiam do governo, á espera como ficava a commissão dos pontos de vista da administração sobre determinados serviços acerca dos quaes a sua audiencia não raro se tornava indispensavel.

Não tendo feito, porém, o Senado a mesma modificação no seu regimento, as coisas ficaram como dantes. Ficaram até peor, porque no Senado, não obstante a dyspepsia natural de que soffrem os seus membros, o appetite da despesa costuma ser muito mais aberto. O resultado é que os orçamentos em nada lucraram.

Muitas pessoas acham que o remedio a dar á originalidade dessa situação é o da reforma do regimento do Senado. Mas esse mesmo já é um pouco precario. Os regimentos são leis internas, de interpretação e, pois, de jurisprudencia, que póde variar e realmente varia conforme a autoridade de quem a applica, sobretudo quando se tem em vista que nem sempre as Camaras são presididas pelos seus presidentes, cujos substitutos são numerosos, além de que todos se renovam annualmente.

Nestas condições, pareceria mais conveniente que o assumpto fosse regulado por uma lei ordinaria do Congresso. Essa fórma de resolver a questão teria a vantagem de permittir que no assumpto collaborassem simultaneamente os deputados e os senadores, podendo tanto uns como outros fixar as suas attribuições, sem exclusivismos nem vantagens destes contra aquelles.

A lei que neste sentido se fizesse seria toda processual. Ella determinaria, em textos expressos, os direitos como os deveres do legislador na previsão orçamentaria.

A' primeira vista, parece que a confecção dos orçamentos, por isso que se trata de leis, deve ser materia regimental estricta, cuja elaboração não póde differir da das outras leis. O engano deste ponto de vista é manifesto, porque nos proprios regimentos das assembléas legislativas as disposições sobre a marcha dos orçamentos são especiaes. E nem poderia ser de outro modo, tratando-se de leis, se assim se póde dizer, periodicas, para cujo estudo ha uma espectativa certa e annual, leis de governo, destinadas a dar os meios de cumprir e fazer observar as outras leis.

Determinar de fórma segura e immutavel como devem leis de tal natureza ser confeccionadas é estabelecer um direito escripto sobre a capacidade de decretar a despesa e de crear a receita. Dentro desse direito, limitados pelas obrigações explicitas que lhes são determinadas, os membros do Congresso estarão em condições de fazerem um trabalho orçamentario, senão perfeito, ao menos expedito e claro, um trabalho, emfim, que não soffrerá a influencia do tumulto das votações de ultima hora, as quaes permittem a passagem dos camarões orçamentarios e, desta feita, produziram até a novidade dos autographos que precisam de ser examinados pela propria secretaria da presidencia da Republica...

A visita feita hontem pelo presidente da Republica ao couraçado *S. Paulo*, para agradecer á tripulação desse grande vaso de guerra o brilho com que elle se desempenhou das suas recentes commissões, importou num acto de absoluta justiça e num gesto de estimulo dos mais opportunos.

Trazendo ao Brasil e restituindo á Belgica os reis que nos visitaram; festejada em diversos pontos da Europa, sem desdouro para as homenagens que elevavam nelle o nome do Brasil, pela expressão de garbo e cultura imposta sempre ás sympathias do estrangeiro; conduzindo, por fim, com os restos dos ultimos imperadores do paiz, os principes que os acompanharam — a nossa maruja mostrou, em tudo e em todas as occasiões, o progresso da situação actual da nossa Marinha, não só composta de *gentlemen* e edificada numa disciplina patriotica, mas tambem enaltecida pela efficiencia dos seus valores, como utilidades technicas e consciencias radicadas ao dever.

O testemunho desses traços de gentileza, competencia e dignidade profissional, que deram os reis belgas e os principes repatriados, já havia consagrado o elogio dos dignos officiaes e praças, honrados agora pelo reconhecimento official do governo da Republica.

Na Caixa de Amortização pagam-se hoje, de 11 1/2 ás 3 horas da tarde, os juros de apolices vencidos no segundo semestre de 1920, aos possuidores de apolices nominativas, letras A a I; e apolices ao portador, emprestimos de 1903, relações de 1 a 236; emprestimo de 1917, relações de 1 a 230.

Ainda não se apagaram os écos das acclamações com que o povo recebeu a grata noticia do feito de Edú Chaves, realizando o *raid* Rio-Buenos Aires, e eis que um outro, o piloto argentino Eduardo Hearne, de novo pretende levar a cabo a proeza notavel.

Todos os louvores, por este ultimo motivo, se devem ao governo de Buenos Aires, que não tem poupado esforços no sentido de estimular o desenvolvimento da aviação, não apenas no seu paiz, mas em todo o continente.

Emquanto isso, é de lamentar, sinceramente, o descaso dos nossos administradores pelo mesmo problema, cuja solução depende só e só de bôa vontade e diligencia.

Ao chegar ao Rio, Edú falou aos jornaes sobre as difficuldades com que lutou para voar sobre o nosso territorio.

Nenhum campo de aterrissagem! Nenhum abrigo que offerecesse ao navegador dos ares segurança para a sua pessoa e garantia para o seu apparelho!

O desastre de Locatelli é disso um triste exemplo. Desconhecedor da nossa topographia, o "az" italiano aterrou, em Santa Catharina, num local que á primeira vista lhe parecera um delicioso valle, coberto por um macio capim, e que afinal não passava de um perfido atoleiro!

Nada custa ao governo estabelecer, de distancia em distancia, um campo de aterrissagem, onde os pilotos que cruzam os nossos ares encontrem repouso, livres de quaesquer contrariedades e fadigas.

Ahi fica a idéa, cuja execução é mais barata, convenhamos, do que muita coisa que por ahi se faz impunemente á luz do sol e com a maior semcerimonia deste mundo.

Por ter requerido matricula na Escola Militar de Aviação vae ser submettido a inspecção de saude o segundo tenente Carlos Saldanha da Gama Chevalier.

Entre os automoveis que hontem faziam o corso na Avenida, um nos chamou a attenção mais especialmente. Era um carrinho elegante, typo Sedan, occupado por um senhor carrancudo, com ares de consideravel funccionario publico, rodeado de numerosa familia. O chauffeur usava uma farda kaki, bem engommadinha, parecida com a de um guarda-civil.

A curiosidade nos impelliu a procurar o numero daquelle automovel, cujo proprietario era um dos poucos que o preço da gazolina e os inconvenientes de uma batalha de confetti não afastaram hontem da Avenida... O automovel não tinha placa; ou antes, a placa havia sido, cuidadosamente, retirada. Mas, na portinhola do carro, lá estavam as armas da Republica. Não conseguimos ver distinctivo algum no chauffeur.

Caso o governo queira indagar quem é esse funccionario carnavalesco e familia, que faz sua modesta figuração á custa das verbas de seu ministerio, podemos apenas informar que se trata de um *Sedan* verde, marca americana *Moon*...

Os ministros da Fazenda, da Viação e da Guerra e o prefeito conferenciaram hontem com o presidente da Republica, no palacio do Cattete.

A proposito do regimen de tarifas adoptado, isto é, imposto pelas alfandegas do paiz, o sr. Alfredo Ellis, que é o presidente da commissão de finanças do Senado, contava um caso que se passou comsigo e que vae com vistas áquella casa do Congresso, que tem agora o encargo de estudar a projectada reforma dessa legislação.

O senador paulista trouxe, ha tempos, da Italia, um objecto de arte, adquirido como preciosidade. Era uma estatueta. Aqui chegando o volume, teve o seu dono de despender um esforço enorme para retiral-o da aduana, sendo-lhe os respectivos direitos cobrados em cifras tão exageradas, que o sr. Ellis quasi desistiu da vontade de leval-o para a casa. E o senador accrescentára que o que mais admirava era a contradicção dos factos, pois emquanto que na Italia lhe oppuzeram todas as difficuldades para a estatueta não sair, visto a sua estimativa artistica, no Brasil essas mesmas difficuldades surgiam, mas para impedir-lhe a entrada, com o fantasma das tarifas excessivas.

Ha ainda mais. Os apparelhos scientificos destinados aos laboratorios não desfrutam as mesmas regalias de que gozam os que são destinados ao campo, para a lavoura. Neste sentido, existem reclamações que merecem ser examinadas.

O Senado, infelizmente, encerrou a legislatura passada, dando um triste exemplo de sua capacidade para solucionar questões dessa natureza.

O ministro da Fazenda, por portarias de hontem, nomeou Alvaro Ferreira de Assumpção e Manoel José de Assumpção para despachantes aduaneiros, respectivamente, da Sociedade Anonyma Martinelli, e da firma P. S. Nicolson, junto á Alfandega desta capital, e Arthur da Silva Neves, para identico logar na Alfandega de Belem, Estado do Pará.

Por portaria da mesma data, s. ex. declarou sem effeito as nomeações de Raymundo Mercês e Diogo José de Almeida, para os cargos de despachantes da Alfandega do Pará, por não terem prestado as respectivas fianças.

A ÉPOCA MONARCHICA

Assumpto de todas as palestras, a época monarchica empolga actualmente a attenção publica. A vinda dos despojos augustos de Pedro, o bom, e de Thereza, a santa, constitue, não um ultraje atirado á memoria dos constructores da Republica, como propalam os positivistas, porém, uma prova flagrante, inconcussa, da magnanimidade da alma nacional.

Esses mesmos fundadores do actual regimen, quando ainda poeiravam os destroços do throno decahido, eram os primeiros a proclamar, *urbi et orbi*, os nobres sentimentos, as excelsas qualidades do velho rei philosopho e republicano, que outro não era senão o proprio Pedro II. Se Pedro I se educou numa côrte dissoluta em que, solerte e finorio, um rei adiposo, João VI, se confessava impotente para esmagar a camarilha vil de uma rainha histerica e dissoluta, Carlota Joaquina, o filho, ainda em tenra edade, recebeu a tutella de homens austeros e sabios, que o fizeram respirar no ambiente puro de uma côrte de admiravel sanidade moral. Não mais os escandalos da regencia joannina, do reinado subsequente, dos bastidores do primeiro imperio. Não mais a corrupção como principio, o desleixo como nórma, o favoritismo como suprema lei. Bom, justo, severo em seu rigido codigo de moral, o segundo imperador só herdou do pae a coragem impávida e serena de afrontar o perigo, de guerrear a hypocrizia, de amar a liberdade. De par com isso, coube-lhe, de herança materna, a calma augusta da velha nobreza austrina, a fé inabalavel numa sabedoria suprema, realeza das realezas, um amor insopitavel ao estudo, uma santa piedade pelo mundo soffredor, um altruistico sentimento pela felicidade alheia.

A individualidade desse justo ainda está para ser bem estudada pela mais formosa face de sua physionomia moral — a bondade, irmanada com uma assombrosa idolatria á justiça.

Factos de sua vida são edificantes exemplos. Catholico pratico, fervoroso christão, um dia teve deante de si um caso de quasi insoluveis difficuldades. Dois bispos, numa questão religiosa, desrespeitaram a lei, deixando de cumprir uma ordenação governamental. O mundo catholico appellou para o catholico Pedro II. Não era possivel que um monarcha militante no romanismo não prestigiasse dois principes desse crêdo.

Porém, o imperador, sereno, majestoso, augusto, respondeu á commissão que o procurára, com uma phrase que seria o bastante para a sua gloria de imperante:

"*Senhores, como catholico, eu estou ao lado dos bispos; como imperador, ao lado da lei desrespeitada.*"

E os bispos d. Antonio Macedo Costa e frei Vital foram processados, julgados e condemnados. E viu-se, com assombro, num paiz catholico, dois principes da egreja despirem as insignias respectivas para vestir o uniforme de presidiarios. Pedro II como imperador desaggravou a lei, proclamando que a lei era lei, para pequenos e grandes de sua terra. Depois, como catholico, dentro de suas attribuições legaes, perdôou aos bispos.

Outro facto: Christie, representante inglez, insolentemente procurou o imperador no paço de S. Christovão para fazer reclamações sobre o apropriamento, por parte da população littoreana do Sul, dos destroços de uma embarcação ingleza naufragada. Num certo ponto, faltando com o respeito devido ao imperador, o inglez disse uma phrase ultrajante aos brasileiros. Pedro II, calmo e sereno, grande na sua dignidade offendida, levantou-se e disse:

— "*Senhor, está terminada a minha audiencia. O meu ministro fará o que for justo, contra ou a favor das pretenções de vossos patricios.*"

E saiu da sala.

Em Campinas, um advogado notavel, pae de prestigioso chefe republicano, foi assassinado ao sair do theatro, a mandado de um poderoso coronel campineiro. Tratando-se de um magnata, como é muito commum hoje em dia, a justiça encontrava tropeços de toda a ordem. E o inquerito nada apurava, apezar da opinião publica accusar abertamente o iracundo coronel. A viuva, senhora de raras virtudes, com a energia e a coragem das lendarias espartanas, veiu ao Rio e, com os pequenos orphãos vestidos de luto, foi ao Paço.

Recebida por D. Pedro II, ella lhe contou as difficuldades da viagem, o sacrificio dispendido, os trabalhos passados, mas tudo resignadamente soffrido, porque tinha certeza que acima dos interesses pequeninos da politica conservadora, Sua Majestade saberia collocar o principio immaculo da justiça soberana. E pediu justiça. E justiça foi feita. Por ordem expressa do imperador, o processo tomou nova phase, afastadas as influencias politicas, e a verdade nua se avultou, atirando para o carcere um regulo e magnata provinciano.

Ainda mais um facto. Um nosso representante no estrangeiro perdera larga somma no jogo, e não podia solver os compromissos. Allucinado, macumunou-se com um habil jogador profissional, e o apresentou ás altas rodas em que vivia, como se fôra um nobre brasileiro, barão F. Em Roma, descoberto o embuste do falso brasileiro, e a trapaça no jogo, o caso escandalizou a sociedade elegante.

Chegando ao conhecimento de Sua Majestade esse deprimente facto, o conselheiro C. recebeu um mensageiro do imperador do Brasil que, ao mesmo tempo, lhe entregava os recibos de seus credores e a carta de demissão do cargo que tão mal exercia. Pedro II pagou de seu bolso a divida do infeliz diplomata e immediatamente mandou lavrar a sua demissão.

Certa vez, o monarcha, numa lista triplice de senadores eleitos, escolheu um que lhe parecia intelligente e bom homem. Mas, um inimigo desse politico antes de ser effectivada a escolha, procurou o imperador e com documentos insophismaveis provou que o futuro senador do imperio, além de caloteiro contumaz, era profissional de má fé e mantinha escandalosamente duas familias na Provincia em que residia. Sua Majestade chamou á sua presença o politico accusado, e ante a fragillima defesa do mesmo, e ante a verdade da accusação feita, aconselhou o homem que abandonasse a politica, porque as suas culpas o inhabilitavam para ser um representante da nação. E escolheu outro.

Finalmente, é bem conhecido o caso de um juiz intelligente e culto que cedendo a injuncções politicas e a pressão de seu sogro, deu uma sentença iniqua e absurda. Sabedor do caso, Sua Majestade puniu o magistrado injusto, retirando-o das funcções nobres que exercia e pondo o seu nome no livro negro dos incapazes.

Ao mesmo tempo que distribuia justiça, dispensava os favores imperiaes ás capacidades litterarias, artistas e scientificas, e occultamente favorecia os pobres com esmolas ininterruptas.

Pois é esse o homem justo e bom que o "S. Paulo" trouxe de patria extranha para repousar no seio da terra-mãe, tão idolatrada por elle.

E o povo brasileiro, republicano e democrata, recebendo com homenagens sinceras, carinho profundo, os despojos imperiaes, apenas inicia o pagamento da immensa divida de gratidão a esse principe magnanimo.

Não sômos do velho regimen, nascemos na Republica e para ella é nossa alma.

Mas, idolatramos a figura augusta de Pedro. E veja-se o exemplo edificante de Campinas. Centro do republicanismo historico, reducto dos democratas, viveiro das idéas liberaes, ninho de condores da intelligencia republicana e patriota, em subscripção popular, com o dinheiro de todas as camadas sociaes, fundiu o bronze, numa artistica e riquissima corôa, mandou seus representantes, vereadores distinctos, um professor e um jornalista, depositarem a lembrança, como uma lagrima saudosa, no caixão mortuario de Pedro, o Bom.

Quantas recordações não devem despertar essa admiravel "Exposição de Arte Retrospectiva", dos tempos imperiaes, conseguida por um esforço sobrehumano de um punhado de patriotas de verdade, de verdadeiros nacionalistas, de apaixonados cultores de nosso passado historico, entre os quaes avulta a figura energica de Rego Barros!

Ao visitarmos aquella exposição, que pezaroso sentimento não se apossou de nós por não termos conhecido a personalidade augusta, irradiante de bondade, do segundo imperador!

E bem perto vimos um velho respeitavel, ex-generalissimo do nosso exercito ha tanto tempo fóra de nossa terra, por quem arriscara varias vezes a preciosa vida nos combates fragorosos das charnecas e dos socavões do Paraguay. E vimos os olhos desse francez de nascimento, mas brasileiro de coração, do conde d'Eu, marejarem-se de lagrimas deante de um objecto querido de Pedro II. E naquelle instante reviveu scenas e episodios.

— *Era tão bom o imperador!* disse alguem.

— *Ah! Sim!* respondeu a Alteza, *elle passou pela vida fazendo o Bem...*

E, de feito, do 2° imperador se póde dizer o que de Christo disse S. Pedro: — *Pertransit benefaciendo*"...

Genuflexa e commovida, a alma nacional recebeu como devia os despojos sagrados de seus imperadores, dizendo que a justiça da historia póde ser tardia, mas é inevitavel...

ASSIS CINTRA

Vão-se tornando uma inutilidade as circulares dos administradores aos chefes de serviços publicos, sobre a necessidade de se economisarem os materiaes de expediente das repartições.

A velha praxe tem tido um largo seguimento, quer nos departamentos federaes, quer nos municipaes, mas não é com ella que a despesa ha de obter as restricções desejadas.

Ainda agora, o prefeito de Nictheroy distribuiu a todos os directores subordinados á sua administração uma recommendação dessa natureza. Explicou elle a conveniencia de se adoptar um regimen mais severo no poupar os gastos, attendendo-se não só ás aperturas financeiras do momento, como tambem á excessiva alta dos preços que todos os objectos de uso no expediente alcançaram nos mercados nacionaes e estrangeiros.

Mas, não ha duvida que a circular terá o mesmo destino que as outras do mesmo genero. Em Nictheroy, como aqui, as coisas são encaradas por outro prisma. Essas medidas de economia são sempre recebidas com assignalada indifferença e nellas a burocracia não vê mais do que um gesto de sovinice, que a alguns não impressiona bem. E archiva o papel, que nunca chega a produzir resultados efficazes.

A verdade, porém, é que se se levasse a serio o systema de restricções nessas despesas, muita coisa superflua que custa caro, não existiria e muito disperdicio não se verificaria.

O general Silva Pessoa, commandante da Policia Militar, conferenciou hontem, á tarde, com o presidente da Republica.

Dezenas e dezenas de resoluções do Conselho Municipal foram vetadas, nestes ultimos dias. Parece mesmo que o prefeito não tem tratado de outra coisa além do estudo das proposições legislativas.

Esse facto demonstra o interesse dos legisladores do Districto pela situação precarissima dos cofres municipaes.

Toda gente sabe que, ainda ha pouco, foram suspensas todas as obras municipaes, porque a Prefeitura não dispunha de recursos com que as custear. Com o novo exercicio, algumas proseguiram, mas occupando um numero diminuto de operarios.

E' numa situação dessa, quando o prefeito vae appellar mais uma vez para um emprestimo no exterior, que o Conselho approva por atacado toda uma longa serie de leis de favores pessoaes.

Se se tratasse de melhorar a situação de todo o funccionalismo municipal, que não teve accrescimo de vencimentos, como os empregados federaes, ainda poderia ser justificado o voto dos intendentes. Mas tal não succedeu. O Conselho fez equiparações de vencimento absurdas, mandou contar tempo de serviço em dobro, sem razão, sem justificativa, e concedeu mil e um outros beneficios egualmente escandalosos.

E' contra semelhante legislação que o prefeito está oppondo seu veto seguidamente, impedindo que se consummam taes escandalos.

Infelizmente, sobre os vétos terá que opinar o Senado, o que vale dizer que os cofres da Prefeitura continuam ameaçados...

O ministro da Fazenda negou provimento ao recurso interposto pela Companhia Mogyana de Estradas de Ferro do acto pelo qual o delegado fiscal em S. Paulo a intimou ao pagamento de ...... 9:515$877, proveniente do imposto de transporte cobrado a menos no periodo de março a dezembro de 1915.

Está na ordem do dia, como já esteve, ha dias, a questão de "Quintino Bocayuva", o problema da construcção da ponte aerea de Bento Ribeiro, estação da Central do Brasil.

Desta como da outra feita levantam-se interesses pessoaes contra a engenharia da Estrada. Agora trata-se do seguinte: proprietarios que se julgam prejudicados com a construcção da ponte aerea que ali se vae construir querem por fina força que a Directoria da Estrada lhes dê ganho de causa, mesmo que esse ganho venha reverter em prejuizo da Estrada. Para encaparem os seus intentos falam em nome do povo que nada tem com o caso e que egualmente fica servido com uma ponte construida metros além ou metros a quem das passagens actuaes.

Está ahi todo o caso da estação de Bento Ribeiro.

Felizmente o povo de Bento Ribeiro tem á frente dos serviços homens competentes que sabem bem avaliar de que lado está a razão e zelar pelo bem daquella prospera localidade.

Os mysterios do Egypto

Numa das ultimas sessões celebradas pela Academia das Inscripções de França, o sr. Lacau, collaborador discipulo de Maspero e seu substituto no serviço de antiguidades egypcias, deu conta dos trabalhos realizados sob a sua direcção.

Em Dehir-el-Medineh, foi explorada a famosa necropole subterranea dos ibis, que contém milhares de vasos com as mumias dos passaros sagrados, como tambem os ovos delles. Entre essas mumias espera-se encontrar a do celebre passaro-deus.

Actualmente, os esforços tendem, com esperança de exito, para achar a necropole dos monos.

Entre as curiosidades encontradas, figura um magnifico sepulchro com as paredes recobertas de scenas que representam officios divinos, nas composições das quaes se nota evidentemente a influencia grega.

Ha tambem tres sarcophagos intactos de pedra, um dos quaes encerra outro sarcophago de madeira de lei, que ostenta hieroglyphos em pastas de vidro, feitos com admiravel delicadeza.

Em Denderah foi descoberto um recinto de 250 metros de comprimento, um "templo do nascimento", em que a deusa mãe de Orus deu á luz o deus, e um tanque sagrado de 31 metros por 25, com muros de tres metros de espessura. Espera-se encontrar neste recinto o armazem sagrado e a casa do sacerdote, com o que se terá reunido em Denderah o conjunto mais completo que se conhece dos templos gypcios.

Até agora têm-se feito excavações, desde o templo de Luxor até ao Nilo.

Em Heliopolis desenterrou-se um sepulchro de um grande sacerdote do Sol, da sexta dynastia, que contém hieroglyphos onde as figuras de animaes estão divididas em duas partes, para afastar do morto a má sorte; o tumulo de um dos touros sagrados; uma estatua de um sacerdote do deus Orus, junto á qual os fieis iam beber agua santa, e um thesouro de prata dourada que serviu para o culto e pesa cerca de cem kilos, representando incensadores, cadeiras com deuses sedentarios e o assento da dama-mãe, inteiramente lavrado com arte original.

Ternos de brim
branco e de cores
n'A TORRE EIFFEL
Ouvidor 97 e 99
(16052)

O ministro da Fazenda, de posse dos papeis relativos ás despesas effectuadas pelo capitão Oscar de Almeida por conta da quantia de 150.000 pesos, postos á sua disposição em Buenos Aires, pediu ao seu collega da Guerra providenciar para que seja recolhida ao Thesouro a importancia de $117,48, papel-moeda argentino, correspondente ao saldo existente em poder do referido capitão e bem assim para que esse official apresente uma demonstração das despesas de prompto pagamento, na importancia de $271,00 argentinos.

Machinas para Lavoura as de mais proveito e economia — Na Fundição Indigena. (12298)

O sr. Frederico Burlamaqui, director do Lloyd Brasileiro, esteve hontem, em conferencia com o ministro da Viação.

Versou essa conferencia sobre a maneira pela qual será entregue á Sociedade Anonyma o acervo da extincta empresa.

Seringas e Agulhas LUER, legitimas. CASA HERMANNY. Gonç. Dias, 54.

O ministro da Viação recommendou, por aviso de hontem, ao director da Central do Brasil que providenciasse no sentido de serem attendidas as requisições de transporte feitas pelo director do Hospital Central do Exercito, conforme lhe solicitou o seu collega da Guerra.

914 Allemão legitimo — Todo o cuidado é pouco! Só se deve comprar em casa de toda a confiança, como é a CASA HERMANNY. Gonç. Dias, 54. (12822)

O ministro da Fazenda devolveu ao seu collega da Agricultura varios processos de pagamento, por exercicios findos, afim de ser rectificada a classificação das respectivas despesas.

No Ministerio da Fazenda reuniu-se hontem, mais uma vez, a commissão incumbida pelo sr. Homero Baptista, da regulamentação do novo imposto sobre o jogo.

Navalhas SUECAS 3 COROAS, C. V. Heljestrand legitimas. CASA HERMANNY. Gonç. Dias, 54. (13064)

Afim de resolver sobre o recurso de Elysio Ribeiro Pestana, praticante da agencia postal de Santos, o ministro da Viação mandou pedir a opinião do director geral dos Correios, em face do parecer do consultor juridico daquelle ministerio a seu cargo.

FARDAS e enxovaes para collegiaes, todos os modelos
Visitem A Torre Eiffel
Ouvidor, 97 e 99
(16052)

O ministro da Fazenda remetteu ao consultor geral da Republica pedindo o seu parecer a respeito, os papeis relativos ao pedido feito pelo dr. Elysio Mendes Pires e Albuquerque, para contribuir para o montepio.

Pyorrhéas — dentes abalados, queda dos dentes, gengivas sangrentas, cura com o especifico "PYOL", A. Sobral, cirurgião-dentista. Rua Rodrigo Silva n. 18, 1° andar. Só trata desta especialidade. (16432)

O ministro da Fazenda remetteu ao presidente do Tribunal de Contas, pedindo-lhe esclarecimentos a respeito, o processo relativo ao requerimento em que Carvalho, Paes & Comp. pedem pagamento da importancia de 920$000, proveniente de fornecimentos áquelle Tribunal.

Em inspecção de saude a que foi submettido, foi julgado prompto para o serviço o general de brigada Felinto Alcino Braga Cavalcanti.

Tesouras VITRY, LEGITIMAS, para unhas, bordar, pelles, costura, barba, etc. CASA HERMANNY. Gonç. Dias, 54. (13061)

O ministro da Fazenda mandou remetter ao director da Imprensa Nacional, para informar, uma carta em que o operario daquelle estabelecimento, José Maria Pires reclama contra actos daquelle director.

O ministro da Fazenda resolveu approvar o acto do director da Recebedoria Federal, pelo qual mandou considerar como bonet para uso de marinheiro, operarios ou bombeiros, para pagamento da taxa de $150 o artefacto que lhe foi apresentado pela firma Azevedo Alves Rodrigues & Comp.

OS TRES CAMPEÕES BRASILEIROS

Com muito brilho, realizou-se hontem a solennidade civica, em homenagem á Guilherme Paraense, Afranio Costa e Edu' Chaves

O DISCURSO DO PRESIDENTE DA REPUBLICA E A ENTREGA DOS PREMIOS

Aspectos da cerimonia de hontem: a distribuição dos premios; senhoritas que atiraram as flôres sobre os tres campeões, e Afranio Costa, Guilherme Paraense e Edú Chaves.

A commissão Executiva da Liga da Defesa Nacional levou hontem a effeito uma festa altamente sympathica e patriotica, para homenagear os campeões do tiro e o vencedor do "raid Rio-Buenos Aires".

A solennidade realizou-se ás 3 horas da tarde, no salão de honra do Fluminense F. C. com a presença do mundo official e de uma sociedade selecta, onde se distinguiam em grande numero, senhoras e senhoritas, que emprestavam ao acto o concurso de sua mocidade e belleza.

Uma das notas mais interessantes foi o comparecimento de todas as sociedades sportivas, com os seus remos, bandeiras e estandartes.

Formaram na rua uma companhia de guerra do Tiro de Imprensa e outra dos Escoteiros Catholicos da Gavea, que prestaram homenagem e continencias ao chefe do Estado.

Cerca das 3 horas compareceram o tenente Guilherme Paraense, dr. Afranio Costa e Edú Chaves, que foram recebidos com muitos applausos do grande auditorio, que enchia o salão e literalmente, as galerias lateraes; vendo-se na do centro todo o corpo diplomatico; chegando pouco depois o presidente da Republica, acompanhado pelas suas casas civil e militar, assumiu logo a presidencia da solennidade. Na mesa tomaram logar os srs. Alfredo Pinto, Homero Baptista, Pires do Rio, Calogeras, Ferreira Chaves, Simões Lopes e Azevedo Marques, respectivamente ministros da Justiça, Fazenda, Viação, Guerra, Marinha, Agricultura e Relações Exteriores; dr. Carlos Sampaio, prefeito municipal; dr. Alfredo Niemeyer, director de Obras Municipaes; dr. Lucas Bicalho, inspector geral de portos rios e canaes; desembargador Geminiano da Franca, chefe de Policia; general Luiz Barbedo, almirante Gabaglia, senador Lauro Muller, ministro Pires de Albuquerque, representantes da missão militar franceza, dr. Agenor de Roure, e ao lado esquerdo da mesa os homenageados, em companhia do aviador Hearne.

Cercavam a mesa em semicirculo, de grande raio, os que empunhavam os estandartes das nossas sociedades sportivas, defrontando-se um porta-bandeira do Tiro de Imprensa, com o dos Escoteiros Catholicos. Iniciada a sessão, foi concedida a palavra ao sr. Coelho Netto para falar em nome da Liga da Defesa Nacional. Rompendo o semi-circulo o conhecido homem de letras falou em frente á mesa, depois de dirigir-se a todos os presentes. O seu discurso de saudação aos tres vencedores, foi longo e patriotico. Coelho Netto fez a apologia da força, relembrando o valor da montanha, que tudo concede das forças quando disciplinadas e dos nossos patricios nobres, valentes e honrados, de quem trata com verdade e justiça Euclydes da Cunha no seu livro "Os sertões". Saudou a seguir o tenente Paraense, Afranio Costa e Edú Chaves para relembrar os seus feitos, honrando o Brasil nas Olympiadas e abrindo o caminho da amisade entre as duas grandes capitaes da America do Sul. Ao concluir o seu discurso, Coelho Netto recebeu do auditorio uma prolongada salva de palmas, os estandartes e remos foram levantados ao alto e de todos os labios partiu um "hurrah!".

Nesse momento um grupo de senhoritas approximou-se dos tres campeões, cobrindo as suas cabeças de petalas de flores.

Recebendo os premios, para serem conferidos aos tres heróes, levantou-se o presidente da Republica.

A saudação do presidente da Republica

O discurso do presidente da Republica, saudando os bravos campeões, foi uma peça improvizada. S. ex. teve nesse momento a opportunidade de fazer uma oração enthusiastica, falando uma linguagem clara e vibrante, com a qual se associava ás homenagens prestadas aos illustres compatriotas que souberam honrar o nome do Brasil.

E' impossivel darmos o discurso na integra. Procuramos resumil-o com fidelidade.

O sr. Epitacio Pessôa, em meio de geral silencio, começa agradecendo a honrosa incumbencia que lhe deu a Liga da Defesa Nacional de entregar os premios conquistados pelos tres valentes e habeis compatriotas ali presentes, cujo valor já fôra consagrado no estrangeiro com jubilo e orgulho para todos os brasileiros.

Falando dos atiradores diz que foi sem duvida motivo de grande satisfação para o Exercito vêr dois dos seus representantes proclamados campeões num torneio internacional da importancia do de Anvers. Está certo de que a distincção que mereceram servirá de exemplo aos seus camaradas e estimulo aos jovens que se destinam á carreira das armas. Pondera como é facil aos nossos batalhões apresentar vantajosos coeficientes de tiro, se quizerem aperfeiçoar-se nesses sports. Os corpos do Exercito são formados, na sua maior parte, com as populações do interior, compostas em geral de atiradores eximios. Refere-se aos intrepidos caçadores do Nordeste, para os quaes é quasi uma deshonra atirar nas aves em repouso.

Observa que a arte da guerra veiu reproduzir entre os homens essa luta tenaz e multisecular dos atiradores contra os voadores. Felizmente, se os primeiros conservam a exclusividade do seu poder destruidor, os outros, nos dias felizes da paz, podem ser, como as aves, mensageiros da alegria, da graça e da belleza, portadores de coisas agradaveis ao convivio dos homens, approximando estes como nenhum outro meio de civilização vencendo essas mysteriosas correntes da athmosphera, como os nossos avós os portuguezes, venceram outrora as mysteriosas correntes dos "mares nunca dantes navegados".

Descreve a primeira experiencia de Bartholomeu de Gusmão, e faz ver que duzentos annos depois, as debeis azas desse brasileiro, tão frageis, que mal subiam além dos telhados de Lisboa, se distenderam, se enrijaram, receberam nas veias o sangue das aguias e, majestosas e soberbas, elevaram-se aos céos, mostrando ao mundo que o homem póde dominar os ares e attraindo sobre o nome de outro brasileiro, Santos Dumont, não os apupos de incredulidade, mas a mais enthusiastica e gloriosa das consagrações.

Allude depois o presidente ás tentativas argentinas e brasileiras, aos esforços dos dois povos, animando os seus aeronautas com votos e applausos tão ardentes que pareciam destinados a refrear os ventos e impellir as aeronaves.

Fala da victoria de Edú Chaves. Diz que elle descende dessa raça de homens fortes, que desbravaram os nossos sertões e levaram a todos os recantos do Brasil a gloria da audacia bandeirante. Assim como os seus avós abriram no seio virgem das nossas terras os caminhos mais ousados, assim tambem Edú Chaves traçou nos ares do nosso continente a mais admiravel trajectoria, ligando por uma longa esteira de luz, insculpida nos céos pela gloria do seu feito, as duas formosas capitaes que foram os pontos extremos de seu vôo.

Conclue o presidente salientando o prazer que sente como brasileiro ao entregar a esses compatriotas os premios que lhes conferiu a Liga da Defesa Nacional, que tão bem exprimem a admiração e o orgulho dessa patriotica instituição, reflexo do orgulho e da admiração de todos os brasileiros.

Uma prolongada salva de palmas se fez ouvir ás ultimas palavras do chefe da nação, emquanto s. ex. era felicitado por todos os presentes.

A seguir, o presidente da Republica fez entrega ao tenente Guilherme Paraense, Afranio Costa e Edu' Chaves, das placas de ouro, commemorativas, dispensando o auditorio aos agraciados muitos applausos.

Edu' Chaves ao receber a sua distincção, curvou-se, e beijou o pavilhão nacional, que estava estendido sobre a mesa, coberto de grandes ramos de flôres naturaes.

O agradecimento de Afranio Costa

Falou depois o sr. Afranio Costa, para agradecer, em nome dos seus collegas, as homenagens recebidas. Esse pequeno discurso deixou agradavel impressão, porque revelou o esforço dos nossos patricios, que tomaram parte nas olympiadas, lutaram com as maiores difficuldades, tendo que enfrentar os numerosos athletas das 25 nações que compareceram ao certamen, todos desejosos de adquirir novos louros para a sua patria. O dr. Afranio Costa demonstrou que os brasileiros agiram com enthusiasmo, levados pelo desejo de ver o Brasil prestigiado no velho continente.

Uma homenagem ao chefe da Nação

Coelho Netto falou, por fim, pedindo para serem erguidos os remos e as bandeiras e saudado o sr. Epitacio Pessoa, o depositario da confiança nacional. E foi encerrada a sessão, por entre acclamações e applausos, retirando pouco depois o presidente da Republica, ao som do Hymno Nacional, executado pela banda da infantaria de Marinha, e marcha batida pelo tiro de Imprensa e Escoteiros Catholicos.

A VISITA DOS PRINCIPES BRASILEIROS A BELLO HORIZONTE

A partida para a cidade de Juiz de Fóra

Bello Horizonte, 20 — O conde d'Eu e o principe d. Pedro hontem e hoje visitaram os institutos de ensino desta capital e varias repartições, realizando passeios em bondes especiaes a diversos pontos da cidade, sendo sempre acolhidos entre o nosso povo com a maxima cordialidade.

O conde d'Eu declara-se maravilhado com o que tem visto em Bello Horizonte, considerando os nossos progressos como um attestado de energia e actividade administrativa dos nossos homens de governo. Em diversas occasiões o conde d'Eu tem se referido ao grande progresso do Brasil durante estes 30 annos de sua ausencia na Europa. Percorrendo a linha da Central no valle do Rio das Velhas, louvou o traçado que, diz, é uma prova da capacidade da engenharia brasileira.

Recordou que no tempo do Imperio parecia um sonho que aquella estrada attingisse ao valle do Rio das Velhas. Manifestou muito prazer sabendo que a linha attingiu Pirapora nas margens do S. Francisco.

Suas altezas seguiram hoje pelo nocturno acompanhados de sua comitiva, para Juiz de Fóra, sendo o embarque muito concorrido.

S. Paulo, 20 — Chegarão amanhã a São Paulo o conde d'Eu, o principe d. Pedro e a sua comitiva, desembarcando na gare da Luz, á tarde, não estando ainda definitivamente marcada a hora.

O conde d'Eu e seu filho serão recebidos na gare pela commissão de recepção, que dará as boas vindas tendo, após os cumprimentos, conduzidos num carro a Daumont, para os aposentos reservados na Rotisserie Sportman.

DE PORTUGAL

A moção de desconfiança do sr. Granjo — Outras informações

Lisboa, 20 — Affirma-se nos meios politicos bem informados que os parlamentares democraticos não votarão a moção do sr. Antonio Granjo, acerca da questão da Agencia Financial.

Garante-se tambem que o sr. Antonio Maria da Silva apresentará sobre o mesmo assumpto uma moção na qual considerará que o governo deverá entregar a Agencia Financial á Caixa Geral dos Depositos o estabelecimento melhor indicado para o caso, visto as suas intimas ligações com o Estado.

Lisboa, 20 — Larga hoje do Tejo, com destino a Veneza, o navio de guerra "Patrão Lopes", que vae ao Adriatico buscar dois torpedeiros ex-austriacos que foram entregues á Portugal em virtude do Tratado de Paz. Os restantes quatro torpedeiros, ao que se affirma, nem chegarão a vir ao Tejo, visto que ali mesmo, serão vendidos.

Lisboa, 19 (Retardado) — A bordo do vapor carvoeiro "Tours", procedente do porto de Lourenço Marques, carregado de carvão destinado a Saint-Nazaire, declarou-se violento fogo, por se terem desenvolvido gazes incandescentes nos porões que vinham carregados com o alludido combustivel, os quaes tiveram de ser todos alagados.

Lisboa, 19 (Retardado) — No archivo do ministerio da Justiça foram hontem encontrados alguns documentos de grande valor historico, os quaes, por ordem do sr. Lopes Cardoso, ministro da Justiça, estão sendo apartados afim de seguirem para o Archivo Geral da Torre do Tombo, onde vão ser arrecadados.

Lisboa, 19 (Retardado) — Na sessão de hoje, da Camara dos Deputados, o sr. Leotte do Rego analysou com certa acrimonia a situação internacional, alludindo á inanidade da alliança ingleza. Respondeu-lhe o sr. Domingos Pereira, ministro dos Estrangeiros, affirmando que a Inglaterra tem procedido com a maxima correcção e lealdade para com Portugal.

S. J. 2040, ARMAZEM COLOMBO. (8540)

Tuberculose, bronchite asthmatica e hemoptyses. Elixir de Mastruço (12294)

DENTISTAS QUE SERÃO PROHIBIDOS DE EXERCER A PROFISSÃO

Vae ser apurada a responsabilidade dos que concederam taes diplomas

O presidente do Conselho Superior de Ensino derigiu á Inspectoria da Fiscalização do Exercicio da Medecina, a copia de uma representação feita ao Conselho sobre o facto de se acharem exercendo a profissão 49 dentistas diplomados pela extincta Universidade de S. Paulo que, como é sabido, não obteve a equiparação de que cogita o regulamento de ensino, baixado pelo ex-ministro do Interior, Carlos Maximiliano.

A representação tras os nomes de todos esses diplomados e as datas em que obtiveram diplomas.

O inspector do Exercicio de Medicina vae abrir syndicancia a esse respeito, com o fim de apurar a illegalidade de taes diplomas e punir os responsaveis pela concessão dos mesmos.

ONDE A POLICIA?

O "divertimento dos engraçados", hontem, á noite, na Avenida

Durante a gestão do sr. Aurelino Leal, a policia tomou sempre muito a serio durante as festas carnavalescas a questão da moralidade publica, evitando que os individuos gaiatos, que sempre apparecem nestas épocas em legiões, dessem expansões aos seus instinctos denunciadores de uma ausencia absoluta de educação, o que deve ser rigorosamente punido pelos que têm a obrigação de zelar pelo decôro social.

Ainda hontem, devido á falta de um policiamento especial, observaram-se durante a batalha de confetti que se realizou na Avenida Rio Branco factos que a policia não deve consentir se reproduzam. Pomos de lado os ditos mais ou menos escabrosos, que nestas occasiões são, até certo ponto, inevitaveis. Mas os "engraçados", hontem, foram muito além. Estendendo-se em filas pelos meios-fios e centro da grande arteria, apertavam, sem o menor respeito, as pernas das senhoras e senhoritas, que, nos seus automoveis, se entregavam aos folguedos, convencidos de que da parte da policia nenhum mal lhes adviria.

Estamos certos de que, deante do que se passou hontem, o sr. Geminiano da Franca tomará severas providencias, que evitem a reproducção de taes factos.

Caiu do andaime

Quando trabalhava nas obras de um predio da rua Copacabana, o operario Manoel Santos de Oliveira, de 56 annos de edade, casado, portuguez, residente á rua General Severiano n. 50, casa 5, caiu ao solo, de cima de um andaime, recebendo contusões e escoriações generalisadas.

A Assistencia medicou-o.

UMA LUTA GIGANTESCA EM DEFESA DO NOSSO ESTOMAGO!

A Inspectoria de Generos Alimenticios descobre uma fabrica de Guaraná installada numa cocheira á rua Campos Salles n. 105

A grande acceitação que tem tido nesta Capital e nos Estados o "Guaraná Champagne", refresco sem alcool, de grandes propriedades cardio-tonicas e um poderoso regenerador das forças vitaes, acendeu a cubiça dos envenenadores do povo, que tudo falsificam e tudo fraudam na incontida ganancia de desmedidos lucros.

Assim, a Empresa de Productos de Guaraná, estabelecida á praça da Republica n. 17, proprietaria daquella bebida e que tem a direcção do seu laboratorio entregue ao reputado professor de chimica e microbiologia, dr. Antonio Peryassú, nada mais tem feito nestes ultimos tempos do que sustentar uma tremenda e heroica luta com os falsificadores e imitadores que pullulam de todos os lados: Ora é uma gazoza ordinaria que apparece com o nome de *Guaraná isto*, *Guaraná aquillo* fabricada umas vezes numa cocheira, outras num porão infecto e que são vendidas em garrafas eguaes ás da Empresa, com rotulos que fazem confusão com os do "Guaraná Champagne". Ora são refrescos, de agua, assucar e caramello, gazificados e que engarrafados em recipientes semelhantes aos da Empresa são entregues por baixos preços, sem rotulos, a certos botequineiros inescrupulosos que immediatamente collocam as garrafinhas na geladeira, e quando o consumidor despreoccupado e confiante pede "um Guaraná Champagne" servem por 600 réis a tal beberragem SEM ROTULO, allegando que este *caiu na geladeira*.

Agora o Departamento Nacional da Saude Publica, que pela sua Inspectoria de Generos Alimenticios a cargo da alta competencia do Dr. Alberto da Cunha, está agindo energicamente contra os envenenadores do povo, acaba de descobrir á rua Campos Salles n. 105, em uma cocheira de burros, bem junto da estrebaria mais uma das taes "fabricas de Guaraná" *suis-generis*, sodas e syphons. Essa gazoza que sob a denominação de "Guaraná Calvo" era a mais calva mystificação das leis de hygiene, estava sendo vendida, em garrafinhas eguaes ás da Empresa de Productos de Guaraná, pelo infimo preço de 2$500 réis a duzia aos botequins e cafés que as revendiam ao consumidor incauto ao preço estipulado pela Empresa para a venda do "Guaraná Champagne", que é de 600 réis a garrafa, visto a Empresa o fornecer a 4$500 réis a duzia.

A acção pois do Dr. Alberto da Cunha na chefia da Inspectoria que em boa hora lhe foi confiada, vem se accentuando de uma maneira pratica e energica que muito deve encher de satisfação a população carioca que, finalmente, vê a sua vida ao abrigo do envenenamento deshumano e diario.

(16064)

POR MOTIVO DE FORÇA MAIOR

Foi transferido da 5ª para a 7ª pagina o surprehendente annuncio dos Armazens da

Camisaria Gomes

e para o qual chamamos a vossa attenção.

(10072)

O CASO DA PEARSON

A Companhia Cantareira protestou perante a justiça federal

A Companhia Cantareira de Viação Fluminense, acaba de protestar, em juizo, contra o contracto, em via de ser assignado pela Municipalidade de Nictheroy e a Pearson Engeneering Cº.

Diz a companhia ingleza que, sendo possuidora do dominio util dos terrenos accrescidos de marinhas, por actos do governo federal, confirmados ulteriormente por despachos do Ministerio da Fazenda, na rua Visconde do Rio Branco, em varios pontos, e tendo ahi construido obras d'arte, como sejam — o edificio da praça Martim Affonso, officinas e estaleiros "Rodrigues Alves", em S. Domingos, etc., não póde, por isso, ser privada das vantagens decorrentes d'essas obras, feitas com permissão das autoridades competentes e de accordo com a leis em vigor.

Procura demonstrar que taes construcções valorizaram a rua em que estão situadas esses melhoramentos e tiveram por objectivo o seu commercio e industria maritimos, os quaes explora ha muitos annos.

A petição foi assignada pelo dr. Catanheda, director-presidente da companhia cantareira.

Termina a peticionaria requerendo, a bem de seus direitos, para serem intimados os srs.: prefeito de Nictheroy e procurador seccional da Republica, bem assim a companhia americana, por seus directores, e demais interessados.

O protesto interposto teve, do sr. dr. Roussoulieres, juiz federal respectivo, o seguinte despacho — A. Deferido — em vista do que foi hontem intimado o prefeito municipal.

Sabemos que o sr. Enéas de Castro, embora reconheça na proposta da Pearson vantagens para o municipio que administra, teve, entretanto, o maior cuidado na confecção do contrato a ser assignado.

O seu gesto impedindo a assignatura desse documento, sem prévio deposito da caução combinada de 1.000:000$000 é a prova disto.

— DEBILIDADE GERAL
VELHICE PREMATURA—
FALTA DE VIGOR SEXUAL
SÃO A RUINA DIARIA DE GRANDES MULTIDÕES
Contra estas molestias ha o producto opotherapico de G. W. C. Co.—New York
HORMOTONE
Restaurador de grande potencia, feito exclusivamente com productos creados pela mesma natureza
Cada tubo contém amplas informações
REPRESENTANTES:
Almeida Prado, Irmão & C.
Caixa, 1553—S. Paulo
(13841)

MIGUEL BRAGA — Callista. Quitanda, 79, sob., esq. Ouv. Tel. N. 5502. (4888)

O ALARGAMENTO DA BITOLA DE UM RAMAL FERROVIARIO

Em resposta a um officio do 1º secretario da Camara dos Deputados, pedindo o se parecer a respeito do projecto que manda prolongar a bitola larga de Bello Horionte a Sete Lagôas, o ministro da Viação informou que o prolongamento das linhas da Estrada de Bello Horionte a Sete Lagôas não traria, desde já, vantagens que justificassem a grande despesa do emprehendimento, tanto mais quanto, para attender ao desenvolvimento do trafego, a Central do Brasil está cuidando de augmentar a área da estação de Bello Horionte, afim de apparelhal-a com maior numero de armazens e desvios, que facilitem a execução dos serviços.

Accresce que a intensidade do trafego da bitola estreita, entre Sete Lagôas e General Carneiro, ainda não attingiu o maximo da respectiva capacidade, e, dado que houvesse attingido, restaria o recurso mais conveniente de ser duplicada a linha do mesmo trecho.

Por esses motivos o ministro é de parecer que o referido projecto carece de opportunidade.

A TRISTE ODYSSÉA DE UMA JOVEN LOUCA

A policia retirou-a a força da Casa de Saúde Dr. Abilio

Ha cerca de um anno foi internada na Casa de Saude Dr. Abilio, á rua Ruy Barbosa n. 320, a joven Antonietta da Silveira, que antes estivera no Hospicio Nacional.

Pelo tratamento de Antonietta responsabilizou-se o advogado Carlos Guimarães, que antes a protegia, ao ponto de retiral-a da companhia de sua progenitora, d. Constantina da Silveira Rocha.

Passados alguns mezes, o advogado em questão voltou áquelle estabelecimento, para dizer ao seu director que não mais respondia pela despesa, apresentando razões de ordem intima para justificar seu procedimento.

Da resolução do dr. Guimarães, deu conhecimento o dr. Abilio a d. Constantina, que compareceu á Casa de Saude no mesmo dia em que recebera o aviso, dizendo que, em vista do seu estado precario, ia retirar sua filha, ao que se oppoz tenazmente o director da Casa, sob a allegação de que dali não saia doente algum por motivo de falta de recursos.

Novamente voltou ao hospital, ha um mez, mais ou menos, d. Constantina, que pediu insistemente ao dr. Abilio para consentir na saida de Antonieta.

O dr. Abilio respondeu-lhe que não concordava com o pedido de d. Constantina, a quem não attendeu, mesmo deante de cartas de recommendação que lhe forneceram pessoas importantes e amigas daquelle medico.

A' vista da insistencia de d. Constantina, o dr. Abilio informou-lhe que iria pedir a interdicção, ali, da enferma, por motivo do seu absoluto estado de inconsciencia, o que fez, antehontem, em petição que dirigiu ao juiz da 2ª vara.

Não se conformando com a attitude do medico, d. Constantina foi procurar o chefe de policia, a quem contou a sua desdita e a de sua filha, pedindo a intervenção de s. ex. no caso.

Ante-hontem, depois de receber instrucções a respeito do seu superior hierarchico, o delegado J. J. de Moraes, do 7º districto, determinou a um dos commissarios que servem sob suas ordens fosse entender-se a respeito da permanencia de Antonietta, em sua Casa de Saude, com o dr. Abilio de Carvalho.

O director do hospital respondeu ao intermediario do delegado que não voltaria da sua resolução, convencido que estava de ser o caso da alçada da justiça e não da policia.

O delegado insistiu na sua intimação, até que hontem fez ir á Casa de Saude o commissario Leal, que communicou ao secretario do dr. Abilio a disposição da policia de retirar a enferma do estabelecimento, ainda que fosse servindo-se da força.

Como ainda assim não obtivesse o assentimento do dr. Abilio, o delegado requisitou força do delegado auxiliar de dia, fazendo-a estacionar no pateo da Casa de Saude.

Deu-se então, já presente o delegado, a intervenção do commandante Luiz Carlos de Carvalho, administrador do estabelecimento e pae do seu director, que procurou resolver a questão pacificamente, para o que empenhou a sua palavra em como conseguiria o assentimento de seu filho. Este, scientificado do compromisso tomado pelo commandante Carlos de Carvalho, discordou, declarando peremptoriamente que não entregava Antonietta á autoridade policial, a menos que essa entrega fosse-lhe exigida pelo emprego da força.

Houve, nesse momento, um incidente entre pae e filho, dizendo-se desautorado com a resolução inabalavel do director, o administrador, que empenhára sua palavra de honra, no caso.

Sabedor disso, o delegado Moraes penetrou no gabinete do dr. Abilio e disse-lhe que, em nome da lei, ia retirar Antonietta.

A attitude do delegado fez esmorecer o director da Casa de Saude, que entregou a enferma.

Antonietta foi levada para o 7º districto e dahi, depois de entregue á sua progenitora, para a residencia de d. Constantina, á rua do Lavradio n. 28.

— Constava hontem, á tarde, que o dr. Abilio obtivera despacho favoravel do juiz da 2ª vara de orphãos.

Segundo se affirmava, o juiz determinára que Antonietta continuasse na Casa de Saude, á sua disposição.

EXERCICIOS DE AVIAÇÃO NO CAMPO DOS AFFONSOS

Hearne adiou a realização do "raid" Rio-Buenos Aires

Houve ante-hontem, na Escola de Aviação Militar, os exercicios seguintes:

Capitão Vieira de Mello, 2 horas e 30 minutos, com alumnos, á altura de 200 metros, em apparelho Ni 23M.2; tenente Ivan, 45 minutos, "reparage" de apparelho, a 300 metros, em aeroplano do mesmo typo; sargento Rocha, auxiliar de instrucção, 1 hora, com alumnos, a 200 metros, em apparelho ainda do mesmo typo; tenente Chaves, 45 minutos, a 3.000 metros, em apparelho Ni 15M.2; capitão Anor, 1 hora e 50 minutos, a 3.000 metros, serviço stereophotogrametrico, com o tenente Salustiano, em apparelho Sop; sargento Scarinci, 1 hora, a 4.700 metros, em apparelhos Spa; sargento Rocha, 20 minutos, a 600 metros, em apparelho Ni 15M.2; sargento Alves Filho, 20 minutos, a 300 metros, em apparelho Ni 28M.2; sargento Prates, 1 hora, a 1.200 metros, em serviço de stereophotogrametrico com o sargento Annibal, em apparelho Sop; sargento Prates, 15 minutos, a 200 metros, em apparelho Ni 18M.2; sargento Scarinci, 30 minutos, a 1.100 metros, em apparelho Ni 15M.2; sargento Level, 20 minutos, a 700 metros, em apparelho Ni 18M.2; verificando-se uma panne no motor; sargento Rocha, 30 minutos, a 1.000 metros, em apparelho Ni 15.M.2; sargento Dinoá, 20 minutos, a 600 metros, em apparelho Ni 18M.2.

Foi inaugurado, hontem, de manhã, na sala dos pilotos da Escola de Aviação Militar, o retrato do aviador Rosalvo Tanajura, morto num accidente, quando effectuava um vôo.

Conforme estava annunciado o aviador Hearne pretendia levantar vôo, hontem, do Campo dos Affonsos, com destino a Buenos Aires, mas a incerteza do tempo, e a falta de noticias de Porto Alegre onde se acha o tenente Salinas, director technico do "raid", obrigaram o aviador argentino a adiar sua partida desta capital.

Questão de familia resolvida a navalha

Entre o motorista do Caes do Porto, de nome Julio de tal, hespanhol e a mulher de Antonio Vicente de Moraes, casado, com 38 annos de edade, vendedor ambulante, residente á rua Cardoso Marinho 154, houve, ha tempos, forte desintelligencia.

Devido a esse incidente, Antonio e Julio passaram a odiar-se, e, hontem, ao sair de casa, o primeiro delles foi aggredido a navalha pelo seu rival, que lhe vibrou tres navalhadas no pulso direito e nas costas.

A Assistencia medicou o ferido, tendo se evadido o criminoso.

SENHORIOS QUE SE COLLOCAM ACIMA DA PROPRIA LEI

Duas familias com os trastes á rua, apezar de estarem em dia os alugueis

O despejo da rua Marqueza de Santos. A familia victima da violencia, a casa despejada e os objectos della retirados pela senhoria e mandados repôr, mais tarde, por ordem da policia

Um facto contristador, uma verdadeira illegalidade, occorreu hontem, ás primeiras horas do dia, á villa Dinah, casa n. 9, na rua Marqueza de Santos.

Foi o despejo deshumano, a que a proprietaria do dito predio, sra. Alcina Georne, em companhia de um carregador, forçou a pobre viuva d. Georgina Coutinho, que, apezar de trazer os alugueis pagos pontualmente, teve de se submetter, ante a força, ás medidas violentas da tal proprietaria.

Mas a pobre viuva teve o palpite de que uma lei havia cohibido ra de taes violencias e, de facto, dirigindo-se ao delegado do 6º districto policial, este achou rasoavel a sua queixa e, sem mais tardança, mandou repor, nos seus logares os moveis e demais objectos que a violenta proprietaria, juntamente com o tal carregador, haviam posto ao relento, praticando, assim, um acto justo, que deve ser registrado.

Outro acto violento foi o que praticou, ante-hontem, o sr. Abelardo de Vasconcellos, proprietario do predio n. 59, da travessa dos Araujos, no Mattoso, mandando fazer o despejo, a seu talante, sem mandado judiciario, da familia que ali morava, apesar desta estar em dia com os alugueis.

O casal despejado, vendo-se de prompto sem nenhum recurso, appellou para o delegado do 16º districto policial, que apenas deu a leve providencia de mandar guardar, por uma praça de policia, os trastes jogados á rua.

O casal vai agir, judicialmente, contra o acto violento e illegal desse senhorio.

A BORDO DO "SÃO PAULO"

O PRESIDENTE DA REPUBLICA VISITOU O COURAÇADO

O sr. Epitacio Pessoa esteve, hontem, a bordo do couraçado *São Paulo*. A visita de s. ex. teve por fim agradecer á officialidade e á maruja daquelle navio de guerra a maneira porque se portaram no desempenho da commissão importante que lhes foi confiada, qual a de levar para o Velho Mundo os reis da Belgica, que ha pouco nos visitavam e trazer os despojos dos ex-imperadores do Brasil.

Passava pouco das 9 horas da manhã, quando o sr. Epitacio Pessoa, com alguns membros da sua casa civil e militar, desceu de um carro reservado ligado ao trem de Petropolis.

Na estação da praia Formosa achava-se presentes, á espera de s. ex., todos os ministros de Estado, alem de altas patentes do Exercito e de muitos amigos do presidente.

Da estação seguiu o sr. Epitacio Pessoa para o Arsenal de Marinha. Seguiu-o um cortejo de seis automoveis.

No Arsenal, foram a s. ex. prestadas as devidas continencias por uma companhia de guerra do batalhão naval.

Em companhia do sr. Ferreira Chaves, ministro da Marinha, foi o presidente da Republica recebido pelos officiaes do Estado Maior da Armada, não longe do batalhão naval, que tocou o Hymno Nacional e apresentou armas. Em seguida, tomou a lancha *Olga*, dirigia-se para bordo do *S. Paulo*.

Ali esperavam s. ex o almirante Pedro de Frontin, chefe do Estado Maior, o capitão de mar e guerra Tancredo Gomensoro, commandante do couraçado, e toda a officialidade desse navio.

Foram trocados os cumprimentos do estylo. O presidente, então, dirigindo a palavra aos presentes, disse as phrases seguintes:

"Eu não venho visitar o "São Paulo". Eu venho fazer uma visita de agradecimentos aos officiaes, marinheiros e soldados da guarnição do "S. Paulo" pela correcção, delicadeza e brilho com que desempenharam a alta missão encarregada pelo governo. Por isso venho, repito, agradecer aquelles que, fóra do Brasil, tão alto souberam elevar o nome do paiz."

Nessa occasião achavam-se todos no tombadilho.

Passaram, então, para o pavimento interno, onde o presidente percorreu, successivamente, todas as dependencias onde se alojaram os reis belgas e a sua real comitiva. O sr. Epitacio obtinha de tudo as mais minuciosas informações, que lhe eram prestadas pelo commandante Gomensoro.

Percorrida a sala de recepções do almirante, passaram os visitantes ao camarote que foi occupado pelo conde de Outremont, ajudante de campo do rei Alberto.

Estiveram, a seguir, no camarote do principe Leopoldo e na sala de refeições do almirante. Tudo admiravel de limpeza e ordem.

Examinando os luxuosos serviços de mesa existentes naquella sala, s. ex. suggeriu a conveniencia de serem concentrados todos esses accessorios para eventualidades. Acha que os mesmos poderão ter serventia tanto a bordo quanto em terra, na recepção de hospedes illustres.

A's 10 horas e 10 minutos, abandonaram os visitantes o *S. Paulo*. Houve uma salva de 21 tiros e um côro de hurrahs, da marinhagem.

S. ex. dirigiu-se de auto, depois para o Cattete.

SÃO QUALIDADES DO AFAMADO ANATOMICO CALÇADO ATLAS
Conforto, Estylo, Durabilidade
CARIOCA, 8, 34 e 40 (16000)

A COMMEMORAÇÃO DO CENTENARIO DA NOSSA INDEPENDENCIA

O programma approvado pelo presidente da Republica

Conforme noticiamos já, o presidente da Republica approvou o programma das festas commemorativas do primeiro centenario da nossa independencia politica.

No referido programma, que soffreu sensiveis modificações, introduzidas pelo sr. Alfredo Pinto, figura, afóra pequenos detalhes, a inauguração de uma exposição nacional, no local do antigo Arsenal de Guerra, e terrenos circumvisinhos, de que a União e a municipalidade possam dispôr.

Serão construidos os necessarios pavilhões, aproveitando-se egualmente os actuaes edificios de propriedade da União e da Prefeitura ou os que lhe sejam cedidos para tal fim e convenientemente adaptados.

Os pavilhões serão construidos mediante concorrencia publica, por espaço de 30 dias, e os projectos approvados por uma commissão de architectos, nomeada pelo governo.

Uma área, contigua á exposição será cedida, a titulo precario, aos governos ou industriaes estrangeiros, que se proponham erguer, por conta propria, pavilhões destinados á exhibição de productos originarios de seus paizes. Será feita a cunhagem de medalhas de ouro, prata e bronze, commemorativas do grande acontecimento e a emissão do sello postal da Independencia.

Serão tambem inauguradas as estatuas de brasileiros illustres que na época estejam promptas para serem erguidas nesta capital.

Haverá recepção nos Clubs Militar e Naval e serão realizados os jogos olympicos. Reunir-se-ão conselhos de instrucção primaria e de ensino secundario e superior, convocados pela Universidade do Rio de Janeiro e de historia, organizados pelo Instituto Historico.

O edificio do Instituto Nacional de Musica será solennemente inaugurado, havendo concertos em que serão executados trechos vocaes e instrumentaes de compositores brasileiros, desde José Mauricio.

O "Guarany" será cantado, ao ar livre, no campo de S. Christovão, iniciando-se com o Hymno da Independencia e terminando com o Nacional.

Exhibições gratuitas, no recinto da exposição, serão realizadas, de films referentes á historia, á geographia, á natureza e á civilização do Brasil.

Haverá parada militar de forças de terra e mar e de forças policiaes dos Estados, que se farão representar por uma companhia de 150 homens para cada Estado, e revista da esquadra brasileira.

No dia 7 de setembro terá logar uma grande procissão civica, que desfilará em frente á estatua de José Bonifacio. O governo, reunido, assistirá á passagem do povo, do Theatro S. Pedro de Alcantara, que assignala o — *Fico*, de Pedro I.

Uma grande reunião de alumnos das escolas primarias, maiores de 12 annos, terá logar na praça Mauá, abrigados por longos toldos, artisticamente dispostos. Os alumnos entoarão os hymnos da Independencia e Nacional.

Dar-se-á a inauguração do palacio da Justiça e da Escola Nacional de Bellas Artes.

A carta geographica do Brasil, organizada pelo Club de Engenharia, será inaugurada e exposta ao publico.

A cidade do Rio de Janeiro será ornamentada e illuminada e haverá concertos musicaes nos jardins publicos.

Todos os actos officiaes commemorativos da Independencia serão realizados de 5 a 8 de setembro.

O programma será directamente fiscalizado por uma commissão executiva, nomeada pelo governo e de que serão membros o ministro da Justiça e prefeito.

PIERROTS
PARA
HOMENS-SENHORAS-CRIANÇAS
CASA COLOMBO
(15993)

BANDOLEIROS AMAZONENSES POEM EM SOBRESALTO UMA REGIÃO PARAENSE

Belém, 20 — Não obstante as providencias de caracter urgente tomadas pelas autoridades de Manáos, continuam alguns desordeiros a perturbar a calma das populações de Pedras, Maués e Barreirinha.

Nessas localidades esses bandoleiros tem feito incursões, sendo repellidos pela força. Refugiados aos mattos elles aguardam o momento azado para surprehender ás populações.

As forças enviadas a Parintins tem-se distribuido pelos locaes ameaçados, prendendo muito dos atacantes.

Nesse sentido o tenente Valente Couto tem prestado relevantes serviços achando-se a frente de um destacamento composto de 26 praças do 27º batalhão de caçadores.

Em Pedras, pode-se dizer que a situação está normalizada tendo-se iniciado um inquerito para apurar as responsabilidades nos assaltos ali occorridos. Acha-se compromettido nessas occorrencias o coronel Ignacio Ribeiro Pessoa Netto, proprietario abastado naquella região. O coronel nega terminantemente a sua coopparticipação nos attentados.

O inquerito, porém, prosegue, havendo contra o denunciado a circunstancia de terem sido poupadas no assalto as suas propriedades.

O aviso "Cidade de Manáos" já se acha em frente a Maués.

COMME IL FAUT cigarros de luxo, tabaco turco legitimo.
LOPES SA' & C.
Rua Santo Antonio, 5 e 9 (12805)

UM MENOR ATROPELADO

Na rua Marquez de Abrantes

O auto n. 402, atropelou, na rua Marquez de Abrantes, proximo á praia de Botafogo, o menor Felippe Jacob, de 10 annos de edade, filho de João Jacob, residente áquella rua n. 250, produzindo-lhe ferimentos na perna direita.

O "chauffeur" fugiu e a sua victima foi soccorrida pela Assistencia.

OS SERVIÇOS DE IMMIGRAÇÃO E COLONIZAÇÃO NO NOSSO PAIZ

Communica-nos a Directoria do Serviço de Povoamento:

"A Directoria do Serviço de Povoamento remetteu a todos os consulados brasileiros, folhetos em varios idiomas, contendo o resumo dos dispositivos regulamentares, concernentes ao serviços de immigração e colonização no Brasil, bem como outras publicações officiaes, sobre assumptos correlativos.

O Serviço de Povoamento tem-se preoccupado com a vinda de immigrantes agricultores, já os encaminhando para os nucleos coloniaes federaes e estaduaes, já os dirigindo para a lavoura particular, consoante os pedidos dos proprietarios agricolas.

Conforme está apparelhada, a Directoria não dispõe de elementos sufficientes para obter esclarecimentos acerca das condições do trabalho nacional, em suas varias modalidades; entretanto, não terá duvida em transmittir aos nossos consulados, informações sobre as procuras de operarios, de quaesquer profissões, desde que os interessados se dirijam, pessoalmente ou por carta, ao Escriptorio Official de Informações e Collocação de Trabalhadores (cáes Pharoux, 3), mencionando a natureza do trabalho proposto, salarios, horas de serviço, etc."

GUARDA-MOVEIS
(Sob patrocinio do industrial Leandro Martins). — Chamados: Ourives n. 41. Tel., Norte 1390. (11760)

A Beira-Mar não é pista de corridas de automoveis

Tendo sido o 1º delegado auxiliar interino, sr. Salvador Conceição, informado de que um grupo de motoristas ainda pretende repetir as apostas de corridas de automoveis, que vinham fazendo pela madrugada, partindo das proximidades do palacio Monroe e transformando a avenida Beira-Mar em pista, determinou s. s. que sejam prohibidas taes corridas pelos fiscaes de vehiculos e que os motoristas que insistirem em tal sejam detidos.

O 30º ANNIVERSARIO DA MORTE DE BENJAMIN CONSTANT

Iniciando as commemorações civicas do corrente anno, em torno do ideal republicano, o Gremio Nacional Beneficente Floriano Peixoto realiza amanhã, 22, 30º anniversario do fallecimento de Benjamin Constant, uma sessão solenne, ás 8 horas da noite, na séde do Club Militar.

Nessa solennidade serão especialmente apreciados os typos que constituem a trindade — Benjamin — Deodoro — Floriano.

A sessão é publica.

UMA JOVEN QUE TENTA MATAR-SE

Heloisa Duarte de Mello, de 17 annos de edade, solteira, residente á rua Riachuelo n. 158, por desgostos intimos, tentou hontem contra a vida, ingerindo uma droga qualquer.

A Assistencia soccorreu-a, removendo-a para a Santa Casa, onde a infeliz rapariga está em tratamento.

ULTIMA HORA

Os futuros representantes paulistas no Congresso Nacional

São Paulo, 20. — A commissão do partido Republicano vae publicar no "Correio Paulistano" o seguinte boletim:

"A commissão directora do Partido Republicano de S. Paulo, tendo em sua reunião de hoje, e de accôrdo com os serviços prestados pelos representantes do Estado na legislatura finda, com louvavel dedicação e harmonia de vistas politicas; depois de ouvir, sobre o caso, as mais respeitaveis influencias da situação, que se acham, hoje, integradas todas as correntes republicanas que, desde o inicio do regimen, trabalharam para sua reconhecida efficiencia, resolveu aconselhar a reeleição desses correligionarios, nas eleições de 20 de fevereiro vindouro, para renovação da Camara dos Deputados e do terço do Senado da Republica.

Os nomes desses correligionarios são os que constam da seguinte lista:

Para senador federal, dr. Adolpho Affonso da Silva Gordo, advogado, residente na capital.

Para deputados: — 1º districto — drs. Antonio Carlos Salles Junior, advogado, residente na capital; dr. Carlos Augusto Garcia Ferreira, advogado, residente na capital; dr. Cincinato Cesar da Silva Braga, advogado, residente na capital federal; dr. Francisco Ferreira Braga, engenheiro civil, residente na capital federal; dr. José Alberto Leite Penteado, advogado, residente na capital; dr. Raul Renato Cardoso Mello, advogado, residente na capital.

2º districto — dr. Alberto Sarmento, advogado, residente em Campinas; dr. Cezar Lacerda de Vergueiro, advogado, residente na capital; dr. Eloy de Miranda Salles, industrial, residente em Jundiahy; dr. Joaquim Augusto de Barros Penteado, agricultor, residente em Limeira, coronel Marcolino Lopes Barreto, agricultor, residente em S. Carlos, dr. Prudente de Moraes Filho, advogado, residente na capital federal.

3º districto — Dr. Arthur Palmeira Ripper, medico, residente na capital; dr. João de Faria, advogado, residente em Franca; dr. João Pedro da Veiga Miranda, engenheiro, residente em Ribeirão Preto; dr. José Manoel Lobo, advogado, residente da Capital Federal; dr. Raphael de Abreu Sampaio, advogado, residente na Capital.

4º districto — Dr. Arnolpho Rodrigues de Azevedo, agricultor, residente em Lorena; dr. Carlos de Campos, advogado, residente na capital; dr. Francisco de Paula Rodrigues Alves, advogado, residente em Guaratinguetá; dr. Manoel Pedro Villaboim, advogado, residente na capital; dr. Pedro Luiz de Oliveira Costa, advogado, residente em Taubaté.

A commissão, recommenda esta chapa ao eleitorado paulista, appellando, especialmente, para o espirito de disciplina de seus correligionarios, contando, sem dispensa de qualquer desses elementos, com o seu geral comparecimento ás urnas, em todos os districtos para integral votação nos respectivos candidatos indicados, para maior concorrencia possivel o suffragio.

Tal a significação da hora presente, em que todos os esforços estão sendo postos em contribuição, para melhor defesa dos problemas em que se debate a vida do paiz — *Jorge Tibiriçá, Dino Bueno, M. J. Albuquerque Lins, Cyrillo Aranha, A. de Lacerda Franco, Fernando Prestes, Olavo Egydio, Rodolpho Miranda.* (Não assigna o dr. Carlos de Campos por ser candidato).

A proposito do plebiscito na Alta Silesia

Londres, 20 — O governo allemão acaba de enviar á conferencia dos embaixadores da França, da Inglaterra e da Italia uma nota em que oppõe objecções a respeito dos regulamentos elaborados pela commissão interalliada de Oppeln para a operação do plebiscito na Alta Silesia. Nessa nota o governo de Berlim queixa-se de que os citados regulamentos foram publicados no dia 30 de dezembro passado e communicados aos plenipotenciarios de Oppeln sómente no dia 4 do corrente sem que do seu conteúdo tivessem sido previamente informados aquelles plenipotenciarios, nem as organizações eleitoraes da Alta Silesia. Nessa commissão mixta approvada pelo comité inter-alliado, ao passo que os polacos tiveram conhecimento desses regulamentos a tempo de poderem exprimir á respectiva commissão o seu modo de ver a respeito.

A Allemanha pretende enchergar nesses regulamentos uma violação do Tratado de Paz e certa parcialidade contra os eleitores allemães o que os tornaes theoricamente inexequiveis [illegible] mensão dos pequenos Estados e das circumscripções eleitoraes independentes e de recusarem o direito de voto ás communas de Sandau e Haatschin, [illegible] governo allemão considerado altamente prejudicial aos interesses nacionaes.

Pretende tambem a Allemanha descobrir outra violação do Tratado no facto da commissão ter fixado as datas das operações plebiscitarias sem previo conhecimento dos poderes interessados e considera contrario ao espirito do Tratado a exclusão dos não residentes nas regiões do plebiscito desde que, o que é sómente favoravel aos polacos.

O governo de Berlim acha tambem insufficiente o periodo preparatorio e reclama [illegible] interesses allemães e exclusão dos funccionarios nas operações eleitoraes [illegible] e concluir rejeitando os regulamentos e pedindo a sua revisão.

A visita dos principes brasileiros a S. Paulo

S. Paulo, 20. — Como já noticiamos, chegarão amanhã aqui o conde d'Eu e o principe d. Pedro, aos quaes se prepara carinhosa recepção.

Na Rotisserie Sportman, onde serão hospedados, os apartamentos destinados aos illustres viajantes, estão assim divididos: Salão Bleu de Roy, reservado ao conde d'Eu, com mobiliario sumptuoso que serviu para cama nupcial da princeza Izabel; Salão Creme, destinado ao principe d. Pedro, tambem sumptuoso pelo seu mobiliario de effeitos decorativos; Salão Verde, destinado ao barão de Muritiba; Salão Rosa, para recepções e o salão de visitas da Rotisserie que foi transformado em salão de refeições de suas altezas.

O presidente de S. Paulo condecorado

S. Paulo, 20 — O consul da Italia nesta capital esteve hoje no palacio do governo onde foi communicar ao sr. Washington Luis que o rei Victor Manoel concederá a s. ex. o grade officialato da Corôa da Italia.

Deliberação da Federação Belga do Trabalho

Nova York, 20 — O correspondente da "Associated Press" em Bruxellas informa que o "Comité" Executivo da Federação do Trabalho approvou a lei que prohibe todo e qualquer trabalho das seis horas da manhã dos domingos ás mesmas horas das segundas-feiras.

A medida a que se refere o correspondente prohibe tambem a venda dos jornaes e revistas entre as tres horas da tarde dos domingos e as tres da tarde das segundas-feiras, salvo por occasião de eleições.

A conferencia interalliada de Paris

Londres, 20 — Uma nota da Agencia Reuter annuncia que, antes da partida do primeiro ministro, sr. Lloyd George, e do ministro dos Negocios Estrangeiros, lord Curzon, para Paris, o gabinete effectuará uma reunião, afim de examinar as questões que poderão ser abordadas na conferencia que ali vae realizar-se entre os representantes dos governos da Entente.

Assegura-se que o sr. Lloyd George deseja vivamente conseguir um accôrdo completo entre a França e a Grã-Bretanha, para o que não se poupará esforços.

Ultimas noticias de Portugal

Lisboa, 20 — O sr. Macedo Soares, secretario da embaixada brasileira, nesta capital, teve hoje uma conferencia muito affectuosa com o ministro dos Negocios Estrangeiros sr. Domingos Pereira.

Lisboa, 20 — O Senado approvou hoje um importante credito destinado ao desenvolvimento da instrucção agricola no paiz.

Lisboa, 20 — Na sessão de hoje, do Senado, o sr. Pereira Osorio censurou o governo por ter condecorado os generaes Brito e Jayme Castro, sob o fundamento de que os dois militares são inimigos do actual regimen.

Foi retirada da discussão a lei do inquilinato.

O Senado adiou a sessão em honra da commissão internacional.

Lisboa, 20 — Continúa na mesma situação a greve dos trabalhadores de jornaes. O movimento não deu ainda logar a nenhum incidente, tendo causado apenas certa nervosidade.

Lisboa, 20 — Teve grande concorrencia o comicio realizado hoje na villa de Almada, para tratar da carestia do pão.

Os oradores atacaram violentamente os causadores da crise e censuraram asperamente a attitude que nesta questão tem mantido o commissario dos Abastecimentos.

Ultimas theatraes

"AMORES Y AMORIOS", NO PALACIO

Foi a segunda peça de seu magnifico repertorio que n[illegible] deu a conhecer, no Municipal, ha um mez, a que a Companhia hespanhola representou hontem no Palacio, "Amores y amorios", dos irmãos Quintero. Tratando dessa deliciosa comedia, toda tecida de poesia, dissemos, naquella occasião, que o enredo encantador tinha a prebenel-o no seu maior quinhão o coração. E é isso: a linda historia de uma rapariga que se casa com um artista e soffre torturas, porque elle, como todos os artistas, era cortejado e cortejava.

A peça tem por principal interprete a excellente actriz que é a senhora Irene Heredia.

Fez admiravelmente o papel e com tanta arte recitou os versos que ha na comedia — entre elles a lenda da rosa, encantadora — que a assistencia lhe deu ao terminar uma salva de palmas. E' — a platéa toda tem visto — uma artista de raras qualidades scenicas, casando á doçura de uma voz toda feita de sentimento, a graça de uma figura que se insinua e se impõe.

O papel de Isabel em suas mãos teve inconfundivel relevo.

Vilches teve uma figura, que não era o melhor masculino, mas elle tornou-a pela vida que lhe deu — Matta fez o poeta com a correcção a que nos acostumou, e Maximino fez mais um bom papel no alegre rapaz que applacava as iras dos cobradores mandando-lhes perguntar se tinham troco para avultadas quantias. Viosca, Arbó, todos os demais bem.

—:— Hoje a "Tia de Carlos", nossa conhecida como "Madrinha de Charley" e amanhã "O amigo Teddy".

A RÉCITA DE IRENE HEREDIA

A primeira figura da Companhia hespanhola que trabalha no Palacio, faz a sua festa na proxima terça-feira com a "première" da peça "Lady Frederick", inteiramente nova para esta capital.

A viagem do presidente

O sr. Epitacio Pessoa passou o dia nesta capital

O presidente da Republica chegou hontem á estação ás 9.20 da manhã, vindo de Petropolis e desembarcando na estação da praia Formosa.

Em companhia de s. ex., que viajou em carro especial ligado ao trem da carreira, vieram os ministros da Fazenda e da Guerra, dr. Catta Preta, capitão de mar e guerra Raphael Brusque, capitão de corveta Noronha Moreira, sr. Arrojado Lisboa e Frederico Burlamaqui.

Aguardavam o chefe da nação muitas pessoas, entre as quaes notamos:

Drs. Pires do Rio, de Simões Lopes, dr. Alfredo Pinto, dr. Ferreira Chaves, dr. Carlos Sampaio, dr. Alfredo Niemeyer, desembargador Dominicano da França, [illegible] ministro militar; senadores Raymundo de Miranda, Antonio Massa, Antonio Azeredo; deputados Costa Rego, Dionysio Bastos, Osorio de Paiva, Mendes Tavares, Octavio da Rocha Miranda, Aristarcho Lopes, casa civil e militar da presidencia da Republica, dr. Pessoa de Queiroz, marechal Bento Ribeiro e seu official de gabinete coronel Justiniano Simões Lopes, Epaminondas Santos, Menna Barreto, Neiva de Figueiredo, Sampaio Ribeiro, officiaes de gabinete do ministro da Guerra, major Francisco Pontes da Silva, commandante do 1º grupo de obuses, major Paragassú, commandante do 1º regimento de artilharia, dr. Paulo Filho, major Carlos Reis, Severiano Ribeiro, dr. Luiz Vianna, Herculano Filho, Pinheiro Machado, Octaviano Mello, Cavalcanti Mello, Cyro Cordeiro de Farias, Zoroastro Cunha, Raphael do Rego Barros, Alfredo Vizeu, Francisco Vizeu, Ivo Arruda, capitães J. J. Franco de Sá, Julio Rodrigues, Carlos Ferreira e Carlos Azevedo.

Uma companhia do 1º batalhão de infantaria do Exercito prestou-lhe as devidas continencias.

Em companhia do ministro da Marinha, do coronel Hastimphilo de Moura, do capitão de mar e guerra Raphael Brusque e do capitão de corveta Noronha Moreira, s. ex. em automovel seguiu para o Arsenal de Marinha, onde embarcou para visitar o couraçado "S. Paulo".

Regressando do mar, o presidente da Republica foi almoçar, recebendo mais tarde no palacio do Cattete alguns ministros e o prefeito.

Pouco antes das 3 horas da tarde, s. ex. deixou o palacio, para ir presidir a solennidade da Liga de Defesa Nacional, voltando quasi ás 5.

As 5.20 o sr. Epitacio Pessoa deixou-se do Cattete, para embarcar, novamente, para Petropolis, em carro especial da Leopoldina, [illegible] Raphael Brusque, capitão de corveta Noronha Moreira, dr. Catta Preta e capitão Cunha Pitta.

Foram levar as suas despedidas a s. ex., entre outras, as seguintes pessoas:

Ministro da Viação, ministro da Guerra, ministro da Marinha, ministro da Fazenda, ministro do Exterior, ministro da Justiça, ministro da Agricultura, prefeito, general Silva Pessoa, chefe de policia, senadores Osorio de Paiva, Lopes Gonçalves e Antonio Massa; Pessoa de Queiroz, tenente coronel Menna Barreto, Paulo de Frontin, Alexandre Stockler, Cavalcante Mello, Euro de Lemos, Lucas Bicalho, José Vieira Gonçalves, Francisco Alexandrino, Oscar Bormann, Barroso de Azevedo, Bulhões de Carvalho, Mario Bulhões, Guimarães Junior, Hermann Magalhães, Hermano Fleuiss, Mario Goulart, Borges Monteiro, Carlos Reis, capitão Julio Rodrigues, Muller dos Reis, Carlos Ferreira e Carvalho Azevedo.

Com aptidões, mas muito preguiçoso

Um actor com aptidões mas muito pouca memoria, apparecia sempre tarde ao ensaio. O empresario, farto de o avisar, fez-lhe um ultimatum:

— Se você tornar a faltar, despeço-o.

No dia immediato, o indolente artista, receioso de chegar tarde, levantou-se muito cedo, e sem sequer ver as horas que eram, desatou a correr para o theatro. Quando lá chegou, afogueado, perguntou ao porteiro da casa:

— Já começou o ensaio?

— Homessa! Ainda não são seis horas da manhã! O ensaio começa ás 11 horas.

— Ah! Então ainda tenho tempo de voltar para dormir um bocadinho.

[illegible]

— Ah! ... Até já acabou o ensaio?

— Já. Vá para hora depois de meio dia!

A pão, faca e tamanco

Do conflicto sairam feridos varios individuos

Na rua Senador Pompeu, esquina da travessa das Partilhas, occorreu, hontem, cerca das 11 horas da noite, sério conflicto.

Em um botequim ali existente e onde se reunem os peores elementos da zona, achavam-se, entre outros, o leiteiro Antonio Vieira, de 28 annos, residente á rua da Prainha n. 46, e José Vieira, de 30 annos de edade, residente á rua Senador Pompeu n. 151, quando, depois de bastante embriagados, o primeiro armado de pão e faca e o seu companheiro de tamanco, promoveram grande desordem, da qual resultaram sairem feridos: Antenor da Silva Pinto, no braço esquerdo; João Mathias, no ombro direito e José Teixeira, na cabeça e tambem ferido na cabeça.

Houve enorme confusão, tendo a policia conseguido, á custo, effectuar a prisão de Antonio e José Vieira, que foram autuados em flagrante.

A Assistencia pensou os feridos, tendo removido João Mathias cujo estado é grave, para a Santa Casa.

Foi aberto inquerito, no qual a autoridade ouviu varias victimas.

Entre militares

O incidente de ante-hontem, no quartel-general

Esteve, hontem, em nossa redacção, o sr. Antonio Mendes Teixeira, capitão do exercito e director da fabrica de fogos de Ipanema, que nos veio pedir fizessemos a seguinte declaração sobre o incidente occorrido ante-hontem, entre s. s. e o seu collega, capitão Gervasio Calaza, na esquina da praça da Republica.

O facto se passou, disse-nos o capitão Mendes, da seguinte maneira: [illegible]

[illegible] ficiente a ordem do capitão Mendes Teixeira, isto é, levou preso o capitão Gervasio.

A lamentavel occorrencia já está sob investigações das autoridades superiores.

E ahi fica a declaração que nos pediu fizessemos o capitão Antonio Mendes Teixeira, que confirma, mais ou menos, o que já foi noticiado.

ANECDOTAS ATTRIBUIDAS AO EX-IMPERADOR

O "Estadinho", de S. Paulo, fez uma interessante "enquête" entre os seus leitores para conhecer anecdotas attribuidas ao ex-imperador D. Pedro II.

Tem publicado varias; e nós *data venia*, reproduzimos as seguintes:

De uma professora em disponibilidade:

"A ladeira do Carmo era por assim dizer a porta da cidade naquelle tempo. Por ali se fazia a entrada dos forasteiros habitualmente.

Por occasião de uma das visitas de s. m. á capital da Provincia, o largo do Convento regorgitava. Os mais conspicuos cidadãos ali se achavam para receber o soberano. Das janellas, de rotulas, abertas nesse dia, pendiam colchas riquissimas; dos festões entrelaçados caiam fitas com dizeres allusivos ao acto; nas ruas tapisadas de folhagem ia um borborinho alegre e ensurdecedor. Repicam os sinos, a tropa de linha apresenta armas, as bandas executam o Hymno Brasileiro, e momentos após, o monarcha recebia as saudações dos seus "leaes paulistanos". Quando depois, de breve parada, ia cavalgar de novo, notou s. m. que um rapaz que não era dos seus familiares, com o joelho em terra mantinha as bridas do seu cavallo, ao mesmo tempo que lhe offerecia respeitosamente o estribo. Examinou attentamente o bom do imperador, o officioso serviçal. Era um escravo. Descalço, calça e camisa de algodão, muito asseiado e uma enorme carapinha repartida á banda, cuidadosamente penteada.

— Como te chamas? perguntou meio sério, meio risonho.

— Anastacio, majestade.

— Quem é teu senhor?

— O desembargador Joaquim Pedro Villaça, sim senhor.

Levou o imperador a mão ás algibeiras e tirando umas pratas deu-as ao rapaz dizendo:

— Toma, é para te lembrares de mim.

Quando elle ia montar, o escravo enthusiasmado beijou-lhe os pés. Voltou-se o bom homem e, apeando, estendeu-lhe a mão.

Não tocou na dextra augusta o escravo, que não se atreveu; mas beijando a ponta dos dedos que a real majestade lhe estendia fugiu desatinado.

Esse acto de magnanimidade do glorioso imperador, nunca o esqueceu o pagem atrevido e trinta annos, depois, decrepito, ouvimol-o contar muitas vezes com um lampejo de gratidão no olhar amortecido:

— Eu tive a honra de beijar a mão do imperador!..."

*

Do nosso correspondente em Sorocaba:

"A proposito das homenagens prestadas á memoria do ex-soberano, relembramos o seguinte facto occorrido em Sorocaba, quando foi da visita de d. Pedro II a esta tradicional cidade:

Seguia o soberano acompanhado de sua grande comitiva, para os lados do Votorantim, pela estrada de rodagem, quando a certa altura foi notada no caminho, enterrada na lama, uma carroça, que dali não podia ser tirada pelos animaes que a puxavam.

Na imminencia de ser o cortejo interrompido na sua marcha, um cidadão correu até o local onde se achava atrapalhado o carroceiro e dirigiu-lhe uma porção de invectivas, censurando-o asperamente por estar impedindo de tal forma a passagem do soberano e da sua comitiva. D. Pedro II, ao verificar a attitude do alviçareiro cidadão, chamou-o e, na vista de todos, fez-lhe ver que o seu procedimento não era correcto e que, ao contrario do seu modo de agir, todos ali presentes, inclusive elle, imperador, deviam auxiliar o pobre carroceiro a retirar da lama o seu vehiculo. Dito isto, o imperador apossou-se de um dos varaes da carroça, obrigando os seus companheiros a auxiliarem, como elle, o pobre carroceiro a safar o seu vehiculo."

*

De um professor publico:

"Visitando o interior do Estado, o monarcha Pedro II, foi muito bem recebido em Tieté, onde um moço italiano, conhecido pelo nome de Raphael Amoroso, em titulo de agrado disse-lhe: "Imperador, se eu não fosse italiano, desejaria de coração ser brasileiro".

D. Pedro sorriu e respondeu-lhe: "Pois, se eu não fosse brasileiro, desejaria com orgulho ser brasileiro".

Na mesma cidade, sendo o imperador cumprimentado em improvisadas quadras pelo poeta analphabeto João de Anhaia, exclamou com admiração: "Sinto immensamente, não saber o amigo ler, porque assim teriamos um Camões brasileiro."

Correio da Manhã

Preços das assignaturas que vigoram para o corrente anno:

INTERIOR

1 anno. . . .	35$000
6 mezes . . .	20$000

EXTERIOR

1 anno. . . .	80$000
6 mezes . . .	45$000

Todos os pedidos de assignaturas devem ser dirigidos ao gerente V. A. Duarte Felix.

DOS ESTADOS

S. PAULO

RIBEIRÃO PRETO, 16 de janeiro — O dr. Francisco da Cunha Junqueira, presidente da Camara Municipal, na sessão hontem effectuada, leu o relatorio dos trabalhos municipaes relativos ao anno proximo findo.

Depois de referir-se ao numero de sessões realizadas, que no anno findo foi superior ao dos anteriores, em virtude das exigencias sempre crescentes da administração — o dr. Francisco Junqueira fez um minucioso exame dos melhoramentos e do embellezamento da cidade, informando que havia sido estudado um plano geral para esse fim, mas que, devido á situação precaria dos mercados monetarios, que não permittiam um emprestimo em condições favoraveis, julgou a Camara mais prudente escolher das obras projectadas as mais urgentes e as mais reclamadas pelo publico.

Quanto ao calçamento da cidade e embellezamento do jardim, disse o presidente que esses melhoramentos se impunham. Por isso, a Camara votou uma lei autorizando a Prefeitura a mandar calçar a parte central da cidade e reformar o jardim da praça 15.

Relativamente aos funccionarios e operarios municipaes, a camara augmentou-lhes os vencimentos e salarios, visto o encarecimento da vida.

O presidente referiu-se depois ao progresso da cidade, tendo a sua vida economica passado por grandes alterações, o que acarretou maiores encargos para o erario municipal. Em virtude disso, a Camara, por intermedio de seu prefeito municipal, dr. João Guião, resolveu fazer uma revisão geral das tabellas de impostos, appellando para o concurso das partes interessadas e pedindo-lhes o subsidio da sua collaboração. A directoria da Associação Commercial respondeu a tal appello collaborando dias seguidos com a commissão de finanças, com o prefeito e vereadores, estudando o projecto da reforma.

Falou sobre o fechamento das pharmacias e padarias aos domingos, achando que foram duas leis de importancia na ordem social, essas que a Camara votou.

Quanto ás posturas municipaes, ellas foram codificadas pelo prefeito e amoldadas ás novas condições da vida do nosso municipio.

ESMOLAS

De um devoto de S. Sebastião, que se assigna L. R. O. recebemos a quantia de 20$ para ser distribuida pelos pobres soccorridos por esta folha.

OS EXAMES NAS NOSSAS ESCOLAS SUPERIORES

Faculdade de Medicina

Relação para o exame vestibular de hoje:

Prova escripta de Francez, Portuguez e Allemão, ás 10 horas — João Soares Brandão Filho, Marino Pereira Bastos, José de Almeida Mendonça, Nelson Alves Azevedo de Souza e Silva, Pedro José de Castro, Orozimbo Ribeiro da Silva Filho, Mauro Alves Campello, Antonio Barcellos Borges, Robespierre Moreira Dezouzart, Orestes de Moura Pinto, Plinio Alves Barreira, Odette Sandoval de Carvalho, Humberto Lattaro, Vicente Pascarelli, Olavo Alves dos Anjos, Godofredo Costa Freitas, Frederico de Almeida Rego Netto, José Ribeiro Villela, Olympio de Castro Carvalho, Ignacio Diniz, Ulysses Giffoni, Raul Campello Barroso Junior, José Tavares da Silva, Francisco de Andrade Carneiro, Luiz Jacintho Vergne de Abreu, Francisco Eduardo Accioli Rabello, Herminio Ouropretano Sardinha, Emilio Thomsem Junior, Mario Bordagorry de Assumpção, Pedro Borges Sampaio, Mauricio Teichlotz (2ª chamada) Raymundo Nonato Rangel, Oswaldo Faria de Oliveira, João da Silva Vizella, Romeu Fabiano Alves, Sebastião Ladeira Marques, João Gomes da Silva Filho, Ludovico Portocarrero Velloso, Zacharias do Rego Maciel, Kronge de Azevedo Perdigão e Plinio Ribeiro Baptista Leite.

Prova oral, ás 10 horas — Cesar Francisco de Almeida, Samuel Philippe Kanitz, José Teixeira Diniz, João Muylaert Filho, Gentil Marcondes de Moura, Alvaro Botelho Junqueira, Hermogenes Prado, Edgard Shalders, João Feliciano Xavier, Delorme Neves de Carvalho, Rubens Martins Villela, Alvaro Silva, Assade José, Felix de Oliveira Samuel, Sulkire Antunes Carneiro, Angelo Pinheiro Bittencourt, Arlindo de Luna Couto, José de Moraes Altenfelder Silva, Aldo de Castro Menezes, Cesar Ferolla, Odilon Behrens, Synesio de Mello Oliveira, Plinio Prado, Milton de Macedo Soares, Aristoteles Gonçalves Mól, Jacintho Soares de Souza Lima, Paulo Figueira Alvim, Meneleu de Paiva Alves da Cunha, Jayme Pereira Nunes e Accacio Ribeiro Vallim.

— São convidados a comparecer á secretaria os seguintes candidatos: Moacyr Rezende, Annibal A. da Rocha Loures, Francisco Osmond Coelho, Lourenço Cyrillo, Modesto Pinotti, Arnaldo Marques Ferreira, Nelson de Barros Pereira, Frederico Mendes de Moraes, Gilberto de Carvalho Lustosa, Alvaro da Matta, Carlos Barreto Prado e Emmanuel Sampaio Costa.

Relação para exame vestibular do curso medico:

Francez-Inglez, ás 10 horas — José Teixeira Diniz, Decio Gomes da Silva, José Guilherme Dias Fernandes, Mariano Leonel Netto, Ferrucio Antonio Sebastião, Mario Baptista da Costa, Stephenson de Faria, João Ribeiro Fontes, Antonio Astolpho Villela, Oscar J. Salis, Jorge B. Dias de Castro, Arthur Damasio, José Barbosa da Cunha, Evandro Serafim Lobo Chagas, Eurico Fernandes, Moacyr Santos, Ataliba Grillo, Odilon Benevolo, João Lopes Pereira, Americo Maia de Vasconcellos, Alfredo Miguel Chacar, João da Silva Vizella, Jarbas de Camargo Penteado, Mario Furquim, José de Mendonça Costa, Ivo Lindenberg Quintanilha, Antonio de Araujo Villela, Lauro de Sá e Silva, Helio de Souza Gomes, Augusto Bastos Chaves, Vasco dos Reis Gonçalves, Angelo Vieira Martins Filho, Francisco Vieira Martins Sobrinho, Floriano de Mattos Fernandes, Antonio Mendes dos Santos, Francisco Lourenço de Andrade, Eulalino Ignacio de Andrade, Moacyr Torres, Antonio de Bulhões Pedreira, Primo Cunali.

Supplementar — Raphael de Paula Souza, Romeu Fabiano Alves, Sebastião Ladeira Marques, João Gomes da Silva Filho, Gastão de Moraes e Silva, Ludovico Portocarrero, Zacharias do Rego Maciel, Kronge de Azevedo Perdigão, Louis de Souza Aguiar, Plinio Ribeiro Baptista Leite.

Prova oral, ás 10 1/2 horas — Luciano de Mello Baptista, Renato de Salles Pupo, Alkindar Junqueira, Hamleto Capriglione, Victorino Vianna de Carvalho, Luciano Rossi, Paulino de Felippe, Attila J. Thevenard Barroso, Cesar A. Nogueira da Gama, Agostinho Peçanha Ferreira de Araujo, Jorge Bacha, Eduardo Gomes Filho, Alencar de Rezende Carvalho, Romualdo Seixas, Alberto A. Fortuna, Amador de Barros Junior, Valmir de Almeida Peçanha, Alvaro Guarita, Cesar Francisco de Almeida, Samuel Philippe Kanitz, João Muylaert Filho, Gentil Marcondes de Moura, Alvaro Botelho Junqueira, Hermogenes Prado, Edgard Shalders, João Feliciano Xavier, Delorme Neves de Carvalho.

Escola Polytechnica

Continuam abertas as inscripções para os exames vestibulares, para os candidatos á matricula nesta Escola. O prazo terminará no dia 22 do corrente. Para informação os candidatos devem se dirigir á secretaria, das 12 ás 3 horas da tarde.

São chamados á secretaria, afim de assignarem o livro de inscripção, os srs.: Trajano de Mello Moraes, João Cavalcanti de Arruda Camara, Nelson de Souza Pinto, Leonidas Vargas Dantas, Gentil Ferreira de Souza e Fernando da Silva Porto.

Exercicios praticos de mineralogia — São chamados a comparecer na Estação Central no dia 21 do corrente, ás 0,35 horas da tarde, afim de seguir para S. Paulo, os srs.: João Cardoso de Mendonça, Candido Alberto Pereira, José Vaz, Roberto Cortines, Saul Massa Pinto, Bernardo Ribeiro de Freitas, Francisco Fernandes Leite, Everton Guimarães Pereira da Silva, Manoel de Azevedo Leão, Walter da Rocha Werneck, João Luiz Ramos Quitito, Alberto Coelho de Magalhães, Francisco Macedo Fabricio, Antenor Silva Rosa, Vanor Ribeiro Junqueira, Haroldo Monteiro Junqueira, Oscar Vianna da Silva e Nelson de Alvarenga Peixoto.

Collegio Militar

Realizam-se hoje, ás 10 horas da manhã, os seguintes exames oraes:

3º anno — Algebra — Alumnos ns.: 367 — 425 — 472 — 504 — 511 — 522 — 523 — 582 — 594 — 615 — 647.

3º anno — Geographia — Alumnos ns.: 433 — 452 — 454 — 459 — 466 — 468 — 505 — 509 — 534 — 538 — 691.

4º anno — Algebra — Alumnos ns.: 32 — 59 — 67 — 80 — 96 — 107 — 113 — 117 — 128.

4º anno — Geometria — Alumnos ns.: 66 — 166 — 236 — 366 — 380 — 390 — 406 — 415 — 465 — 476 — 485 — 515. Supplementares: 529 — 590.

Realizam-se no dia 22 do corrente, ás 10 horas da manhã, os seguintes exames oraes:

3º anno — Algebra — Alumnos ns.: 535 — 539 — 552 — 560 — 578 — 616 — 638 — 640 — 648 — 649 — 766.

3º anno — Geographia — Alumnos ns.: 472 — 504 — 511 — 522 — 523 — 531 — 563 — 585 — 592 — 658 — 755 — 774.

4º anno — Algebra — Alumnos ns.: 133 — 134 — 149 — 152 — 154 — 168 — 176 — 190 — 197.

4º anno — Geometria — Alumnos ns.: 520 — 599 — 135.

O ponto oral para os exames de mathematica e sciencias physicas e naturaes será dado ás 8 horas da manhã na secretaria.

Realizam-se amanhã, ás 10 horas da manhã, os seguintes exames oraes:

3º anno — Algebra — Alumnos ns.: 367 — 425 — 472 — 504 — 511 — 522 — 523 — 582 — 594 — 615 — 647.

3º anno — Geographia — Alumnos ns.: 433 — 452 — 454 — 459 — 466 — 468 — 505 — 507 — 509 — 534 — 538 — 691.

4º anno — Algebra — Alumnos ns.: 32 — 59 — 67 — 80 — 96 — 107 — 113 — 117 — 128.

4º anno — Geometria — Alumnos ns.: 66 — 166 — 236 — 365 — 380 — 390 — 406 — 415 — 465 — 476 — 485 — 515. Supplementares: 529 — 590.

Realizam-se no dia 22 do corrente, ás 10 horas da manhã, os seguintes exames oraes:

3º anno — Algebra — Alumnos ns.: 535 — 539 — 552. 560 — 578 — 615 — 639 — 640 — 648 — 649 — 766.

3º anno — Geographia — Alumnos ns.: 472 — 504 — 511 — 522 — 523 — 531 — 563 — 585 — 592 — 658 — 755 — 774.

4º anno — Algebra — Alumnos ns.: 133 — 134 — 149 — 152 — 154 — 168 — 176 — 190 — 197.

4º anno — Geometria — Alumnos ns.: 520 — 599 — 135.

Aviso — O ponto oral para os exames de mathematica e sciencias physicas e naturaes será dado ás 8 horas da manhã, na secretaria.

Academia de Commercio

Resultado geral dos exames de 1ª época: Curso geral nocturno (2ª serie):

Portuguez — Approvados: plenamente grão nove, José Liborio Bulcão; grão sete, José Passos Garrido e Pedro Ruiz Martins; grão seis, Oswaldo Borges de Andrade; simplesmente grão quatro, Arthur Gomes Borges, Braz José da Silva, Joaquim Alves Pereira, Jorge Teixeira Sampaio, Luiz de Lima Tavares, Paulo Benedicto Raphael Consenza, Plinio de Hollanda Maia, Roberto Vayssière, Thomé Ruiz Martins, Victor Manoel de Oliveira Junior e Walter de Almeida Baptista Pereira. Reprovado um.

Francez — Approvados: plenamente grão nove, Victor Manoel de Oliveira Junior; grão oito, Roberto Vayssière; grão sete, José Liborio Bulcão e Oswaldo Borges de Andrade; grão seis, Joaquim Alves Pereira, José Passos Garrido e Paulo Benedicto Raphael Consenza; simplesmente grão cinco, Luiz de Lima Tavares e Walter de Almeida Baptista Pereira; grão quatro, Arnaldo Silva.

Inglez — Approvados: plenamente grão oito, José Liborio Bulcão e Roberto Vayssière; grão sete, José Passos Garrido e Victor Manoel de Oliveira Junior; grão seis, Joaquim Alves Pereira, Oswaldo Borges de Andrade e Pedro Ruiz Martins; simplesmente grão cinco, Manoel Ruiz Martins Filho e Walter de Almeida Baptista Pereira; grão quatro, Braz José da Silva, Luiz de Lima Tavares, Paulo Benedicto Raphael Cosenza e Thomé Ruiz Martins. Reprovados dois.

Algebra — Approvados: com distincção, grão dez, Roberto Vayssière; plenamente grão sete, Luiz de Lima Tavares e Paulo Benedicto Raphael Cosenza; grão seis, Joaquim Alves Pereira, José Liborio Bulcão, Manoel Luiz Martins Filho, Oswaldo Borges de Andrade, Pedro Ruiz Martins e Walter de Almeida Baptista Pereira; simplesmente grão cinco, Jorge Teixeira Sampaio, José Passos Garrido, Plinio de Hollanda Maia, Thomé Ruiz Martins e Victor Manoel de Oliveira Junior; grão quatro, Arthur Gomes Borges.

Physica — Approvados: plenamente grão oito, Roberto Vayssière; grão seis, José Liborio Bulcão; simplesmente grão cinco, Jorge Teixeira Sampaio; grão quatro, José Passos Garrido, Luiz de Lima Tavares e Paulo Benedicto Raphael Cosenza. Inhabilitados dois e reprovados dois.

Stenographia — Approvados: simplesmente grão cinco, Jorge Teixeira Sampaio, Luiz de Lima Tavares e Paulo Benedicto Raphael Cosenza; quatro, Joaquim Alves Pereira, Manoel Ruiz Martins Filho, Plinio de Hollanda Maia, Roberto Vayssière, Thomé Luiz Martins e Walter de Almeida Baptista Pereira. Reprovados quatro.

Mecanographia. Approvados: com distincção grão dez. Pedro Ruiz Martins; plenamente grão oito, Oswaldo Borges de Andrade; grão sete, José Liborio Bulcão, José Passos Garrido, Thomé Ruiz Martins, Victor Manoel de Oliveira Junior e Walter de Almeida Baptista Pereira; grão seis, Manoel Ruiz Martins e Roberto Vayssière; simplesmente grão cinco, Jorge Teixeira Sampaio, Luiz de Lima Tavares e Paulo Benedicto, Raphael Cosenza; grão quatro, Joaquim Alves Pereira e Plino de Hollanda Maia. Reprovados dois.

Resultado geral dos exames de 1ª época:

4ª serie do curso geral diurno:

Historia Natural — Approvados: plenamente, grão oito, Guilherme Alves Baptista; grão 6, José Martins Bayão Netto; simplesmente, grão 5, Antonio Coelho de Souza Junior e Estacio Corrêa Trindade; grão 4, Ajax Mello da Silva, Manoel Fernandes e Octavio Teixeira Leite.

Escripturação Mercantil — Approvados: plenamente, grão 8, Estacio Corrêa Trindade; grão 7, Jacy Frossard; grão 6, Ajax Mello da Silva e Antonio Coelho de Souza Junior; simplesmente, grão 4, Guilherme Alves Baptista, Joaquim Marques de Azevedo, José Martins Bayão Netto e Octavio Teixeira Leite. Reprovado, um.

Historia Geral — Approvados, plenamente, grão 7, Joaquim Marques de Azevedo; simplesmente grão 5, Antonio Coelho de Souza Junior, José Martins Bayão Netto e Octavio Teixeira Leite; grão 4, Ajax Mello da Silva, Estacio Corrêa Trindade e Guilherme Alves Baptista. Reprovado, um.

Direito Civil — Approvados: plenamente grão 7, Estacio Corrêa Trindade e Guilherme Alves Baptista; grão 6, Ajax Mello da Silva, Antonio Coelho de Souza Junior, Jacy Frossard, Joaquim Marques de Azevedo, José Martins Bayão Netto e Manoel Fernandes; simplesmente, grão 5, Octavio Teixeira Leite.

Direito Administrativo, Legislação de Fazenda e Aduaneira — Approvados: plenamente, grão 8, Estacio Corrêa Trindade e Joaquim Marques de Azevedo; grão 7, Jacy Frossard e José Martins Bayão Netto; grão 6, Ajax Mello da Silva, Antonio Coelho de Souza Junior, Guilherme Alves Baptista, Manoel Fernandes e Octavio Teixeira Leite.

Pratica Juridico-Commercial — Approvados: plenamente, grão 7, José Martins Bayão Netto; grão 6, Ajax Mello da Silva, Antonio Coelho de Souza Junior, Estacio Corrêa Trindade e Guilherme Alves Baptista; simplesmente, grão 5, Joaquim Marques de Azevedo; grão 4, Jacy Frossard, Manoel Fernandes e Octavio Teixeira Leite.

4ª serie do curso geral nocturno.

Historia Natural — Approvados: plenamente, grão 8, Deoclydes Pereira Fortes; grão 7, Carlos Vianna Freire; grão 6, Mario de Castro e Tobias Gomes de Menezes; simplesmente, grão 5; Antonio Coelho de Menezes, João de Carvalho Tavares e Orlando de Arco e Flexa; grão 4, Victor Eugenio de Andrade Camisão. Não compareceu um.

Escripturação Mercantil — Approvados: plenamente, grão 7, Carlos Vianna Freire; grão 6, Deoclydes Pereira Fortes; simplesmente, grão 5, Orlando de Arco e Flexa. Inhabilitados 6.

Historia Geral — Approvados: plenamente, grão 7, Deoclydes Pereira Fortes; grão 6, Orlando de Arco e Flexa, simplesmente, grão 5, Tobias Gomes de Menezes; grão 4, João de Carvalho Tavares e Victor Eugenio de Andrade Camisão. Inhabilitado um e reprovados tres.

Direito Civil — Approvados: plenamente, grão 8, Deoclydes Pereira Fortes; grão 7, João de Carvalho Tavares, Mario de Castro, Orlando de Arco e Flexa e Victor Eugenio de Andrade Camisão; grão 6, Antonio Coelho de Menezes, Carlos Vianna Freire e Tobias Gomes de Menezes. Não compareceu um.

Direito Administrativo, Legislação de Fazenda e Aduaneira — Approvados: plenamente grão 8, Deoclydes Pereira Fortes; grão 6, Antonio Coelho de Menezes e Orlando de Arco e Flexa; simplesmente, grão 5, Carlos Vianna Freire, Mario de Castro, Tobias Gomes de Menezes e Victor Eugenio de Andrade Camisão. Reprovado um.

Pratica Juridico-Commercial — Approvados: plenamente, grão 8, Deoclydes Pereira Fortes; grão 7, Carlos Vianna Freire; grão 6, João de Carvalho Tavares, Mario de Castro e Orlando de Arco e Flexa; simplesmente, grão 5, Tobias Gomes de Menezes e Victor Eugenio de Andrade Camisão; grão 4, Antonio Coelho de Menezes. Não compareceu um.

*

COLLEGIO ALDRIDGE — Exames finaes de 1920 — Curso secundario — 2º anno — Portuguez — Distincção: Paulo Whilaker Leite Penteado. Plenamente: Mysteradames Borges, Mario Trigo de Macedo, Renato Braz da Cunha, Juvenal Senra, Tullo Senra, Octavio Gouvêa de Bulhões, Emil Flygare. Simplesmente: Oscar Trigo de Macedo, Arnaldo Diniz Borges da Silva, Arthur Edward Hime, Donal Lowndes, Evilasio Ferreira Alves, Carlos Alberto Figueiredo da Silva, Reginaldo Victor Stuart-Fox, Carlos Amalio da Silva, Antonio Nolasco Nabuco d'Araujo, Renato Peçanha. Reprovados: 7. Não compareceram: 7.

Inglez — Distincção: Reginaldo Victor Stuart-Fox. Plenamente: Mysteradames Borges, Mario Trigo de Macedo, Ernani Cadaval, Arthur Edward Hime, Victor Georges Hime, Donald Lowndes, Renato Braz da Cunha, Juvenal Senra, Octavio Gouvêa de Bulhões, Emil Flygare. Simplesmente: Francisco de Oliveira Brizida Sobrinho, Evilasio Ferreira Alves, Tullo Senra, Carlos Alberto Figueiredo da Silva, Carlos Amalio Nabuco d'Araujo, Moacyr Lobato Koeler, Paulo Whilaker Penteado. Reprovados: 6. Não compareceram: 7.

Francez — Distincção: Reginaldo Victor Stuart-Fox, Emil Flygare. Plenamente: Victor George Hime, Donald Lowndes, Renato Braz Cunha, Juvenal Senra, Octavio Gouvêa de Bulhões. Simplesmente: Maroi Trigo de Macedo, Arthur Edward Hime, Carlos Alberto Figueiredo da Silva, Paulo Whilaker Leite Penteado. Reprovados: 13. Não compareceram: 8.

Latim — Distincção: Renato Braz Cunha, Juvenal Senra. Plenamente: Mysteradames Borges, Oscar Trigo de Macedo, Mario Trigo de Macedo, Arnaldo Diniz Borges da Silva, Alfredo Velloso Laporte, Donald Lowndes, Tullo Senra, Carlos Alberto Figueiredo da Silva, Reginaldo Victor Stuart-Fox, Moacyr Lobato Koeler, Octavio Gouvêa de Bulhões, Emil Fygare, Paulo Whilaker Leite Penteado. Simplesmente: Francisco de Oliveira Brizida Sobrinho. Ernani Cadaval.

Arithmetica — Distincção: Mario Trigo de Macedo, Emil Flygare. Plenamente: Mysteradames Borges, Francisco de Oliveira Brizida Sobrinho, Oscar Trigo de Macedo. Ernani Cadaval. Arnaldo Diniz Borges da Silva, Victor George Hime. Donald Lowdens, Renato Braz Cunha. Evilasio Ferreira Alves. Juvenal Senra. Reginaldo Stuart-Fox. Octavio Gouvêa de Bulhões. Paulo Whilaker Leite Penteado, Simplesmente: Antonio Gonçalves Valerio. Tulio Senra, Carlos Alberto Figueiredo da Silva. Reprovados: 7. Não compareceram: 7.

Geographia — Distincção: Renato Braz Cunha, Juvenal Senra, Reginaldo Stuart-Fox. Octavio Gouvêa de Bulhões. Plenamente: Mysteradames Borges. Oscar Trigo de Macedo. Mario Trigo de Macedo. Donald Lowndes. Walyr Calvet Dias Coelho. Evilasio Ferreira Alves. Tulio Senra. Emil Flygare. Paulo Whilaker Leite Penteado. Simplesmente: Ernani Cadaval. Antonio Nolasco Nabuco d'Araujo. Renato Peçanha. Reprovados: 8. Não compareceram: 8.

Historia do Brasil — Plenamente: Donald Lonwdes, Renato Braz da Cunha, Juvenal Senra, Octavio Gouvêa de Bulhões, Emil Fygare. Paulo Whilaker Leite Penteado. Simplesmente Mario Trigo de Macedo, Walkyr Calvet Dias Coelho. Reprovados: 16. Não compareceram: 8.

Calligraphia — Distincção: Mysteradames Borges, Renato Braz Cunha, Carlos Alberto Figueiredo da Silva. Reginald Victor Stuart-Fox. Moacyr Lobato Koeler. Emil Flygare. Paulo Whilaker Leite Penteado. Plenamente: Francisco de Oliveira Brizida Sobrinho. Oscar Trigo de Macedo. Mario Trigo de Macedo. Ernani Cadaval. Arnaldo Diniz Borges da Silva. Alfredo Velloso Laporte. Arthur Edward Hime. Victor George Hime, Donald Lowndes. Antonio Gonçalves Valerio. Walkyr Calvet Dias Coelho. Evilasio Ferreira Alves. Juvenal Senra. Tulio Senra. Antonio Nolasco Nabuco d'Araujo, Octavio Gouvêa de Bulhões, Renato Peçanha. Não compareceram: 8.

Desenho — Distincção: Donald Lowndes. Renato Braz da Cunha, Juvenal Senra. Carlos Alberto Figueiredo da Silva. Emil Fygare. Plenamente: Mysteradames Borges. Francisco de Oliveira Brizida Sobrinho. Oscar Trigo de Macedo. Mario Trigo de Macedo. Ernani Cadaval. Arnaldo Diniz Borges da Silva. Alfredo Velloso Laporte. Arthur Edward Hime. Victor George Hime. Antonio Gonçalves Valerio. Walkyr Calvet Dias Coelho. Evilasio Ferreira Alves. Tulio Senra. Reginald Victor Stuart-Fox. Carlos da Silva. Moacyr Lobato Koeler. Octavio Gouvêa de Bulhões. Renato Peçanha. Paulo Whilaker Leite Penteado. Simplesmente: Antonio Nolasco Nabuco de Araujo. Não compareceram: 7.

Curso Secundario — 1º anno — Portuguez — Plenamente: Ruben D. Mendonça. Abelardo de Mello Xavier da Silveira, Jacy de Oliveira Gonçalves. Helio de Oliveira Gonçalves. Sebastião de Macedo Dornellas. Alvaro Ladeira. Edward Aldridge. Haroldo de Freitas. Francisco de Paula Santiago Filho. Flavio José de Sá Carvalho. Marcillio Dias Ferraz. Alfredo Lima. Antonio Joaquim d'Araujo Pimenta. Simplesmente: Darcy Teixeira. Messias Coelho do Amaral. Licinio Bastos do Amaral. Darcy Gomes de Lima. Francisco Angelo Rodrigues de Britto. Miguel Ribeiro da Silva, Carlos Maia, Léo Elkin Hime. Francisco Antonio Bruno de Martino. Henrique Rabello Filho. Henrique Goeda. Renato Christiano Soares. Jorge Corrêa Ribeiro, John Neville Gepp. Armando Gonçalves Pereira de Sá. José Luiz de Moraes Goyano. Joaquim Antonio Vasques. Everardo Peçanha. Reprovados: 6. Não compareceram: 7.

Inglez — Distincção: Léo Elkin Hime. Marcillo Dias Ferraz. Plenamente: João Antonio Alves de Brito, Carlos Maia, Abelardo de Mello Xavier da Silveira. Helio de Oliveira Gonçalves. Sebastião de Macedo Dornellas. Henrique Rabello Filho. Henrique Gooda. Edward Aldridge, Haroldo de Freitas. Francisco de Paula Santiago Filho. Flavio José de Sá Carvalho. José Luiz de Moraes Goyano. Alfredo Lima. Wolter Oswaldo Cruz. Antonio Joaquim d'Araujo Pimenta. Simplesmente: Darcy Teixeira. Messis Coelho do Amaral. Licinio Bastos do Amaral. Darcy Gomes de Lima. Ruben D. Mendonça, Miguel Ribeiro da Silva, Joven Gonçalves da Silva Vianna. Jocy Oliveira Gonçalves. Alvaro Ladeira. Renato Christiano Soares, Jorge Corrêa Ribeiro. Olyssio Antunes Pereira, John Neville Gepp. Armando Gonçalves Pereira de Sá. Armando Gonçalves Vasques. Reprovados: 7. Não compareceram: 5.

Francez — Distincção: Alvaro Ladeira, Haroldo de Freitas, Alfredo Lima e Joaquim Antonio Vasques. Plenamente: Ruben D. Mendonça, Abelardo de Mello Xavier da Silveira, Helio de Oliveira Gonçalves, Léo Elkin Hime, Edward Aldridge, Flavio José de Sá Carvalho, Marcillio Dias Ferraz e Antonio Joaquim de Araujo Pimenta. Simplesmente: Messias Coelho do Amaral, Francisco Angelo Rodrigues de Britto, Sebastião de Macedo Dornelles, Francisco de Paula Santiago Filho, Aluysio Antunes Pereira, John Neville Gepp, Armando Gonçalves Pereira de Sá e Walter Oswaldo Cruz. Reprovados: 19. Não compareceram: 5.

Arithmetica — Distincção: Jacy de Oliveira Gonçalves, Henrique Rabello Filho, Edward Aldridge, Alfredo Lima e Joaquim Antonio Vasques. Plenamente: Darcy Teixeira, Licinio Bastos do Amaral, Francisco Angelo Rodrigues de Britto, Ruben D. Mendonça, Abelardo de Mello Xavier da Silveira, Helio de Oliveira Gonçalves, Léo Elkin Hime, Livio Martins da Silva, Sebastião de Macedo Dornelles, Francisco Antonio Bruno de Martino, Alvaro Ladeira, Henrique Gooda, Haroldo de Freitas, Renato Christiano Soares, John Neville Gepp, Armando Gonçalves Pereira de Sá, Flavio José de Sá Carvalho, José Luiz de Moraes Goyano e Marcilio Dias Ferraz. Simplesmente: Messias Coelho do Amaral, Darcy Gomes de Lima, Miguel Ribeiro da Silva, Antonio Diniz Borges da Silva, Joven Gonçalves da Silva Vianna, Francisco de Paula Santiago Filho, Aluysio Antunes Pereira, Walter Oswaldo Cruz e Antonio Joaquim de Araujo Pimenta. Reprovados: 7. Não compareceram: 4.

Geographia — Distincção: Abelardo de Mello Xavier da Silveira, Jacy de Oliveira Gonçalves, Henrique Rabello Filho, Flavio José de Sá Carvalho, Marcilio Dias Ferraz, Alfredo Lima e Joaquim Antonio Vasques. Plenamente: Darcy Teixeira, Licinio Bastos do Amaral, Francisco Angelo Rodrigues de Britto, Helio de Oliveira Gonçalves, Léo Elkin Hime, Sebastião de Macedo Dornelles, Francisco Antonio Bruno de Martino, Alvaro Ladeira, Edward Aldridge, Haroldo de Freitas, Francisco de Paula Santiago Filho, José Luiz de Moraes Goyano e Walter Oswaldo Cruz. Simplesmente: Messias Coelho do Amaral, Rubem D. Mendonça, Antonio Diniz Borges da Silva, Joven Gonçalves da Silva Vianna, Livio Martins da Silva, Henrique Gooda, Renato Christiano Soares, Jorge Corrêa Ribeiro, John Neville Gepp, Everardo Pessanha e Antonio Joaquim d'Araujo Pimenta. Reprovados: 9. Não compareceram: 4.

Calligraphia — Distincção: Licinio Bastos do Amaral, Jacy de Oliveira Gonçalves, Alvaro Ladeira, Henrique Rabello Filho, Jorge Corrêa Ribeiro e Marcilio Dias Ferraz. Plenamente: Darcy Teixeira, Messias Coelho do Amaral, Darcy Gomes de Lima, Miguel Ribeiro da Silva, João Antonio Alves de Brito, Antonio Diniz Borges da Silva, Abelardo de Mello Xavier da Silveira, Joven Gonçalves da Silva Vianna, Helio de Oliveira Gonçalves, Léo Elkin Hime, Livio Martins da Silva, Sebastião de Macedo Dornelles, Francisco Antonio Bruno de Martino, Edward Aldridge, Haroldo de Freitas, Renato Christiano Soares, Francisco de Paula Santiago Filho, Aluysio Antunes Pereira, Waldyr Antunes Pereira, Flavio José de Sá Carvalho, José Luiz de Moraes Goyano, Alfredo Lima, Joaquim Antonio Vasques, Walter Oswaldo Cruz e Antonio Joaquim de Araujo Pimenta. Simplesmente: Francisco Angelo Rodrigues de Britto, Ruben Mendonça, Carlos Maia, Henrique Gooda, Antomar de Noronha Pereira Rego, John Neville Gepp, Armando Gonçalves Pereira de Sá e Everardo Pessanha. Não compareceram: 5.

Desenho — Distincção: Messias Coelho do Amaral, Abelardo de Mello Xavier da Silveira, Joven Gonçalves da Silva Vianna, Sebastião de Macedo Dornelles e Aluysio Antunes Pereira. Plenamente: Darcy Teixeira, Licinio Bastos do Amaral, Francisco Angelo Rodrigues de Britto, Miguel Ribeiro da Silva, João Antonio Alves de Brito, Carlos Maia, Jacy de Oliveira Gonçalves, Helio de Oliveira Gonçalves, Léo Elkin Hime, Francisco Antonio Bruno de Martino, Alvaro Ladeira, Henrique Rabello Filho, Edward Aldridge, Haroldo de Freitas, Antomar de Noronha Pereira Rego, Francisco de Paula Santiago Filho, Waldyr Antunes Pereira, John Neville Gepp, Flavio José de Sá Carvalho, José Luiz de Moraes Goyano, Alfredo Lima, Joaquim Antonio Vasques, Walter Oswaldo Cruz, Everardo Pessanha e Antonio Joaquim d'Araujo Pimenta. Simplesmente: Darcy Gomes de Lima, Rubem D. Mendonça, Antonio Diniz Borges da Silva, Henrique Gooda, Renato Christiano Soares, Armando Gonçalves Pereira de Sá e Marcillio Dias Ferraz. Não compareceram: 7.

Curso Preliminar — 3ª classe — Portuguez — Plenamente: Thomaz de Paula Pessoa Mendes, João Guilherme Frazão Pereira, Paulo Martins de Abranches, Hugo Barroso Studart, Orlando Corrêa Junior, Ricardo Marinho, Rubem da Costa Leite Amarante e William Issa. Simplesmente: Silverio Ignarra Filho, Eduardo Jorge Chame, Hernani de Castro, Candido Manoel Cordeiro Dias, Carlos Gonçalves da Silva Vianna, João Gonçalves de Oliveira, Milton dos Santos Rodrigues, Erasmo de Macedo Filho, Bleda Pereira Braga, Henrique Sam Mindlin, Angelo Rodrigues Veiga, José Joaquim da Silva Freire Junior e Mario Gomes. Reprovados: 7. Não compareceram: 3.

Inglez — Distincção: Thomaz de Paula Pessoa Mendes e Eduardo Jorge Chame. Plenamente: Hernani de Castro, Carlos Gonçalves da Silva Vianna, Paulo Martins de Abranches, Henrique Sam Mindlin, Orlando Corrêa Junior, Ricardo Marinho, Angelo Rodrigues Veiga e William's Issa. Simplesmente: Roberto de Souza Machado, Silverio Ignarra Filho, João Guilherme Frazão Pereira, Candido Manoel Cordeiro Dias, Alexandre Gonçalves Valerio, Fernando Alecrim, Erasmo de Macedo Filho, Bleda Pereira Braga, Rubem da Costa Leite Amarante, Mario Gomes e Ricardo Rochfort Filho. Reprovados: 7. Não compareceram: 3.

Francez — Distincção: Thomaz de Paula Pessoa Mendes e Ricardo Marinho. Plenamente: Eduardo Jorge Chame, João Guilherme Frazão Pereira, Paulo Martins Abranches, Hugo Barroso Studart, Henrique Sam Mindlin, Orlando Corrêa Junior, Angelo Rodrigues Veiga, Rubem da Costa Leite Amarante, Mario Gomes e William's Issa. Simplesmente: Silverio Ignarra Filho, Carlos Gonçalves da Silva Vianna, Alexandre Gonçalves Valerio, Erasmo de Macedo Filho e Bleda Pereira Braga. Reprovados: 11. Não compareceram: 3.

Arithmetica — Distincção: Henrique Sam Mindlin, João Guilherme Frazão Pereira e Mario Gomes. Plenamente: Thomaz de Paula Pessoa Mendes, Candido Manoel Cordeiro Dias, Carlos Gonçalves da Silva Vianna, Mario Bastos de Carvalho, João Gonçalves de Oliveira, Paulo Martins de Abranches, Antonio Felix C. Faria Albernaz, Paulo Vieira Marques, Hugo Barroso Studart, Alexandre Gonçalves Valerio, Milton dos Santos Rodrigues, Erasmo de Macedo Filho, Orlando Corrêa Junior, Ricardo Marinho, Angelo Rodrigues Veiga, Rubem da Costa Leite Amarante e William's Issa. Simplesmente: Claudio de Gusmão Brito, Roberto de Souza Machado, Silverio Ignarra Filho, Eduardo Jorge Chame, Hernani de Castro e Ricardo Rochfort Filho. Reprovados: 3. Não compareceram: 2.

Geographia — Distincção: Thomaz de Paula Pessoa Mendes, João Guilherme Frazão Pereira, Hugo Barroso Studart, Henrique Sam Mindlin, Orlando Corrêa Junior, Rubem da Costa Leite Amarante e Mario Gomes. Plenamente: Claudio de Gusmão Britto, Eduardo Jorge Chame, Hernani de Castro, Candido Manoel Cordeiro Dias, Carlos Gonçalves da Silva Vianna, Mario Bastos de Carvalho, João Gonçalves de Oliveira, Paulo Martins de Abranches, Antonio Felix C. Faria Albernaz, Paulo Vieira Marques, Alexandre Gonçalves Valerio, Milton dos Santos Rodrigues, Fernando Alecrim, Ricardo Marinho, Angelo Rodrigues Veiga, José Joaquim da Silva Freire Junior, Ricardo Rochfort Filho e William's Issa. Simplesmente: Roberto de Souza Machado Silverio Ignarra Filho, Erasmo de Macedo Filho e Bleda Pereira Braga. Não compareceram: 2.

Calligraphia — Distincção: Thomaz de Paula Pessoa Mendes, João Guilherme Frazão Pereira, Paulo Martins de Abranches, Paulo Vieira Marques, Orlando Corrêa Junior, Angelo Rodrigues Vieira e Mario Gomes. Plenamente: Claudio de Gusmão Brito, Roberto de Souza Machado, Silverio Ignarra Filho, Eduardo Jorge Chame, Hernani de Castro, Candido Manoel Cordeiro Dias, Carlos Gonçalves da Silva Vianna, Mario Bastos de Carvalho, João Gonçalves de Oliveira, Antonio Felix C. Faria Albernaz, Hugo Barroso Studart, Alexandre Gonçalves Valerio, Milton dos Santos Rodrigues, Fernando Alecrim, Erasmo de Macedo Filho, Bleda P. Braga, Henrique Sam Mindlin, Ricardo Marinho, Rubem da Costa Leite Amarante, Ricardo Rochfort Filho e William's Issa. Simplesmente: José Joaquim da Silva Freire Junior. Não compareceram: 2.

Desenho — Distincção: João Guilherme Frazão Pereira. Plenamente: Thomaz de Paula Pessoa Mendes, Claudio de Gusmão Brito, Candido Manoel Cordeiro Dias, Alexandre Gonçalves Valerio, Milton dos Santos Rodrigues, Erasmo de Macedo Filho, Bleda Pereira Braga, Rubem da Costa Leite Amarante, Mario Gomes e William's Issa. Simplesmente: Roberto de Souza Machado, Silverio Ignarra Filho, Carlos Gonçalves da Silva Vianna, Mario Bastos de Carvalho, João Gonçalves de Oliveira, Antonio Felix C. Faria Albernaz, Paulo Vieira Marques, Hugo Barroso Studart, Henrique Sam Mindlin, Orlando Corrêa Junior, Ricardo Marinho, Angelo Rodrigues Veiga e Ricardo Rochfort Filho. Reprovados: 2. Não compareceram: 5.

Curso Preliminar — 2ª classe — Portuguez — Distincção: Walter de Oliveira Gonçalves, Geraldo Cardoso Décourt, Carlos Eduardo Barcellos Lavrador, Oswaldo Cornelio dos Santos Faria, Ignacio Evaristo Monteiro, Heraldo Evaristo Monteiro e Luiz G. d'Albuquerque. Plenamente: Waldemar Ferreira da Silva, Edwaldo Fernandes dos Anjos, Alvaro Gonçalves Gomes Filho, Nestor de Figueiredo, Eutychio Soledade, Romeu Sam Mindlin, Creso Cornelio dos Santos Faria, Mario Vasconcellos Lopes Rego e Augusto José Ferreira. Simplesmente: Cesar de Vasconcellos e Angelo Germano Coutinho. Reprovados: 3. Não compareceram: 7.

Inglez — Distincção: Edwaldo Fernandes dos Anjos e Alvaro Gonçalves Gomes Filho. Plenamente: Waldemar Ferreira da Silva, Luiz G. de Albuquerque, Walter de Oliveira Gonçalves, Nestor de Figueiredo, Arthur Eduardo Fernandes dos Anjos, Geraldo Cardoso Décourt, Romeu Sam Mindlin, Creso Cornelio dos Santos Faria e Heraldo Evaristo Monteiro. Simplesmente: Raul Ribeiro, Cesar de Vasconcellos, Cassio Vieira Marques, Eutychio Soledade, Carlos Eduardo Barcellos Lavrador, Oswaldo Cornelio dos Santos Faria e Ignacio Evaristo Monteiro. Reprovados: 4. Não compareceram: 7.

Francez — Distincção: Arthur Eduardo Fernandes dos Anjos. Plenamente: Edwaldo Fernandes dos Anjos, Alvaro Gonçalves Gomes Filho, Walter de Oliveira Gonçalves, Geraldo Cardoso Décourt, Carlos Eduardo Barcellos Lavrador, Oswaldo Cornelio dos Santos Faria e Creso Cornelio dos Santos Faria. Simplesmente: Luiz G. d'Albuquerque, Waldemar Ferreira da Silva, Carlos de Andrade Souza, Eutychio Soledade e Romeu Sam Mindlin. Reprovados: 10. Não compareceram: 6.

Arithmetica — Distincção: Walter de Oliveira Gonçalves e Romeu Sam Mindlin. Plenamente: Alvaro Gonçalves Gomes Filho, Nestor de Figueiredo, Eutychio Soledade, Geraldo Cardoso Décourt e Carlos Eduardo Barcellos Lavrador. Simplesmente: Waldemar Ferreira da Silva, Luiz G. d'Albuquerque, Edwaldo Fernandes dos Anjos, Oswaldo Cornelio dos Santos Faria, Creso Cornelio dos Santos Faria, Mario Vasconcellos Lopes Rego e Heraldo Evaristo Monteiro. Reprovados: 8. Não compareceram: 6.

Calligraphia — Plenamente: Waldemar Ferreira da Silva, Luiz D. d'Albuquerque, Edwaldo Fernandes dos Anjos, Walter de Oliveira Gonçalves, Cassio Vieira Marques, Eutychio Soledade, Carlos Eduardo Barcellos Lavrador, Romeu Sam Mindlin, Oswaldo Cornelio dos Santos Faria, Creso Cornelio dos Santos Faria, Mario Vasconcellos Lopes Rego, Heraldo Evaristo Monteiro. Simplesmente: Alvaro Gonçalves Gomes Filho, Raul Ribeiro, Nestor de Figueiredo, Cesar de Vasconcellos, Arthur Eduardo Fernandes dos Anjos, Christalino José Fernandes, Carlos de Andrade Souza, Geraldo Cardoso Décourt, Angelo Germano Coutinho, Ignacio Evaristo Monteiro e Augusto José Ferreira. Não compareceram: 6.

Jardim da infancia — Portuguez — Distincção: Eduardo Fernandes dos Anjos e Romeu de Vasconcellos. Plenamente: Oscar Gonçalves da Silva Vianna, Raul Ribeiro, João Gonçalves Gomes, Robert Aldridge, Paulo Ribeiro Ferraz, Edgard Cornelio dos Santos Faria e Armando Padovani. Simplesmente: Leonidio Sam Mindlin e Aldo Padovani. Não compareceram: 1.

Inglez — Distincção: Leon Cohen, Robert Aldridge, Paulo Ribeiro Ferraz e Armando Padovani. Plenamente: João Gonçalves Gomes, Eduardo Fernandes dos Anjos, Edgard Cornelio dos Santos Faria e Aldo Padovani. Simplesmente: Oscar Gonçalves da Silva Vianna e Leonidio Sam Mindlin. Reprovado: 1. Não compareceram: 1.

Francez — Distincção: Leon Cohen, Oscar Gonçalves da Silva Vianna, Eduardo Fernandes dos Anjos, Robert Aldridge, Paulo Ribeiro Ferraz e Armando Padovani. Plenamente: João Gonçalves Gomes, Leonidio Sam Mindlin e Aldo Padovani. Simplesmente: Romeu de Vasconcellos e Edgard Cornelio dos Santos Faria. Não compareceram: 1.

Arithmetica — Distincção: Paulo Ribeiro Ferraz. Plenamente: Leon Cohen, Eduardo Fernandes dos Anjos e Romeu Vasconcellos. Simplesmente: Raul Ribeiro, Oscar Gonçalves da Silva Vianna, João Gonçalves Gomes, Robert Aldridge, Leonidio Sam Mindlin, Edgard Cornelio dos Santos Faria, Armando Padovani e Aldo Padovani. Não compareceram: 1.

Calligraphia — Distincção: Edgard Cornelio dos Santos Faria. Plenamente: Leon Cohen, Oscar Gonçalves da Silva Vianna, João Gonçalves Gomes, Robert Aldridge e Armando Padovani. Simplesmente: Eduardo Fernandes dos Anjos, Romeu Vasconcellos, Paulo Ribeiro Ferraz e Aldo Padovani. Não compareceram: 1.

Nota — Os alumnos de 1º, 2º e 3º annos do Curso Preparatorio submetteram-se a exame no Gymnasio Pedro II. Nestes exames as approvações até agora, attingiram a 97 % sobre as inscripções feitas por este collegio.

IODOLINO DE ORH

Precioso succedaneo do oleo de figado de bacalhão, das emulsões e das preparações iodadas. — O melhor tonico para creanças e pessôas anemicas. Fortalece e engorda em poucos dias. Receitado diariamente por notaveis clinicos, que attestam o seu valor therapeutico — Leiam os attestados.

Aos 18 annos parecia velha

Feridas no pescoço

Flôres brancas

Emmagrecendo pouco a pouco, enfraquecendo-se devido ás flôres brancas de que padecia desde 15 annos, cheia de feridas escrofulosas no pescoço, com repugnancia invencivel á comida, perdendo os cabellos, ficou minha filha Adelia reduzida á uma sombra de gente.

Grandes tratamentos, oleo de bacalhão, extractos de carne, tudo o que me recommendaram foi sem resultados. Continuava fraca, com arrepios de frio, desmaios e todas as miserias da anemia. Depois de mais alguns remedios comecei a dar-lhe o IODOLINO DE ORH, por indicação de nosso medico, e cumpre-me declarar-lhe com a maior gratidão que com o uso exclusivo do IODOLINO, em pouco tempo, a fraqueza, flôres brancas, feridas, fastio, desmaios, tudo desappareceu, levantando-se em pouco tempo, e com algumas semanas estava forte, corada e bonita, e até hoje continua com a mais perfeita saude.

Inutil é patentear a minha gratidão ao IODOLINO DE ORH, que nunca por mim será esquecido.

Placido Mello Sampaio.

São Paulo, 29 de março de 1919.

Em todas as pharmacias e drogarias. Agentes: SILVA GOMES & C. — Rua 1º de Março, 151 — RIO DE JANEIRO. (14830)

O CASO DA CAIXA DE PENSÕES DA IMPRENSA NACIONAL

Uma commissão de funccionarios faz entrega ao ministro da Fazenda de um memorial

Esteve hontem no Thesouro Nacional uma commissão de funccionarios da Imprensa Nacional e "Diario Official" que foi apresentar ao ministro da Fazenda, conforme ficou assentado na dias, um memorial solicitando providencias afim de que a commissão incumbida de inspeccionar a Caixa de Pensões daquella repartição prosiga nos trabalhos de que foi incumbida por s. ex.

Essa commissão, na ausencia do ministro da Fazenda, foi recebida pelo sr. Homero Baptista Filho, auxiliar de gabinete, que prometteu transmittir áquelle titular o memorial em questão.

Relativamente a este caso o director da Despesa Publica levou hontem ao conhecimento do ministro da Fazenda ter recebido varios pedidos contradictorios da commissões de empregados da Imprensa Nacional sobre pagamento dos saldos devidos aos operarios da mesma repartição, aguardando solução do sr. Homero Baptista para providenciar a respeito.

O presidente da Caixa dirigiu ao chefe da commissão nomeada para inspeccional-a o seguinte officio:

"Illmo. sr. Leopoldo Vossio Brigido, m. d. escripturario do Thesouro Nacional.

Cabe-me accusar a recepção do officio s/n, de 13 de janeiro corrente, pelo qual me communicastes ter o exmo. ministro da Fazenda resolvido vos designar para proceder a uma detalhada inspecção nesta Caixa, tendo como auxiliares o 3º e 4º escripturarios do Thesouro Nacional, Manoel Gomes Netto e bacharel Paulo de Freitas Machado.

Na qualidade de presidente desta instituição, eleito pela assembléa geral de seus contribuintes, tenho bem nitida a noção das responsabilidades que me cabem, e por se tratar de uma sociedade autonoma, como, aliás, já reconheceu o Ministerio da Fazenda, conforme resoluções publicadas a pags. 4091, do *Diario Official*, de 2 de março de 1920, e pags. 4.241, do mesmo orgão, de 4 daquelle mesmo mez e anno, tenho duvidas em acceder ás intenções contidas no officio que ora accuso.

Entretanto, para não parecer que me furto a fornecer ao exmo. sr. ministro da Fazenda quaesquer informações necessarias para se assegurar do merecimento de reclamações porventura levadas ao conhecimento de s. ex. estou prompto a vol-as prestar, desde que me sejam por vós solicitadas discriminadamente, e se contenham nas minhas attribuições. Saudações. — *Alvaro Guterres*, presidente."

São esplendidos os *Queijos Borboleta* — gaste-os de preferencia. (1 2146)

"JORNAL DAS MOÇAS"

A querida revista *O Jornal das Moças* apresenta hoje mais um bello numero.

Com variada collaboração e desenvolvidas secções de theatro, carnaval, modas e sociaes, *O Jornal das Moças* offerece aos seus leitores um numero interessantissimo.

Notas sociaes

NATALICIOS

Dos que trabalham nesta casa, Germano de Oliveira é um dos que mais se tornaram dignos de nossa amizade, pela sua dedicação, pela sua capacidade de trabalho e pela sua intelligencia. Hontem, que elle fez annos, mais uma vez teve a prova do quanto nós o queremos e, ao mesmo tempo, do quanto sabemos apreciar o seu coração e o seu espirito.

Fazem annos hoje:

o coronel Alfredo Menna Barreto Ferreira, commandante do 1º batalhão de caçadores;

a menina Hermé, filha do major dr. Augusto [illegible] Ferreira Pinto, professor do Collegio Militar;

d. Euphrasia Limeira Cadelha;

d. Isabel Barbosa de Araujo, esposa do sr. Joaquim Marinho de Araujo, sargento do Corpo de Bombeiros;

o dr. Eugenio Guimarães Rebello, conhecido clinico [illegible];

a senhorita Esther da Costa Pinheiro, filha do sr. Candido José Pinheiro;

d. Hilda Chaves Espindola [illegible].

Faz hoje annos d. Ignez de Almeida Castro, sogra do sr. Ernesto Braga.

CASAMENTOS

O sr. José E. de Amaral Campos, filho do sr. [illegible] de Amaral Campos, capitalista nesta praça, acaba de contratar casamento com a senhorita [illegible] Furtado, filha do dr. Arthur Furtado [illegible] Cavalcanti, agente do Lloyd Brasileiro em Santos, e de d. Blandina Penteado Furtado.

NASCIMENTOS

Em 10 do corrente nasceu a menina [illegible], filha do coronel Peregrino Esteves de Azevedo e de d. Eugenia Gonçalves Ferreira de Azevedo, residentes em Queimados.

CONFERENCIAS

E' amanhã, sabbado, ás 3 horas da tarde, no Centro [illegible], que a senhorita Maria Junqueira Schmidt, diplomada em pedagogia pela Universidade de Friburgo, Suissa, realizará sua annunciada conferencia [illegible], quadros e typos da Europa", sendo a conferencia acompanhada de interessantes projecções luminosas.

ALMOÇO

Realizou-se hontem, no Jockey Club, o almoço offerecido por um grupo de amigos do dr. Milton de Aguiar [illegible]

ASSOCIAÇÕES

ASSISTENCIA DA COLONIA PORTUGUEZA DO BRASIL AOS ORPHÃOS DA GUERRA — [illegible]

SOCIEDADE BRASILEIRA DE AVICULTURA — [illegible]

[illegible] da Silva; 2º vice-presidente, coronel João Taborindeguy; 3º vice-presidente, coronel Francisco Sertorio Coutinho; secretario geral, dr. Oswaldo de Sequeira; 1º secretario, dr. Octavio da Silva Jorge; 2º secretario, dr. [illegible]; 3º secretario, Luiz Viseu de Abreu; 1º thesoureiro, W. Molyneux; 2º thesoureiro, Manoel José Soares; procurador, Luiz G. Marcondes dos Reis; conselho fiscal, dr. Calmon Vianna, Placido Viseu, Antonio Domingos Quintas. Commissão de syndicancia, dr. Antonio José Monteiro, dr. Julio da Silva Araujo, dr. Reliciano Ferreira de Moraes.

GREMIO PARAENSE — Reuniram-se, hontem, em assembléa geral, na séde propria, á rua do Rosario 168, os membros desta associação de paraenses, afim de procederem á eleição para o preenchimento dos cargos de 1º e 2º vice-presidente, aquelle vago com a morte do senador Firmo Braga, e este com a ausencia do deputado Antonino de Souza Castro, que acaba de seguir para o seu Estado, cujo governo vae assumir.

[illegible] o professor Bruno Lobo, tendo feito o seguinte resultado da eleição: para 1º vice-presidente, senador Justo Leite Chermont, e para 2º vice-presidente, professor Bruno Lobo, ambos por unanimidade de votos.

Por haver sido eleito 2º vice-presidente, o professor Bruno Lobo renunciou o cargo de 1º secretario, que vinha exercendo. Procedida á votação para o preenchimento desse cargo, foi, para o mesmo, tambem por unanimidade de votos, eleito o dr. Antonio Martins Maués.

Nada mais havendo a tratar, foi encerrada a sessão [illegible] do professor Bruno Lobo, agradecendo a confiança de seus conterraneos e consocios.

ASSOCIAÇÃO BRASILEIRA DE PHARMACEUTICOS — Realizou-se hontem, ás 8 horas da noite, a reunião da assembléa geral ordinaria para a posse da nova directoria, da commissão de contas e commemoração de sua fundação.

E' a seguinte a directoria que foi empossada: Rodolpho Albino da Silva, presidente; Paulo Seabra, vice; Carlos da C. Liberalli, secretario geral; [illegible], 1º secretario; José P. Ribeiro, 2º secretario; Octavio F. Gilloni, thesoureiro, e Luiz Oswaldo de Carvalho, orador official.

Commissão de contas e compromissos os seguintes membros: Virgilio Lucas, Alfredo Lemos e Manoel José Capelleti.

ESCOLARES

INSTITUTO LA-FAYETTE — Realiza-se no dia 1 de fevereiro a solennidade da reabertura das aulas na succursal n. 2 do Instituto La-Fayette, em S. João Nepomuceno, Minas.

Haverá uma sessão civica, á qual deverão comparecer os elementos mais representativos dessa futurosa localidade [illegible]

Seguiu para S. João Nepomuceno o professor Carlos Werneck, em commissão especial, afim de dirigir o já conhecido estabelecimento de ensino.

O dr. La-Fayette Côrtes, director geral [illegible]

Já em S. João Nepomuceno se faz sentir a acção [illegible] do Instituto La-Fayette [illegible]

VIAJANTES

Pelo primeiro nocturno paulista chegarão hoje a esta capital, os srs. João Lemos Junior, Luiz Vieira, [illegible], Arthur Wagner, Manoel Mathias Duarte, Sahib Assad, Antonio Medeiros Junior, Angelo Acosta, Francisco Chaves, Daniel Galeta, Alfredo Kobal, Carlos Schneider, J. Gonçalves, Alberto Levy, Armando Cardeal, João Vieira e Antonio Pereira.

Pelo comboio de luxo chegarão hoje a esta capital, os srs. E. Autori, dr. [illegible], Robert Thierry, [illegible] Arruda, [illegible] de Carvalho, [illegible] Meira Junior, [illegible] Bianchi, [illegible] e Francisco [illegible] João e deputado Cesar Vergueiro.

PELO INTERESSE DO PUBLICO

A Casa Vicitas mantem na sua secção de optica á rua da Quitanda 99, um gabinete para exame da vista, gratuito. (12702)

NO GUANDO DO SAPÉ

Abandonado pela amante, quiz matal-a e tentou depois suicidar-se

[illegible]

O SR. LAURO SODRÉ VISITA QUARTEIS

[illegible]

RIO-PETROPOLIS

O "raid" que reservistas navaes vão realizar amanhã

Um grupo de reservistas navaes, tendo á frente os srs. [illegible], sargento instructor desde a fundação da Reserva Naval; Edgard Batalha, reservista e ajudante de instrucção militar, devidamente autorizados pelos commandantes da Reserva Naval [illegible], pretendem realizar amanhã, sabbado, um "raid" desta capital á visinha cidade de Petropolis.

Todos os reservistas que se acham inscriptos para a importante prova de resistencia mostram-se animados, o que garante a conquista dessa victoria [illegible]

A partida dar-se-á do Arsenal de Marinha ás 8 horas da noite, sendo este o itinerario: ruas 1º de Março, [illegible], Marechal Floriano Peixoto, Praça da Republica, Senador Euzebio, Boulevard S. Christovão e Coronel Figueira de Mello até a estação da Praia Formosa, onde tomarão o trem.

Em todas as estações por onde passarem os "raidmen", deverá ser anotada pelos funcionarios, a hora da passagem [illegible] da Reserva Naval e do sport nautico [illegible]

Em nossa local de 13 do corrente publicamos que [illegible] Club da Reserva Naval, o que estamos autorizados a desmentir.

Um pedido de informações que vem da Bahia

Bahia, 20 — O jornal "A Tarde" publica o seguinte:

[illegible]

O movimento de hontem no porto de Santos

Santos, 20 — Entraram hoje neste porto os seguintes vapores: francez "Samara" de Buenos Aires, e o hespanhol "Lilia" de Cardiff. Saida: o inglez "Namyth", para Buenos Aires.

Pelo regresso do vigario Rocha, de Petropolis

Petropolis, 20 — As senhoras catholicas desta cidade mandaram celebrar na igreja matriz, uma missa em acção de graças pelo regresso do vigario Theodoro Rocha, que chegou hoje de Friburgo.

[illegible] pessoas [illegible] Pessoa.

Carnaval

A batalha de confetti que hontem, á noite, se effectuou na avenida Rio Branco, esteve muito animada.

Não temos tido, no carnaval destes anno, muitas festas que annunciem tres dias de verdadeiro delirio e verdadeira febre. A batalha de hontem, se não se póde dizer que valeu pelas dos annos anteriores, foi, comtudo, um prenuncio agradavel e animador para a semana da folia e da loucura.

Em varios trechos da Avenida tinham sido levantados coretos; e nestes tocavam diversas bandas de musica.

O corso foi regular. Houve, entre os autos que o formavam, as trocas de confetti e de serpentina, que formam um dos mais queridos encantos do carnaval.

Além disso, povo, muito povo. Os passeios da Avenida, principalmente o do lado par, estavam apinhados. Os que se divertiam fizeram lutas de lança-perfume.

A' meia-noite as bandas de musica se retiraram.

A animação popular, porém, ainda se prolongou até 1 hora da manhã. Sómente a esse tempo o movimento da rua foi diminuindo a pouco e pouco, até que totalmente se desfez.

AINDA O ANNIVERSARIO DOS DEMOCRATICOS

O baile banquete, que os invenciveis campeões do carnaval carioca, offereceram aos seus convivas, na noite de ante-hontem para hontem, marcou mais um incontestavel successo para o glorioso pavilhão alvi-negro dos Democraticos.

Como já noticiámos hontem em nota de ultima hora, saimos encantados com o que vimos e apreciamos durante a festa democratica agradecendo as gentilezas da digna directoria, que foi muito feliz com o seu baile de anniversario.

Hontem, os Democraticos, repetiram a dóse, quer durante a tarde, quer durante a noite brincaram a valer entre grande enthusiasmo e alegria de todos os socios e convidados.

Uma banda de musica abrilhantou as animadas danças maxixéticas que correram animadissimas até alta madrugada de hoje.

FENIANOS

Encantador foi o grande baile de anniversario dos Embaixadores que formaram da seguinte ordem: Piriquito, Cheiroso, Sancho Pança, Repinica, Carangueijo, Bororó, Pescadinha, Já te digo e muitos outros, que foram prodigos em gentilezas para com todos os convidados da attrahente e deslumbrante festa de ante-hontem para hontem e que foi o monumental successo, devido a extraordinaria concurrencia, principalmente do que ha de mais lindas e formosas entre as filhas do peccado, as quaes deram um todo seductor á brilhante festa dos Embaixadores.

Cheiroso occupado com a recepção de socios e convidados entregou ao querido Bororó a tarefa de cuidar dos chronistas carnavalescos e podemos mesmo dizer ninguem melhor de que aquella alma bôa e camarada, desempenharia a missão que Bororó, deu uma feição digna dos maiores elogios.

Hontem, o palacio dos Fenianos continuou em festa carnavalesca dançando-se animadamente até alta madrugada de hoje, ao som de uma excellente banda de musica militar.

Mais uma vez os Fenianos, conquistaram com o baile de hontem, um louro para o seu valor de club carnavalesco onde só predomina a alegria de todos quantos tem a ventura de privar durante aquellas horas de pagodeira ao lado dos gatos...

TENENTES

O valorosos baetas estão organizando para sabbado proximo mais um grande baile a fantasia, que promette ser deslumbrante.

PINGAS

A festa de hontem, no palacete dos veteranos e gloriosos Pingas Carnavalescos, marcou mais uma victoria para a querida sociedade suburbana.

A festa de hontem, começou ás 5 horas da tarde, com a feijoada que os Novos, um punhado de foliões do Engenho de Dentro, fizeram servir aos seus convidados.

Abrilhantou a festa uma banda de musica.

Para o dia 23 do corrente, os Pingas annunciam uma monumental batalha de confetti.

ORPHEON CLUB

Este querido club, a exemplo dos annos anteriores, commemorará o carnaval de 1921, com dois pomposos bailes a fantasia, nos dias 5 e 7 de fevereiro proximo, para quaes já é grande a procura de convites.

Foi contratada uma afinada orchestra e bem assim o serviço de buffet da confeitaria Palace.

FELISMINA, MINHA NEGA

Os ensaios e as passeatas feitas pelos rapazes da Felismina minha nega... estão fazendo monumental successo na zona carnavalesca.

BATALHAS DE CONFETTI

Estão sendo organizadas para sabbado e domingo proximo, renhidas batalhas de confetti e lança-perfumes em Villa Isabel, Tijuca, Meyer, Engenho de Dentro, Piedade e Madureira.

— Em Cascadura, vamos apreciar no domingo, uma batalha de confetti, promovida pelas firmas Barros & Leite, Alves & Carvalhal e Antonio José de Moraes, com o concurso de uma banda de musica militar.

AS GRANDES BATALHAS DA PRAÇA SAENZ PEÑA

Estamos em vespera das grandes batalhas de confetti que com tanto carinho e profisciencia, reliza annualmente o conhecido K. K. Réco-Bloco, na pittoresca Praça Saenz Pena.

As batalhas de amanhã e de domingo, como nos annos anteriores, constituirão com certeza, nota distincta do presente carnaval. A Praça Saenz Pena e suas adjacentes terão tal illuminação, tanta musica e tanta alegria, que estamos certos, serão essas duas batalhas o factor do apparecimento do enthusiasmo carnavalesco, que este anno tem estado divorciado do nosso novo folião.

Na grande batalha de amanhã, serão julgados todos os innumeros e variados concorrentes aos premios que serão distribuidos e cujo numero deve ir a 80. No pavilhão do jury será collocado um grande "placard", onde serão escriptos os nomes de todos os vencedores. O jury começará a funccionar ás 9 horas da noite.

O grande concurso das musicas carnavalescas do estimado maestro Eduardo Souto, "Mesmo assim", "Pemberê", "Caboclo magoado", e "Eu vou me embora", tambem será feito amanhã, entre clubs, grupos, ranchos e blocos, com acompanhamento instrumental.

O premio que será offerecido pelo maestro Souto, já está e exposição na sua Casa Carlos Gomes, á rua Ouvidor 153, com outros, e será entregue ao vencedor, solennemente, segunda-feira, de carnaval, ás 4 horas, na citada casa.

ANDORINHAS

Este grupo carnavalesco que tem a sua frente Andorinhão, Já te digo, Seis e meia, Braço Forte, Espizinha, Rato Branco, Sabido, Janjão e Depennado, está organizando para o dia 22 do corrente, um grande baile, a fantasia, que será abrilhantado por uma banda de musica militar.

BIQUINHO DE GAZ

Um punhado de foliões fenianos, vão fazer uma manifestação ao Virósca, por ter sido agraciado com a commenda de "Biquinho de Gaz".

DEPOIS DO BAILE:

A saida de um club carnavalesco "Já te digo", um tanto impressionado com a fuga de sua Estrella, dizia entre lagrimas: "Bonito!... Eu não pensei que você"...

E o garoto gritou: Suite...

A BATALHA DE AMANHÃ, NA AVENIDA RIO BRANCO

Promette ser encantadora a monumental batalha de confetti e lança-perfumes, marcada para amanhã, na avenida Rio Branco.

Além dos ranchos e blocos, que concorrerão ao concurso de ricos premios, haverá um grande corso de carruagens para maior realce da peleja. Duas bandas de musica, tocarão em coretos alli armados.

UMA HOMENAGEM

Os Pingas Carnavalescos, prestaram hontem, uma homenagem ao seu vice-presidente, coronel Sebastião Soares, "Frei Lucas", que fez annos.

Os "Novos", realizaram a noite luzida passeata, recebendo muitas palmas.

Abrilhantou a festa a banda da musica do Corpo de Marinheiros Nacionaes.

DUAS PALAVRAS...

João da Gente, chronista carnavalesco do "Correio", declara que não adheriu nem tão pouco fará parte do jury de um concurso carnavalesco, promovido por um jornal vespertino, na batalha de confetti, annunciada para amanhã, na avenida Rio Branco.

SEMPRE FIRME

Mais um pomposo baile realiza amanhã, sabbado, essa querida sociedade carnavalesca da localidade suburbana de Anchieta, como justa homenagem prestada ao seu ensaiador o conhecido folião Lydio Ferreira.

Abrilhantará essa grandiosa festa, uma commissão do victorioso rancho escola "Ameno Rezedá", á qual será recebida pelo "Sempre Firme", com as honras a que tem direito.

ESCREVER á machina, rapido e com arte só no "CURSO LIVRE DE DACTYLOGRAPHIA", Buenos Aires n. 173, que emitte cadernetas de coupons. (16050)

Os processos de isenção de direitos vão ser simplificados

O sr. Homero Baptista, titular da pasta da Fazenda, em aviso ao presidente do Tribunal de Contas, agradeceu o ter acceitado a providencia por s. ex. suggerida sobre a simplificação do andamento dos processos referentes a isenção de direitos.

Essa providencia consiste em ser os processos referentes a ienções encaminhados directamente pela directoria da Receita Publica áquelle Tribunal.

CONTINÚA A CAMPANHA CONTRA OS LADRÕES DO MAR

Proseguindo nas suas diligencias, ha dias iniciadas, os agentes Cunha e Reynaldo, da Policia Maritima detiveram hontem o bote "Caminha", que já tem sido varias vezes apprehendido. Essa embarcação navegava proximo ao cáes do porto, e conduzia Manoel Ferreira Bello, portuguez, com 36 annos de edade e José da Costa Junior, brasileiro, com 27 annos de edade e conhecido nas rodas maritimas pela alcunha de "Bexiga". Como o agente Cunha suspeitasse de que os dois estivessem preparando algum assalto, pois tem ambos na conta de perigosos piratas, resolveu prendel-os. Ambos vieram para o Pharoux na lancha "Aurelino Leal", sendo immediatamente levados para o xadrez do 1º districto, de onde seguiram para o Corpo de Segurança.

As concessões de licenças na Viação

Por aviso circular, o ministro da Viação communicou aos chefes das repartições que lhe são subordinadas, que, nas concessões de licenças, para tratamento de saude, de que trata a lei numero 4.061, de 16 de janeiro de 1920 e o decreto 14.157, de 5 de maio do anno passado, desde que haja decorrido um anno da terminação da ultima licença, que houver sido concedida ao solicitante, qualquer que tenha sido o seu praso, deve ser sempre considerada como nova licença para o effeito da applicação das disposições do n. 1, do art. 8, do referido decreto.

ISENÇÃO DE DIREITOS AUTORIZADA PELO MINISTRO DA FAZENDA

O ministro da Fazenda, attendendo ao que solicitou o da Agricultura, autorizou a isenção de direitos pedida pelo governo de Santa Catharina, para sementes diversas, destinadas a ser destribuidas pelos agricultores dos diversos municipios e para 1.000 saccos de trigo, e egual quantidade de centeio, para destribuição entre os agricultores do municipio de S. Bento, conforme pedido da respectiva superintendencia municipal.

O Thesouro Nacional permitte a abertura de um credito de .... 1.500:000$000

O ministro da Fazenda communicou ao ministro presidente do Tribunal de Contas que os recursos do Thesouro Nacional permittem a abertura do credito de 1.500:000$, destinado á acquisição de material rodante para a Estrada de Ferro Central do Brasil.

POLICIA

Dois individuos aggridem um casal por causa de um cão

A' rua Barão de Bom Retiro numero 24 reside e é estabelecido com um botequim Joaquim Ferreira, portuguez e casado com Emilia Ferreira, tambem portugueza.

Esse casal possuia um cachorro de estimação, a que deram o nome de "Barroso". Ultimamente, "Barroso" ou fugiu ou foi furtado. O caso é que não mais voltou á casa de seus donos. Estes já o davam por perdido, quando ante-hontem, ao andarem a passeio, encontraram um animal tão parecido com o "Barroso", que não tiveram a menor duvida de que deviam leval-o para casa.

Na noite mesma de ante-hontem, dormia, porém, o casal, quando dois audaciosos individuos lhe arrombaram a casa e tomaram á força o cão, dizendo que o mesmo pertencia a um negociante residente á rua Lins Vasconcellos n. 1. Mas o caso não ficou apenas nisto: os dois individuos, que se chamam Marcellino Gualberto e Elpidio de tal, acharam pouco o que haviam feito e ainda enxugaram o pello ao casal, que ficou com signaes de aggressão.

Fez-se grande alarma, um dos sujeitos, o Marcellino, foi preso, e, levado para a delegacia do 19º districto, o commissario de serviço tudo deixou sem uma providencia, além de mandar em paz o aggressor Marcellino Gualberto.

O casal aggredido, vendo que a policia do districto nada que ia fazer, resolveu procurar o 3º delegado auxiliar, sr. Nascimento Silva, contando como o caso se passára e como haviam procedido as autoridades.

O 3º delegado auxiliar, promettendo as providencias que o caso requeria, mandou abrir inquerito.

As caixas de lança-perfume só continham pedras...

Desde ha algum tempo, o sr. Mucio Fontainha, estabelecido com um escriptorio de commissões e consignações em Juiz de Fóra, vinha fazendo negocios, tendo como representante aqui no Rio, Arthur Orsino de Castro, morador á rua Ibituruna n. 124.

Ha alguns dias, Orsino entrou em negociações com um ex-empregado de Fontainha, de nome José dos Santos, e comprou para aquelle commerciante varias mercadorias, entre ellas dois caixotes contendo lança-perfumes, ao que affirmava o individuo que os vendera a José dos Santos, por interferencia de Orsino. O vendedor chama-se Joaquim José Gonçalves e assignou o recibo com o nome de Manoel Rodrigues.

Ao chegarem as mercadorias ao destino, no envez de lança-perfume, os caixotes continham apenas pedras.

Deante disto, o commerciante Fontainha procurou o 1º delegado auxiliar da policia daqui e apresentou queixa, accrescentando que os malandros lhe haviam dado um prejuizo de cerca de 6:000$000.

Iniciado o inquerito, o sr. Nascimento Silva ouviu Joaquim José Gonçalves, que foi logo preso. Gonçalves confessou que firmára o recibo com o nome trocado, mas que não enviára pedras ao envez de lança-perfume. Suas declarações, como estão acima ficaram redigidas.

Quanto aos outros que figuram no caso, Orsino vae ser ouvido e José dos Santos está sendo procurado, para que explique a parte que tem no negocio.

Uma pilheria de máo gosto

Hontem, pela manhã, o Corpo de Bombeiros foi avisado pelo telephone de que na casa n. 25 do largo de S. Francisco lavrava incendio.

Sem tardança, o material da estação Central fazia-se em movimento e quando chegou ao local indicado verificou o commandante da turma que o acompanhava, ser mentirosa a informação.

A policia local foi avisada e o "engraçado", descoberto que seja, receberá o castigo do seu acto condemnavel.

Para vingar-se da rival, bebeu acido phenico...

Maria da Gloria, uma moreninha endiabrada, morre de amores pelo soldado de policia José Francisco do Nascimento, com quem vivia amancebada ha algum tempo.

Agora, depois de convencida do amor que por ella nutria o seu companheiro, Gloria descobriu que Nascimento tinha outra, "inclinação".

Desesperada, a rapariga resolveu matar-se e para conseguil-o ingeriu acido phenico. Hontem, na casa em que reside, á rua Sargento Rego, em Anchieta.

A Assistencia medicou a tresloucada, que está fóra de perigo.

Teve o pagamento de sua imprudencia

Avelino Alves, residente á rua General João Francisco 33 é chauffeur dos mais desabuzados.

Para elle não existe Inspectoria de Vehiculos e muito menos regulamento que o impeça de uns tantos excessos.

Hontem, na rua da Passagem Avelino deu uma prova do que affirmamos, quando em consequencia da vertiginosa carreira que imprimira no seu carro, atirou-o sobre um poste de illuminação.

O accidente foi de muito más consequencias para o desastrado motorista, que além dos prejuizos materiaes soffridos, recebeu ferimentos contusos na coxa direita e na mão esquerda.

A policia do 7º districto registrou o facto, tendo a Assistencia soccorrido Avelino.

No Rio da Prata do Cabuçu'

Por uma questão de concorrencia commercial, desavieram-se hontem os lavradores Belisario Gomes dos Santos e Augusto de tal, que residem no logar denominado Rio da Prata do Cabuçu', no Campo Grande.

Já de ha muito elles vinham tendo rusgas mais ou menos serias, mas a de hontem teve muito mais importancia, pois os dois inimigos, encontrando-se no armazem de Custodio Maia, discutiram, trocaram desaforos e de tudo resultou Augusto, que estava armado com uma foice, dar um golpe no rosto le Belizario, que caiu, a deitar sangue do ferimento.

Após a aggressão Augusto conseguiu fugir e o aggredido foi medicado pela assistencia, sendo depois internado na Santa Casa.

No 25º districto policial foi aberto inquerito.

Queimado numa explosão de carbureto

Com um charuto accesso á boca, o estivador Arlindo de Oliveira, residente á rua Iguassu' n. 288, em Madureira, resolveu examinar um deposito de carbureto, que é a luz de que serve em sua casa.

Sem lhe passar pela mente a imprudencia que commettia, Arlindo approximou-se do apparelho e apenas chegou o rosto proximo, foi surprehendido por uma explosão de que resultou receber umas queimaduras no rosto e nas mãos.

Soccorrido pela Assistencia, o imprudente, que tem 26 annos, é pardo e casado, foi em seguida removido para a Santa Casa.

A policia do 23º districto soube do facto.

Tropeçou, caiu e foi para o hospital

Ao passar pela rua D. Manoel, hontem, pela manhã, José Lopes de Souza, de 17 annos de edade, solteiro, brasileiro, operario, residente no Realengo, [illegible] sendo victima de commoção cerebral.

Depois de medicado no Posto Central da Assistencia, Souza foi internado na Santa Casa.

Correu, deu uma cambalhota e feriu-se

O menor Abilio Ribeiro, de [illegible] annos de edade, portuguez, residente á rua Pedro Americo n. 262, passava a correr pela mesma rua, aconteceu [illegible] te ao solo e recebeu pequena fractura do braço direito.

A Assistencia medicou-o.

Foi apartar a briga e apanhou

No interior da avenida da rua Acre n. 72, discutiram ante-hontem, tarde da noite, dois amantes ciumentos.

O guarda nocturno de nome Luiz Joanito, de 60 annos de edade, viuvo, italiano, residente á rua Livramento n. 71, achou prudente intervir na briga, e o fez da maneira a mais ponderada, allegando que a sua intervenção e a mais devida á obrigação que [illegible] assistia, como rondante daquella rua.

Aproveitando-se da edade avançada do vigilante, o marmanjo por elle observado, aggrediu-o a soccos, produzindo-lhe escoriações no rosto.

O aggressor fugiu e a sua victima esteve na Assistencia.

Rolou a escada e fracturou um braço

O menor Gualter, de 9 annos de edade, filho de Nilsa de Castro, moradora á rua Barroso n. 514, rolou a escada dessa casa, fracturando o braço esquerdo.

Gualter foi ao Posto Central, onde recebeu curativos.

Um juiz desfeiteado por um motorista

Ninguem lhe sabe o nome, a não ser a Inspectoria de Vehiculos, onde está o seu nome matriculado; mas o auto que dirige tem o n. 4.416.

Hontem, á tarde, quando esse vehiculo corria velozmente pela rua Sete de Setembro, ao chegar á rua Uruguayana, ia atropelando o dr. Delduque de Macedo, juiz da 2ª pretoria criminal, e da pessoa que acompanhava s. s., o sr. Alfredo Pereira, escrivão da mesma pretoria.

Num esforço imposto pelo instincto de conservação, os dois cavalheiros livraram-se do atropelamento, tendo o juiz, então, exprobado o procedimento do motorista.

Este, em attitude de absoluto despreso pelo cavalheiro que ia sendo victima, talvez, da morte, passou-lhe tremenda descompostura, depois da qual, risonho, com visivel cynismo e ainda maior indifferença pelo que ouvira, deu maior velocidade ao vehiculo, desapparecendo na primeira esquina.

Um bonde atropela um menor

A Assistencia soccorreu hontem, á tarde, o menor José, de 7 annos de edade, filho de Ricardo Portella, residente á rua S. Calos n| 310, por ter sido o mesmo atropelado por um bonde, na rua da Carioca.

Do accidente resultou ficar José ferido na região parietal direita e com escoriações pelo corpo.

A policia saberá do facto, provavelmente, mas pela leitura dos jornaes...

Uma qualidade notavel do Odol é que o mesmo dá á bocca um perfume admiravel e discreto, o qual, em consequencia do effeito de duração particular do Odol fica na bocca durante horas. (14519)

UMA DEVASSA NA THESOURARIA DA ASSOCIAÇÃO B. E. DO LLOYD BRASILEIRO

Alguns operarios que fazem parte da Associação Beneficente dos Empregados do Lloyd Brasileiro dirigiram-se á directoria dessa aggremiação, consultando-a sobre um boato que corria, á boca pequena insinuando suppostas deshonestidades commettidas pela sua thesouraria.

Dando provimento ao pedido, aquella directoria convocou o conselho fiscal, afim de proceder a immediato exame na escripturação da Associação, sob a guarda do sr. Cleobulo de Freitas, respectivo thesoureiro.

O parecer do conselho fiscal contrariou por completo a denuncia, declarando absolutamente em ordem as contas referidas.

Em nossa redacção esteve, á noite o sr. Alfredo Bassou, presidente da Associação dos Empregados do Lloyd, que veiu pedir rectificassemos o trecho de uma noticia publicada em jornal vespertino, e no qual um erro typographico, talvez, taxava de "desordeira" a attitude dos operarios referidos, quando a conducta dos seus consocios foi a mais ordeira possivel.

A LINHA DE NAVEGAÇÃO ITALIANA PARA O NORTE DO BRASIL

Belém, 18, — (Retardado) — No proximo dia 15 de fevereiro sairá de Genova o paquete "Gonzaga", que escalará por Marselha, Barcelona, Pernambuco, Ceará, Maranhão, Pará, e Amazonas, iniciando uma linha de navegação italiana para o norte do Brasil.

A CAMPANHA PRESIDENCIAL NOS ESTADOS UNIDOS

Interessantes pormenores das excursões eleitoraes feitas pelos srs. Harding e Cox

A "Revue des Deux Mondes" publica interessantes notas do sr. Mauricio Dekolora, ácerca da eleição presidencial nos Estados Unidos, que o autor acompanhou de muito perto. O sr. Dekolora teve occasião de viajar com o sr. Harding, e com o sr. Cox, que eram os candidatos mais fortes, e conta o que viu durante as viagens.

Os partidos na America do Norte, observa elle, são organizados como grandes casas commerciaes. O seu orçamento enorme lhes permitte fazerem uma publicidade extraordinaria: taboletas luminosas, bandeiras gigantescas, cartazes a côres. O quartel general do partido democrata em Nova York, installado no undecimo andar do Central Palace, dá a impressão mais de uma empresa industrial dirigida por habituados do Hall Street, do que de um comité politico. Em escriptorios especiaes, vêem-se mulheres escrevendo á machina, incessantemente. Ha um director da publicidade, um "perito em estradas de ferro", que organiza as "tournées" eleitoraes, agentes, etc. Todo esse mundo vae e vem, sob a direcção suprema de George White, presidente do partido, um "self-made man" que, ha trinta annos foi para o Oeste, á procura de poços de petroleo, e hoje "vale", vinte milhões de dollars. Cinco partidos disputaram a eleição de 2 de novembro — os democratas (James M. Cox), os republicanos (Warren Harding), os socialistas (Eugéne Debes), o dos agricultores (Christensen), e os prohibicionistas, isto é, os inimigos declarados do alcool (Waltkins). De todos esses candidatos, porém, só os dois primeiros tinham probabilidades de vencer.

A 8 de outubro, o autor tem a opportunidade de ser aggregado ao trem do sr. Cox. Compõe-se o trem de quatro vagões: um vagão-salão, para o governador Cox, dois vagões-leitos, para a imprensa e um vagão-restaurante. A plataforma posterior ao ultimo vagão é embandeirada. E' dahi que o sr. Cox fala ás multidões. E' elle proprio quem prepara os seus discursos. A organização pratica da viagem é magnifica. O chefe da publicidade, a bordo do trem recebe, na vespera, o texto stenographado dos discursos que o sr. Cox pronunciará no dia seguinte. Por meio de um duplicador, centenas de exemplares são tirados durante o caminho e endereçados a 400 pequenos jornaes espalhados pelos Estados Unidos. Porque, a agencia e os grandes jornaes têm um correspondente especial no trem, o qual, em todas as estações importantes entrega os seus telegrammas á companhia telegraphica Western Union, a qual transmitte dia e noite, por fio especial, para todas as grandes cidades, os discursos do sr. Cox, quinze minutos depois de pronunciados.

Viajam com o sr. Cox os seus principaes collaboradores: o sr. Charles Morris, seu secretario; e o sr. Goldsmidt "perito no que se refere á Sociedade das Nações", como o chamam na imprensa norte-americana. Reina aqui uma simplicidade democratica. O sr. Cox é chamado familiarmente "Jimmie"; o sr. Morris, "Charlie". Como faz um calor excessivo, a gente póde conversar com "Jimmie" em mangas de camisa. Ha tambem no trem, um colosso de chapéo côco: é o agente da policia secreta, encarregado de velar pela segurança do sr. Cox.

Chega-se a Nova Albany, uma aldeia de cerca de 4.000 habitantes. Todos os chacareiros dos arredores vieram nos seus pequenos Ford, de sorte que a estação desta cidadezinha é rodeada de centenas de vehiculos. Um paiz onde estes automoveis custam 400 dollars e a gazolina 30 centesimos o litro, é preciso ser um miseravel para não ter automovel. O sr. Cox pronuncia o seu discurso, todos acclamam, ouvem-se apitos innumeros. E não se haviam passado ainda cinco minutos, quando o conductor do trem grita: "Embarquem todos!" — e o trem se move. O sr. Cox faz a sua peroração com o trem em movimento.

Como se sabe, o sr. Cox fez uma cruzada a favor da Liga das Nações. Em todos os seus discursos elle salienta o ponto capital do programma: a entrada dos Estados Unidos na Liga das Nações, sob a formula de Wilson, mas com certas reservas destinadas a tranquillisar as apprehensões do povo americano. Porque os adversarios do sr. Cox invocam contra elle o famoso art. 10 do pacto, como um espantalho que ameaça a tolerancia dos Estados Unidos.

"Terra Alta (Indiana), 9 de outubro. Penetramos no Estado de Indiana. De cada lado da via ferrea, os campos de milho se succedem sem interrupção. Mudámos de rêde ferroviaria. Acompanha-nos um novo inspector. As estradas de ferro nos Estados Unidos são propriedade de varias centenas de companhias rivaes, de sorte que, durante a nova "tournée", nós viajaremos de dois em dois dias, sobre os trilhos de companhias differentes. Hoje, o sr. Cox pronunciou uma dezena de discursos. Que profissão!

A' noite, depois do seu ultimo "meeting", ser-lhe-á preciso trabalhar até hora avançada. A's vezes, vencido pelo cansaço, elle adormece entre duas estações: o sr. Morris o desperta dez minutos depois, dizendo-lhe:

— Governador, chegamos a X... "Elles" vos esperam na plataforma...

O sr. Cox levanta-se apparece na plataforma, sorri, agita familiarmente os seus braços á guisa de saudação, e recomeça o seu apostolado em favor da Liga das Nações. Hontem um incidente typico succedeu na estaçãozinha de Salem. Approximando-se da estação, o mecanico percebeu que o disco estava fechado. Pára o trem, e pergunta ao signaleiro porque deu o signal de parada obrigatoria:

— Não ha nada quebrado aqui, responde tranquillamente o empregado. E' que os camaradas queriam vêr Jimmie...

Jimmie precisou levantar-se e apparecer de "pyjama" aos seus eleitores satisfeitos".

Em Indianopolis, o sr. Mauricio Dekolva passou-se para o trem republicano, que conduzia, em propaganda eleitoral, o senador Harding. Tem assim occasião de assistir ahi a um "meeting" no Tombrisar Hall, onde falou o sr. Harding. Cinco mil pessoas numa sala que poderia conter 3.500.

São 19 horas, e o sr. Harding só deve falar ás 20 e meia. A paciencia dos eleitores é grande, mas o secretario do "comité" promove uma cantoria: faz signal aos musicos, e convida os 5.000 assistentes a cantarem com elle, segundo uma aria conhecida, "Couplets", redicularisando o sr. Cox. Esta parodia da melodia "Bolha de sabão" é assim:

"Cox tem um programma — Mas não passa de um sonho — Elle não nos enganará. — Elle pensa ser o unico homem que possa commandar na terra e nos oceanos — Mas tudo são bolhas de sabão que elle lança no ar."

Estribilho: "Cox faz bolhas — bolhazinhas que sobem — e que sobem lá acima — tão alto que rebentam — com grande pena dos pobres democratas."

Os republicanos despenderam tres milhões de dollars na sua propaganda, isto é, pouco menos de 50 milhões de francos. As despesas dos dois partidos devem andar por cinco a seis milhões de dollars. O programma do partido republicano foi impresso em 43 linguas differentes, porque 72 °|° dos cidadãos americanos, a leste do Mississipi, não falam quasi o inglez. Dahi a necessidade de traduzir os pensamentos do sr. Harding em polaco, em tcheque, em hungaro, em italiano, hebreu, allemão, etc.

Mas a campanha do sr. Cox bate todos os "records". Desde que a convenção de S. Francisco o designou como candidato, o sr. Cox percorreu 35.000 kilometros sobre vias ferreas do paiz. Visitou 36 Estados e falou deante de dois milhões de eleitores.

E, entretanto, o sr. Cox não será eleito. As estatisticas preliminares nos Estados Unidos são a favor do sr. Harding.

Os republicanos distribuiram 12.000.000 de retratos do sr. Harding, 20.000.000 de botões e emblemas e 500.000 brochuras resumindo o seu programma; 1.000.000 de communicados foram transmittidos á imprensa do paiz, etc.

Os democratas só fizeram 4 milhões de retratos do sr. Cox, mas em compensação, espalharam...... 1.500.000 exemplares do pacto da Liga das Nações.

Ultima nota: o primeiro eleitor que votou na circumscripção de Nova York foi uma mulher, a sra. Wanamee, a qual, tendo se levantado ás cinco da manhã, poude obter a cedulla n. 1.

NOTICIAS DE NICTHEROY

As mesas eleitoraes, de accordo com a lei, foram, hontem, organizadas para a cidade de Nictheroy, da fórma seguinte:

1ª secção — Dr. Pinho Junior, dr. Luiz Fortunato de Menezes e coronel Camidiano Gomes da Rosa.

2ª secção — Eduardo Hygel, Bento Manso dos Santos e Bernardino Ferreira Vargas.

3ª secção — Francisco Silveira Furtado Junior, Guilherme Nunes Briggs e Francisco da Silva Gonçalves.

4ª secção — Jayme de Mattos, José Nelson Noronha de Oliveira e dr. João S. Mendonça Sobrinho.

5ª secção — Dr. Olavo Lamego, Nelson Silva e Noé Cunha.

6ª secção — Rameu Schmidt Pinto, Sylvio Romeiro de Figueiredo e Rossine Gonçlaves.

7ª secção — Agostinho Sampaio, Armindo Augusto Ferreira e Olympio Cunha.

8ª secção — Affonso Destino Porto, José Luiz Beissan e Antonio Lima Teixeira.

9ª secção — Ernesto Augusto Marinho, Antenor Manoel da Costa e Manoel M. G. dos Santos.

10ª secção — Jorge Brito Ribeiro, Manoel Gonçalves Nunes e Joaquim Nazareth.

11ª secção — Pio José de Carvalho, José Francisco Almeida Junior e Luiz Menezes Fróes.

Perante o dr. juiz de direito da 2ª vara, teve logar hontem a inquirição das testemunhas de defesa do processo de Reynaldo Ferreira dos Santos, devendo proseguir hoje, ás 15 horas.

Prosegue hoje no juizo de direito da 2ª vara, o summario de culpa dos denunciados Arino de Souza Mattos e Francellino Ramos Pereira de Brito.

A Camara Municipal, duas vezes convocada, não póde effectuar sessão por falta de numero legal de vereadores, embora esteja na ordem do dia materia dependente de votação.

A's 6 horas da manhã de hontem, a carroça da cervejaria Alliança, estabelecida á rua Visconde de Uruguay n. 50, ao sair da cocheira da travessa Maurity, atropelou o menor Raphael, branco, de 5 annos de edade, filho de Raphael Soares, matando-o instantaneamente. A carroça era conduzida pelo carroceiro Octacilio Menezes, que se evadiu.

A Assistencia foi chamada para soccorrer a infeliz creança, porém nada póde fazer por ter tido a mesma morte rapida.

Foi aberto inquerito na delegacia respectiva, sendo que o exame cadaverico foi feito ás 3 horas da tarde, no necroterio do cemiterio de Maruhy, pelos medicos legistas da policia.

O menor residia á travessa Maurity n. 36, casa 6.

Foram presos hontem pela policia de Nictheroy, os individuos Alexandre Alves Monteiro, preto, e residente á rua S. João 175; Arnaldo José Francisco Soares, pardo e residente á rua Regeneração n. 263, e Cillaro José, italiano e residente á rua Jardim Botanico, por serem ladrões conhecidos.

Hontem, á tarde, a nacional de côr preta, de 25 annos de edade, presumiveis, empregada como cozinheira da casa do sr. Manoel da Silva Araujo, á rua do Vallada n. 216, em Santa Rosa, subiu numa arvore para colher uns cajús. Mas, foi caipora, porque em vez de cajú, apanhou grande numeros de lesões pelo corpo, em virtude de uma quéda que levou.

O facto foi communicado a policia e Hospital de S. João Baptista.

Foram concedidos, nos termos da lei n. 1.685, de 4 de janeiro do corrente anno, ao official privativo do registro civil da primeira circumscripção, Cantidiano Gomes da Rosa, dois annos de licença, para tratamento de sua saude, onde lhe convier.

Foi approvado o orçamento dos serviços de concertos dos conductores das aguas fluviaes numa das fachadas lateraes do palacio da Justiça, na importancia de 600$.

Foi autorizada a collocação de um portão de ferro para ponte de Pirapitinga, de acordo com o orçamento approvado nesta data na importancia de 1:733$050.

D. Regina de Avellar Louzada, viuva, de 57 annos de edade e residente á rua Dr. Borman n. 4, no dia 18, pela manhã, por questões com pessoa de sua familia, ingeriu uma dose de lysol, pelo que foi recolhido ao hospital de S. João Baptista, ás 8 e 30 da manhã.

D. Regina que era filha do conhecido medico desta cidade, infelizmente não se póde salvar, embora os medicos do hospital empregassem todos os esforços, porque a dóse do toxico foi muito forte, causando-lhe lesões internas irremediaveis.

Depois do respectivo exame cadaverico, será o corpo da infeliz senhora sepultado na Necropole de Maruhy, a expensas de sua familia.

Pedem-nos alguns moradores do centro da cidade que solicitemos do sr. Eneas de Castro, prefeito municipal, determinar á repartição de Obras, o calçamento á macadam das ruas Marquez de Caxias e Visconde Itaborahy, como está sendo feito com a rua Coronel Gomes Machado e outras.

Realmente essas ruas são bem edificadas e de grande população, assim não seria mão que o sr. prefeito levasse suas vistas até lá.

O sr. Eneas de Castro recommendou ao dr. Mauricio Pereira, director da Repartição de Obras que, com alguma brevidade, procurasse recompôr algumas ruas, aindaainda descalçadas por occasião do serviço de terminação dos esgotos.

Isto para que, pelo Carnaval, seja facilitado o transito de vehiculos.

O relatorio sobre os acontecimentos de Campina Grande

Parahyba, 19 (Retardado) — O jornal "A União" publica no seu ultimo numero o relatorio do dr. Demoerito de Almeida, chefe de policia, dando o resultado do inquerito aberto pela mesma autoridade na cidade de Campina Grande, para apurar as occurrencias alli havidas posteriormente ás eleições municipaes.

Pela leitura do mesmo documento verifica-se que foram destituidas de fundamento as noticias exageradas sobre a alteração da ordem publica occorrida naquella epocha e que parecia motivar a precipitada saida de Campina Grande do coronel Salvino Figueiredo, chefe politico da opposição local, para esta cidade, em principios do mez corrente. Ainda do mesmo relatorio comprova-se que a attitude da policia foi a mais correcta possivel, dando todas as garantias necessarias aos habitantes da cidade. O conflicto havido não se revestiu de nenhuma gravidade, sendo occasionado por uma pilheria inoffensiva atirada á opposição por um fiscal da Prefeitura Municipal. Conforme ainda o documento do sr. chefe de policia, verifica-se não ter sido exacta a noticia de desacato ao deputado estadoal dr. Accacio Figueiredo, tendo apenas sido cercada a casa do progenitor do mesmo deputado, visto dali terem partido tiros contra a força publica.

Ou paga a differença ou perde a mercadoria

Em agosto ultimo, J. A. Miranda submetteu a despacho, no armazem 16 do Cáes do Porto, uma partida de 6 barris, contendo residuo da distilação do oleo de petroleo, da taxa de 400 réis por kilo.

Por occasião da conferencia da mercadoria, porém, o conferente Xavier da Veiga em serviço naquelle armazem, verificou que os barris alludidos continham, em vez de residuo, vaselina, da taxa de 500 réis por kilo, pelo que impugnou o seu desembaraço.

Deveria, deante disso, J. A. Miranda, pagar a differença de taxa verificada. Não tendo elle effectuado esse pagamento até agora, o conferente Xavier da Veiga levou o facto ao conhecimento do inspector da Alfandega, que, por despacho de hontem mesmo, intimou J. A. Miranda a fazel-o, dentro do praso de 8 dias, na fórma do art. 530, da Nova Consolidação das Leis das Alfandegas, isto é, sob pena de ser a mercadoria vendida em leilão.

NÃO HA MAIS VARIOLA NA CIDADE DE REZENDE

Rezende, 20 — Foi hoje considerada extincta a epidemia de variola que aqui irrompera em novembro. Durante o periodo verificou-se 72 casos, occorrendo 8 obitos.

A commissão de hygiene do Estado, dirigida pelo dr. Durval Castro, prestou relevantes serviços. O numero de vaccinados attingiu a mais de 5.000.

O actual estado sanitario da cidade é excellente.

CINEMA HADDOCK LOBO
RUA HADDOCK LOBO, 20
HOJE — Dois grandes Films
— ACTUALIDADES FOX —
O HOMEM QUE VIU A MORTE — 6 actos esplendidos
Ladrão e mulher
Film allemão, em 5 actos, por GRETE-LY

Cinema Tijuca
Praça Saenz Pena
Hoje — Dorothy Dalton — Hoje
—:— JOGADOR JOVIAL —:—
Desenhos animados
— SEMANA MESSTER —
Ultimo numero
ALCANÇA QUEM NÃO CANÇA
Comedia em 2 actos
O amigo de sua esposa
6 actos por Dorothy Dalton

Cinema Modelo
RUA 24 DE MAIO, 287
HOJE! HOJE!
Um programma extra!
WILLIAM FARNUM, em
— FEBRE DE VINGANÇA —
7 actos
ITALIA MANZINI em:
— OS DOS CRUCIFIXOS —
um drama colossal
Amanhã — "Adeus Juventude".

O ponto preferido das familias — TRIANON — Proprietario: J. R. STAFFA
Companhia Alexandre Azevedo
HOJE —:— —:— 7 3|4 — 9 3|4 —:— —:— HOJE
GRANDIOSO FESTIVAL PROMOVIDO PELO BILHETEIRO ARTHUR AMENDOLA
Unicas representações da engraçadissima comedia em tres actos
A INQUILINA DE BOTAFOGO
Original de GASTÃO TOJEIRO
Protagonista.................. APOLLONIA PINTO
A 1ª sessão e dedicada ao valoroso Club de Regatas Boqueirão do Passeio e a 2ª sessão á distincta Federação das Sociedades do Remo.
ACTO VARIADO com o brilhante concurso do distincto sportman campeão brasileiro Abrahão Saliture, que cantará romanzas e trechos de operas, do menino de 11 annos Geraldo Del Negri e os distinctos artistas da companhia.
Amanhã — Vesperal ás 4 horas — Sessões ás 7 3|4 — 9 3|4 — A CADEIRA N. 13.
Segunda-feira, 21 — Festival da actriz cantora MEDINA DE SOUZA.
Sexta-feira, 26 — Beneficio dos porteiros.

THEATROS DA EMPRESA PASCHOAL SEGRETO - Direcção: JOÃO SEGRETO

S. PEDRO
Grande Companhia Nacional de operetas e mellodramas. Genero do Theatro Chatelet, de Paris—Direcção artistica de Eduardo Vieira — Regente da orchestra Paulino Sacramento.
O theatro S. Pedro conserva a primazia da instituição das grandes e esplendorosas montagens, adoptando "mise-en-scène" original e soberba!
HOJE, As 7 3|4 e 9 3|4 - Duas sessões HOJE
Representações da "pochade" carnavalesca, de grande espectaculo, em 3 actos e 7 quadros, original de CARLOS BITTENCOURT e CARDOSO DE MENEZES, musica do maestro ROBERTO SORIANO, escripta sobre os motivos das mais applaudidas operas italianas
SERPENTINAS LYRICAS
MARCELLO, VICENTE CELESTINO — FAUSTO, ARTHUR DE OLIVEIRA — CARMEN, LAIS AREDA.
GRANDE TRIUMPHO DE TODA A COMPANHIA
Amanhã e sempre — SERPENTINAS LYRICAS.
CINEMA MODERNO — "O golpe do adversario" (cinco partes) e "Todo amor é cégo", comica.

S. JOSE'
Companhia Nacional fundada em 1 de julho de 1911 — Direcção artistica de Isidro Nunes — Regente da orchestra Bento Mosseurunga.
HOJE — A's 7, 8 3|4 — HOJE e 10 1|2
TRES SESSÕES
A revista carnavalesca de grande espectaculo
RÉCO-RÉCO
Original de Carlos Bittencourt e Cardoso de Menezes musica de Bento Mossurunga
Amanhã e sempre — "Réco-Réco".

CARLOS GOMES
Companhia F. Marzullo, de que faz parte Ema de Souza. Hoje—ás 8 3|4—Hoje Grande festival organizado pelos actores Eduardo Arouca e Alberto Castro em homenagem á popular Sociedade Carnavalesca Jardim dos Amores e dedicado ao honrado commercio do Mercado Novo, no qual será representado pela ultima vez a hilariante comedia — O HOMEM DO GAZ
Seguir-se-á um bem organizado acto variado, em que o apreciado atista CO'CO' em deferencia á beneficiada, pela 1ª vez, cantará uma de sua lavra intitulada — Victoria Edu' Chaves.
Les França acrobatas de Força, e Força Dental, numero nunca visto no Rio. TU' TU', rei do riso e seu assombroso CLOW MANTA que fazeb rir os mais sisudos espectadores em suas entradas comicas. Surprezas por um notavel caricaturista.
Sabbado e domingo — Dois grandes bailes populares depois dos espectaculos. Amanhã — A filha do mar.

NOS THEATROS

Notas & Noticias

"A CARTA MALDITA" — Conforme noticiámos, realiza-se, na proxima segunda-feira, 24 do corrente, á noite, no "Trianon", a festa artistica da actriz-cantora Medina de Souza.

No programma desse festival está incluida e emocionante peça, em um acto, de Wanderley, "A carta maldita", cuja interpretação está a cargo dos distinctos artistas: Appolonia Pinto, Davina Fraga, Lucinda Lopes, Alexandre de Azevedo e José Soares.

LOS RIMAC'S NO REPUBLICA — A empresa da companhia acrobatica do "American Circo" no proposito de variar constantemente os seus programmas annuncia para hoje uma importante estréa, a da "troupe" "Los Rimac's", eximios cantores e bailarinos acrobat-cos excentricos sobre patins.

Desta troupe faz parte o "Petit Carlitos", que é o bailarino mais pequeno do mundo.

Para a proxima terça-feira annuncia-se uma prova sensacional. Mme. Legalto, a mulher Samsão, fará passar por uma vez, sobre o seu corpo, um automovel com a lotação completa, ou seja um peso de 3.000 kilos.

A FESTA DE HOJE, NO RECREIO — Com duas representações da revista de grande successo "Então eu não sei...", faz hoje a sua festa artistica e despedida a actriz cantora portugueza "A Trasmontana", que na mesma revista muitos applausos tem conquistado do publico. A festa é em homenagem ao "Club dos Fenianos", que comparecerá á segunda secção. Sympathizada como é do publico, "A Transmontana" vae fazer com que o Recreio tenha duas grandes enchentes.

A ESTRÉA DOS BAILARINOS YARA e SOSOFF, NO RECREIO — E' amanhã que estream no Recreio, os bailarinos "Yara e Sosoff", um numero de baile de primeirissima ordem e que vae agradar muitissimo. Yara é uma galante e gentil patricia, que já, por varias vezes se tem exhibido com successo, no Rio. Sosoff pertenceu á "troupe" russa de Anna Pawlova, e está visto a sua recommendação.

VILCHES, NO PALACIO — Está a terminar a sua temporada, a companhia Irene Heredia e Vilches. Esta noite será levada á scena a engraçadissima comedia "La tia de Carlos", que Novelli nos deu a conhecer ha annos, com o titulo a "Madrinha de Charley". Vilches tomou para si o principal papel masculino e a julgar pelas suas qualidades de actor comico, deve representalo com muita graça e intelligencia.

— No espectaculo de amanhã será representada a peça "Lady Frederick", que é uma completa novidade para a nossa platéa e que, segundo lemos, está destinada a lograr um grande successo.

UMA FESTA NO PALACIO THEATRO — Domingo, 30, ás 8 3|4, promovida pela Escola Dramatica Nacional, realiza-se a festa da actriz brasileira Céo Camara, que constará da representação da peça, em 5 actos, de Pinheiro Chagas, "A Morgadinha de Valflor", estando o papel de Morgadinha a cargo da beneficiada e o de Luiz Fernandes a cargo do director da escola, J. Bandeira.

Haverá ainda um grande acto de variedades, no qual tomam parte os nossos melhores artistas dramaticos e lyricos e as bailarinas classicas Theda y Vera Mayerensky.

PARA A HISTORIA ANECDOTICA DO THEATRO. — Um actor tão dedicado a Talma como a Baccho, uma noite, no momento de entrar em scena, teve uma tontura e caiu sem sentidos.

Grande afflicção. O panno veiu abaixo e o medico appareceu correndo. Tomou-lhe o pulso e pediu um frasco de saes... ou ether... ou vinagre...

— Vinagre não ha, acudiu o contra-regra, mas tenho aqui uma garrafa de aguardente.

— Deixe-a cá ver... E o nosso medico, desrolhando a garrafa, chegou-a ao nariz do desfallecido actor.

Então elle, ainda de olhos fechados suspirou a custo:

— Mais abaixo, doutor... mais abaixo...

O CARTAZ DO TRIANON — Está alcançando grande successo no Trianon, a peça de costumes policiaes, "A cadeira n. 13" que tem brilhante desempenho por parte dos artistas que compõe a Companhia Alexandre Azevedo.

Hoje mais duas representações da "A cadeira n. 13" serão dadas nas sessões da noite.

SERPENTINAS LYRICAS — A pochade carnavalesca de Carlos Bettencourt e Cardoso de Menezes — "Serpentinas Lyricas", ora em scena no S. Pedro, tem correspondido á espectativa dos autores.

Com effeito, a nova peça dos autores do "O pé de anjo" continua a attrahir grande concorrencia ao S. Pedro, deliciando seus expectadores, com uma partitura, em que mais se sobresahem Laís Areda, Wanda Romos, Albertina Rodrigues, Nair Alves, Vicente Celestino, Jayme Costa, Alvaro Fonseca, etc., artistas cantores daquelle theatro.

Arthur de Oliveira, Manoel Durães, Edmundo Maia, Procopio Ferreira, Reynaldo Teixeira, etc., que tem a seu cargo a parte comica, logram os mais francos applausos.

AI, AMOR! — Foi entregue á Empreza Paschoal Segreto, que já a submetteu aos ensaios do S. José, a revista de grande espectaculo, "Ai, Amor!", original de Antonio Tavares, musica do maestro Julio Christobol.

"Ai, Amor!" irá depois de "Réco-Réco."

A FESTA DE HOJE, NO CARLOS GOMES — O actor Eduardo Arouca realisa, hoje, no Carlos Gomes, com "O Homem do Gaz", sua festa artistica.

Além do hilariante *vaudeville* francez, terá logar, tambem, um acto variado.

RÉCO-RÉCO — Continua a levar grande concorrencia ao theatro S. José a revista de Carlos Bittencourt e Cardoso de Menezes, — Réco-Réco, que tem caracter carnavalesco.

Ottilia Amorim, Alfredo Silva, Pinto Filho, Asdrubal Miranda, Pedro Dias, J. Figueiredo, Begonha, etc., obtêm successo, todas as noites, sendo, até, chamados á ribalta sucessivas vezes.

VELHOS GAMEIROS — Ottilia Amorim e Pedro Dias, na noite da festa artistica dos srs. Carlos Bittencourt e Cardoso de Menezes, autores da revista "Réco-Réco, ora em pleno successo no S. José, cantarão o numero allegorico choreographico — "Velhos Gameiros," destinado a grande successo.

Alfredo Silva fará uma conferencia sobre "A origem da Cachaça" e Pinto Filho — "Vou Contar um Causinho."

O theatro estará festivamente engalanado.

FESTA DE ARTHUR AMENDOLA, NO TRIANON — Com a "A Inquilina de Botafogo" graciosa comedia de Gastão Tojeiro, realisa-se hoje no Trianon, o festival do bilheteiro Arthur Amendola, em homenagem ao Club de Regatas Boqueirão do Passeio e Federação Brasileira do Remo.

Haverá um acto variado em que tomam parte o menino Geraldo Del Negri, Abrão Salliture e varios artistas da campanhia A. Azevedo.

MUSICA

CONCERTOS SYMPHONICOS — O concerto extraordinario que a Sociedade de Concertos Symphonicos do Rio de Janeiro annunciára para hontem, quinta-feira, no Parque Centenario e que, por motivo de força maior, foi obrigada a transferir, realizar-se-á no proximo domingo, ás 2 1|2 da tarde, no Theatro Lyrico, a preços populares. O programma, organizado pelo maestro Francisco Braga, que será o regente da orchestra, contém os seguintes numeros: I — Protophonia da opera *Salvador Rosa*, de Carlos Gomes; II — *Scenas pittorescas* (serie de orchestra) J. Massenet: a) marcha, b) aria de dansa, c) angelus, d) festa bohemia; III — *Bebé s'endort* (instrumentos de arco) H. Oswald; Duas Rhapsodias Norueguezas, de Ed. Lalo; e IV — *Cavalgada das Walkyrias*, de R. Wagner.

UMA PIANISTA ESPIRITO-SANTENSE — *Victoria*, 20 — Acompanhada de sua avó, d. Carmen, e das senhoritas Judith e Laura Alfim, e do dr. Henrique Cerqueira Lima, seguiu hoje para essa capital, pelo trem nocturno, a pianista senhorita Maria do Carmo, que hontem foi recebida em audiencia especial pelo presidente do Estado, ao qual foi apresentar despedidas.

Ao embarque da distincta espirito-santense compareceu grande numero de pessoas gradas, tendo o chefe do Estado feito se representar pelo secretario Marcondes Junior e pelo seu ajudante de ordens.

Hontem um grupo de rapazes da nossa melhor sociedade offereceu uma recepção á laureada pianista, nos salões do Club Victoria. Ali tivemos occasião de ouvir Maria do Carmo ao piano, e depois, em palestra que entretivemos, disse-nos ella deixar encantada a sua terra, manifestando-se muito sensibilisada pela maneira fidalga por que foi recebida aqui e pelas homenagens que lhe foram justamente prestadas pelo povo de Victoria.

Os dois concertos da laureada artista foram muito concorridos e apreciadissimos.

Maria do Carmo partirá em breve para a Europa, onde vae se aperfeiçoar em seus estudos.

O QUE HA HOJE

PALACIO: — "A tia de Carlos", ás 8 3|4.

TRIANON: — "A cadeira n. 13", ás 7 3|4 e 9 3|4.

SÃO PEDRO: — "Serpentinas lyricas", ás 7 3|4 e 9 3|4.

CARLOS GOMES: — "Festa do actor Arouca."

RECREIO: — "Então eu não sei", ás 7 3|4 e 9 3|4.

SÃO JOSÉ: — "Réco-Réco", ás 7, 8 3|4 e 10 1|2.

REPUBLICA: — "Circo".

PARA CONCLUSÃO DO NOVO EDIFICIO DOS CORREIOS

O ministro da Viação solicitou, por aviso de hontem, ao da Fazenda, a entrega ao director dos Correios, da importancia de 152:000$, saldo do credito aberto pelo decreto n. 14.090, de março ultimo, para ser applicada na conclusão das obras do edificio iniciado pelo Lloyd Brasileiro, na rua Visconde de Itaborahy, e destinado á Repartição Geral dos Correios.

O movimento immigratorio de janeiro a novembro do anno passado

De janeiro a novembro de 1920, a Directoria do Serviço de Povoamento registrou a entrada, pelo porto do Rio de Janeiro, de 37.317 immigrantes das seguintes nacionalidades: allemães, 2.892; austriacos, 204; argentinos, 100; albanezes, 4; brasileiros, 1.364; belgas, 95; bulgaros, 9; chilenos, 9; cubanos, 2; chinezes, 3; columbianos, 1; canadense, 1; costa-riquense, 1; dinamarquezes, 31; egypcios, 79; francezes, 584; finladez, 1; gregos, 72; guatemalenses, 5; hespanhóes, 1.682; hollandezes, 92; hungaros, 77; italianos, 4.317; inglezes, 452; japonezes, 51; lettões, 6; luxemburguezes, 5; mexicanos, 10; marroquinos, 2; norte-americanos, 217; norueguezes, 4; nicaraguense, 1; portuguezes, 20.304; polacos, 460; peruanos, 8; russos, 131; rumaicos, 594; suissos, 216; suecos, 26; servio, 1; turco-arabes, 3.067; tcheco-slovacos, 42; transvalianos, 3; uruguayos, 30; venezuelanos, 1; yugoslavos, 13 e ukrainianos, 12.

O CASO DA FORÇA E LUZ DA CIDADE DE CAMPOS

Campos, 20. — O prefeito desta cidade, após a accusação da penhora dos bens da Companhia Força e Luz, desistiu dos mesmos.

Mesmo assim, a empresa não restabeleceu ainda o serviço de Luz e dos bondes, correndo como certo que o unico motivo que assim a leva a proceder é a falta de reparos nos geradores de corrente electrica.

TRENS PARA CONDUCÇÃO DE PRAÇAS ENFERMAS

O director da Central do Brasil communicou ao general Luiz Barbedo, commandante da 1ª região militar, que, para evitar demora no transporte de militares enfermos procedentes da Villa Militar e destinados ao Hospital Central do Exercito, podem ser feitos nos seguintes trens que não conduzem bagagem, traezndo, no entanto, um carro da respectiva série nas suas composições:

SS-2, ás 4.28; SS-6, ás 5.27; SS-12, ás 6.15; SS-22, ás 10.28; SS-28, ás 12.30; SS-32, ás 14.43; SS-56, ás 16.36; SS-41, ás 19.42; SS-50, ás 23.20. As horas indicadas correspondem á chegada desses trens na estação da Villa Militar.

As passagens, cadernetas e talões concedidos, na Central, aos ministerios

O ministro da Viação recebeu, hontem, do director da Central do Brasil o mappa demonstrativo das passagens, cadernetas e talões concedidos a requisições dos ministerios, no mez de dezembro ultimo.

As requisições foram as seguintes: Guerra, 1.209 passagens de primeira; 2.735 de 2ª; 14 cadernetas de 1ª; 5 talões de 1ª; e 3 de 2ª; Justiça, 1.265 passagens de primeira; e 2.092 de 2ª; Agricultura, 694 passagens de 1ª; 1.104 de 2ª; e 1 caderneta, de 1ª; Viação, 734 passagens de 1ª; 157 de 2ª; e 1 caderneta de 1ª; Fazenda, 602 passagens de 1ª; e 28 de 2ª; Marinha, 45 passagens de 1ª; e 54 de 2ª; Exterior, 3 passagens de 1ª. O total attingiu a 4.552 passagens de 1ª; 6.170 de 2ª; 16 cadernetas

UM ACCIDENTE DE AEROPLANO NA CIDADE DO RIO GRANDE

Porto Alegre, 19 — Informações recebidas da cidade do Rio Grande dizem que, hontem, quando levantava vôo em direcção a cidade de Pelotas, conduzindo passageiros, o aeroplano "Airco n. 6", tripulado pelo aviador Beker, caiu no mar. O aviador e os passageiros nada soffreram.

JUSTIFICAÇÃO DE HERDEIROS
6ª Circumscripção Judiciaria Militar

Realiza-se amanhã, sabbado, ao meio-dia, na Auditoria da 6ª Circumscripção Judiciaria Militar, com assistencia do procurador da Republica, a inquirição de testemunhas para justificação de herdeiros, requerida por d. Isabel Pereira dos Santos, viuva do general Feliciano Pereira dos Santos.

ESCOLA NACIONAL DE BELLAS ARTES
Concurso de composição de architectura

Encerram-se amanhã, 22 do corrente, ás 2 horas da tarde, as inscripções ao concurso da cadeira vaga de composição de architectura. Nesse dia e ás mesmas horas, reunir-se-á a congregação da Escola para tomar conhecimento dos candidatos inscriptos.

NOTICIAS DE PERNAMBUCO

Recife, 20 — Todos os jornaes applaudem a eleição do sr. Octavio de Freitas para director da Escola de Pharmacia.

Recife, 20 — Das séries de apolices de juros de 7 %, mandadas resgatar pelo governo estadual, restam apenas titulos no valor de 18:000$000.

Estão sendo publicados editaes chamando os respectivos possuidores para apresental-os ao Thesouro.

Recife, 20 — O saldo existente no Thesouro é de sete mil e tantos contos de réis.

PARA O THESOURO COBRAR AMIGAVELMENTE

A Recebedoria do Districto Federal remetteu á Procuradoria Geral da Fazenda Publica para a devida cobrança as seguintes certidões de dividas provenientes de multas e registros, relativos ao regulamento de imposto de consumo:

Joaquim Silva, 240$000; Teixeira & C., 240$000; Duarte & Costa, 120$000; Abdel Latif Faral, 240$; Sampaio & Rocha, 240$000; J. J. Almeida, 180$000; João Jorge, 360$000; Antonio Daker Richa, 600$000; Pinto Costa & C., 120$; Sabina Kucher, 240$000; Antonio Rodrigues, 180$000; Cardoso & Oliveira, 240$000; Alfredo Macedo Dutra, 160$000; J. Tavares Meirelles, 120$000; Manoel dos Santos Patricio, 240$000; Raul de Almeida, successor de Augusto Francisco de Paiva, 240$000; Norberto Gonçalves, hoje Norberto & Oliveira, 400$000; J. Silva Arce, 240$; José Gavião Gomes da Cruz, 240$; Raul Assis, 240$000; Manoel Gomes, 120$000; Jayme Antonio Moraes, 240$000; Raul Francisco Pereira, 120$000; Firmino Alves, 240$000; Benjamin Lopes dos Reis, 240$000; Martins & Mattos, 160$; Antonio Gonçalves, 240$000; Francisco Antonio Ferraz, 120$000; Oliveira & Nunes, 120$000; Sebastião Martins, 240$000; Irmãos Juliano Sobrinho, 120$000; Nessim Caro, 160$000; Joaquim Dias Moreira, 120$000; Antonio José Pereira, 120$000; Nagibe Golam, 120$000; Manoel de Carvalho, 120$000; A. Borges de Castro, 160$000; José Bento Santiago, 240$000; A. S. Souto, 240$000; J. R. Pereira, 120$000; Rosa Ferreira Machado, 240$000; Luiz Cardoso de Oliveira, 120$000; Sophia Kein, 120$000; L. Pinto Nogueira, 120$000; Raymundo Pennaforte, 120$000; Antonio Francisco da Silva 160$000; Francisco Nogueira, 120$000; Ernesto Freschman, 120$000; Emma Pierre, 120$000; Maria Rapuzzi, 120$000, e Therezina Chianini, 120$000; no total de 9:730$000.

O CEMITERIO DE ANTA INTEIRAMENTE ABANDONADO

Anta (Estado do Rio), 17 — A população desta localidade acha-se indignada deante do estado vergonhoso de abandono em que se encontra o cemiterio local, por parte das autoridades locaes. O cemiterio, sem cerca, está transformado em pasto de animaes e com quasi todos os tumulos a se desfazerem á acção do tempo e da incuria sacrilega.

Urge uma providencia para restituir áquelle campo santo o aspecto que deve ter.

VIAÇÃO

Foi mandado averbar a declaração de familia apresentada pelo praticante addido da Fiscalização do Porto do Rio de Janeiro, Carlos de Andrade.

— Requerimentos despachados:

Francisca Rosa Faria e outra, viuva e filha de Luiz de Faria, auxiliar do almoxarife da Directoria Geral dos Correios, solicitando os favores do montepio — Deferido.

Iracema Lopes Santos e outros, viuva e filhos de Raul de Souza Santos, praticante de 1ª classe da Directoria Geral dos Correios, fazendo identico pedido. — Apresente a certidão de obito de Lygia e prove que lhe pertence tambem o nome de Iracema da Gloria Lopes dos Santos, tambem constante do processo.

PEDIDOS DE INFORMAÇÕES DE EMPRESAS ESTRANGEIRAS

O Escriptorio Official de Informações e Collocação de Trabalhadores, installado, pela Directoria do Serviço de Povoamento, junto á Intendencia de Immigração (cáes Pharoux, 3), recebeu da Sociedade Albert Hirt, engenheiro, constructor em ceramica, residente em Paris, á rua Notre-Dame de Laurette, 44, carta, acompanhada do catalogo, em que pede informações sobre a imprensa local, que se interesse pelo assumpto, para reclames e annuncios, e bem assim nomes de grandes industriaes deste paiz aos quaes possa interessar as grandes construcções dessa Sociedade, uma das maiores de França, onde, no seu genero, tem feito grandes construcções, assim como na Italia, Belgica e Hespanha, desejando iniciar as mesmas no nosso paiz. Recebeu tambem do sr. Candido Ançã, residente em Beja, Portugal, uma carta, pedindo lhe sejam indicadas algumas casas commerciaes das principaes cidades brasileiras, de reconhecida honorabilidade e idoneidade, que se dediquem á importação de productos portuguezes e á exportação de artigos brasileiros.

Para mais esclarecimentos os interessados podem se communicar com aquelle escriptorio, onde lhes será dado a conhecer as referidas cartas.

TOMADA DE CONTAS Á COMPANHIA DOCAS DA BAHIA

Ao presidente do Tribunal de Contas, o ministro da Viação, solicitou, hontem, a designação de um funccionario daquelle Tribunal, para, com o representante da Companhia Cessionaria das Docas do Porto da Bahia, o chefe da Fiscalização desse porto e um funccionario do Thesouro Nacional, constituir, na cidade de S. Salvador, a commissão de tomada de contas á referida companhia, dos trabalhos executados no 2º semestre do anno passado.

UM DESASTRE DE AVIAÇÃO EM CAMPINAS
A calma do piloto evitou maiores consequencias

S. Paulo, 20. — Hontem, occoreu na Escola de Aviação de Campinas, um desastre, que não teve maiores consequencias, devido a calma do aviador que pilotava o apparelho. Como de costume, de manhã cedo, dirigiram-se para o campo de aviação diversos alumnos desta Escola, em companhia de algumas pessoas "habitués" dos exercicios matutinos de aviação. O tenente aviador Schwartz, depois de examinar cuidadosamente o seu apparelho, e constatando o perfeito funccionamento do motor, tomou logar na "nacelle" em companhia do sr. Moysés de Lima, que, ia como passageiro. O apparelho "decollou" rapidamente galgando o espaço. Ao effectuar uma manobra, para fugir a corrente aerea, o apparelho perdeu a direcção e projectou-se ao solo. O aviador, rapido, "picou" o apparelho, conseguindo com essa manobra salvar mais ou menos o apparelho que dirigia. O passageiro, soffreu ligeira escoriações, não tendo o aviador soffrido cousa alguma.

CORPO DE BOMBEIROS

Serviço para hoje:
Official de dia, capitão Alcantara.
Auxiliar, 2º tenente Monteiro.
1º soccorro, capitão Tenreiro.
2º soccorro, capitão Alcebiades.
Manobras, 2º tenente Adolpho.
Medico de dia, capitão dr. Tito.
Medico de emergencia, capitão dr. Taylor.
Dia á pharmacia, capitão Maia.
Folga, o commandante da estação Maritima.
Uniforme, 5º.

Falsificou os lançamentos na caderneta e foi condemnado

Pelo juiz da 2ª vara federal foi condemnado a quatro annos de prisão o réo Paulo André de Lemos, processado por haver recebido de Marinha de Almeida 100$000 e a caderneta n. 453.660, da 3ª série, para o fim de recolher a referida quantia á Caixa Economica, sem, entretanto, o haver feito, illudindo a proprietaria da caderneta por meio de lançamentos nesta falsificados.

CORREIO SPORTIVO

FOOTBALL

LIGA METROPOLITANA D. T.

As novas commissões e os membros eleitos para o C. Superior

Em assembléa geral ordinaria, estiveram reunidos, ante-hontem, os representantes dos clubs filiados á Liga Metropolitana D. T. A reunião terminou muito tarde da noite, tendo a assembléa deliberado sobre varios assumptos de caracter urgente, transferindo uma parte de seus trabalhos para uma proxima sessão, por motivo de falta de numero, que já se fazia notar, com a retirada de alguns representantes.

Eis, em resumo o que foi a grande reunião da sociedade dirigente dos sports terrestres desta cidade:

Depois de lida e approvada a acta da sessão anterior, passou-se ao expediente, que constou da leitura de officios de diversos clubs, acreditando novos representantes.

Passou-se ao fim principal da assembléa, isto é ás eleições, cujo resultado foi o seguinte:

CONSELHO SUPERIOR

Dr. Mario Newton (eleito)	11 votos
Dr. Faustino Esposel (eleito)	10 "
Dr. Heitor Luz	4 "
Dr. João Pizarro	1 voto
Em branco	2 votos

Ao serem annunciadas as eleições das commissões, o dr. Ferreira Vianna, representante do Bangu', levantou uma questão de ordem quanto á eleição para a commissão de informações. Acha o orador que compete á assembléa eleger os tres membros da commissão de informações. O presidente da Liga manifesta-se de modo contrario, e, devido a isso, submette o caso á deliberação da assembléa, que acha que a mesma póde eleger os tres membros.

Procedida á eleição das commissões, foi verificada a seguinte apuração:

COMMISSÃO DE INFORMAÇÕES

Francisco Werner (eleito)	22 votos
Heitor Luz (eleito)	18 "
Luiz Lehre (eleito)	14 "
Agricola Bethlém	3 "
Norberto Bittencourt	2 "
Joaquim Guimarães	3 "

Alair Antunes, dr. Ferreira Vianna, Mario Bethlém e Francisco Calmon, 1 cada um, e em branco 10.

COMMISSÃO DE CONTAS

Gil Camara (eleito)	25 votos
Raul Portugal (eleito)	23 "
Roberto Tromposki (eleito)	17 "
Oscar Alvim	3 "
Em branco	3 "
Manfredo Liberal	2 "

COMMISSÃO DE SPORTS

Arthur Azevedo Filho (eleito)	20 votos
Carlos Lehre (eleito)	18 "
Roberto Trompowski (eleito)	17 "
Paulo Buarque	14 "
Em branco	7 "
Rufino Almeida	2 "

COMMISSÃO DE FOOTBALL

L. R. Todd (eleito)	22 votos
Carlos Lopes (eleito)	22 "
Sidney Pullen (eleito)	21 "

Carlos Villaça, Alberto Borgeth e Luiz Rocha, 2 votos cada um; Jayme Barcellos e Ribeiro de Almeida, 1 voto cada um, e em branco, 5 votos.

COMMISSÃO DE TENNIS

Luiz Bartholomeu (eleito)	23 votos
Emilio Lehre (eleito)	20 "
José Couto (eleito)	19 "
Em branco	9 "
Paulo Buarque de Macedo	4 "
Paulo Borges Monteiro	3 "

COMMISSÃO DE BASKET-BALL

Salvador Calvet (eleito)	24 votos
Ilmar Antunes (eleito)	12 "
Auto Fortes (eleito)	20 "
Francisco Antunes	8 "
André Richet	2 "
Em branco	8 "

Ilmen Tavares, Mario Carvalho Araujo, Carvalho Almeida e Auto G. de Souza, 1 cada um.

COMMISSÃO DE SYNDICANCIA

Miguel Pedro (eleito)	20 votos
Paulo Canongia (eleito)	17 "
Dr. Luiz Dantas (eleito)	17 "
Apollo Amorim (eleito)	15 "
Alarico Soares (eleito)	15 "
Euclydes Motto	13 "
Em branco	13 "
Henrique Meyer	10 "
Alvaro Costa	4 "
José Calmon	2 "
Roberto Borges	2 "
Horacio Moura	1 voto
Manfredo Liberal	1 "

Foram, após as eleições, reconhecidos como associados beneficentes a União Espirita Suburbana e A. B. do Corpo de Sub-Officiaes da Armada.

A assembléa reconheceu como objecto de deliberação a proposta do representante do Brasil, sobre os sports athleticos, assim como concedeu aos empregados da secretaria um mez de ordenado, a titulo de festas.

A assembléa discute longamente uma proposta sobre o torneio "Initium", organizado annualmente pela Associação dos Chronistas Desportivos, deixando de approval-a por falta de numero o que motivou a suspensão dos trabalhos.

Damos a seguir a resposta do representante do Brasil sobre o campeonato de sports athleticos:

"Considerando que a pratica dos sports athleticos, por parte dos clubs filiados á Liga Metropolitana, é bastante deficiente;

considerando que a Liga Metropolitana tem por fim promover, por todos os meios ao seu alcance, o desenvolvimento dos sports athleticos;

considerando, que a pratica dos sports athleticos deve ser deffundida entre os clubs filiados e que bastante poderá concorrer para o desenvolvimento physico da mocidade brasileira;

o S. C. Brasil propõe:

a) seja revisto o regulamento do Campeonato de Desportos Athleticos por uma commissão especial, nomeada pela directoria, tendo-se em vista as olympiadas realizadas em Antuerpia no anno passado;

b) seja tornada obrigatoria a todos os clubs filiados a participação, ao menos em uma prova, mesmo eliminatoria do Campeonato de Desportos Athleticos;

c) seja reservada a data mais proxima da do anniversario da fundação da Liga Metropolitana para ser realizada a festa de sports athleticos;

d) a nova regulamentação deverá ser submettida ao julgamento da assembléa geral ainda com tempo sufficiente para não exceder o periodo legislativo.

Sala das sessões, em 19 de janeiro de 1921. — O representante do S. C. Brasil, dr., *Manoel Gonçalves*."

* * *

Os matches officiaes de football e as provas de athletismo

A assembléa da Liga Metropolitana elegeu para a sua commissão de sports athleticos, conforme se vê na nota acima, entre os seus membros o dr. Roberto Trompowsky, director e representante do Botafogo F. C., pessoa de grandes conhecimentos do athletismo moderno e com grandes estudos de observação feitos nos recentes concursos olympicos de Antuerpia.

O novo eleito possue em seu archivo um estudo completo sobre as provas de athletismo, pretendendo offerecel-o á Confederação Brasileira dos Desportos, para applical-o nas suas festas officiaes.

Procurado por nós, para prestar algumas informações sobre o athletismo carioca, disse-nos o dr. Trompowsky que terá como companheiros os antigos dirigentes do athletismo entre nós:

— "E' escusado dizer o atrazo em que se encontra o athletismo desta cidade. Tem-se a impressão de que os clubs do Rio, pela grande sympathia que os seus associados dedicam ao football, desprezam as provas de gymnastica e athletismo, sendo este o motivo principal do pouco progresso entre nós do necessario sport.

A meu ver, só ha um meio de se introduzir o athletismo entre os sportsmen cariocas — e é este um dos motivos por que pretendo justificar uma proposta que farei, agora que me encontro entre os que trabalham na Liga Metropolitana.

Aproveitando os intervallos dos jogos de football, primeiros e segundos teams, pretendo propôr á Liga a creação de exercicios de athletismo. Assim: entre um half-time e outro serão disputadas provas de corrida a pé, lançamento de discos, levantamento de pesos, saltos, etc.

E', como v. vê, um meio de insinuar a nossa gente á pratica suave do athletismo. Tempos depois de introduzido este processo entre nós, teremos então as grandes festas de sports athleticos em que nos poderemos comparar aos athletas mundiaes, ameaçando os seus *records* afamados.

Pretendo introduzir entre nós o *Pentathlon* moderno, vencendo assim, na intenção de provocar um razoavel e necessario progresso do nosso athletismo.

* * *

O FESTIVAL DO S. C. RIO DE JANEIRO

O S. Christovão, Hellenico e o Vasco venceram as provas

Com grande brilhantismo, effectuou-se hontem, na linda praça de sports da rua Moraes e Silva, a grande festa sportiva promovida pelo Sport Club Rio de Janeiro, da segunda divisão da Liga Metropolitana de Desportos Terrestres.

As dependencias das archibancadas estavam repletas de uma selecta assistencia, que se não fartou de applaudir os feitos dos quadros em luta.

As partidas foram bem disputadas, sendo os seus vencedores alvo de grande manifestação por parte dos presentes.

O programma, excellentemente confeccionado, apresentou o seguinte resultado:

1º match — *Hellenico x Rio de Janeiro* — Venceu o club do Itapiru', que obteve sobre o seu leal antagonista o score de tres goals contra dois, assim distribuidos:

Hellenico, 3 (Olavo 1, Elviro 1 e Milton 1).

Rio de Janeiro, 2 (Guerrinha).

2º match — *Vasco x Americano* — Esta partida, que tambem despertou grande interesse, terminou com a victoria do Cruz de Malta por tres goals contra um, assim distribuidos:

Vasco da Gama, 3 (Medina 2, de cabeça; Nicomedes 1).

Americano, 1 (Waldemar).

3º match — *S. Christovão x Andarahy* — Foi esta, sem duvida alguma, a melhor partida da tarde e isto pelo facto de se terem defrontado os dois grandes clubs da primeira divisão.

O resultado foi favoravel ao team do S. Christovão, por cinco goals contra 1, não querendo isto dizer que houvesse falta de interesse e belleza no encontro.

Os teams disputantes, sem o concurso de alguns elementos de valor, estavam assim formados:

S. Christovão — Carnaval; Rubens e Martins; Armando, Epaminondas e Nesi; Rosas, Dornellas, Pellinho, Arnaldo e A. Lopes.

Andarahy — Otto; De Maria e Americano; Caratorio, Franklin e Nicolino; Telê, Betinho, Gilberto, Betuel e João.

Serviu de juiz nesta partida o sr. Edeard Vieira, do Americano F. C.

Eis o resultado final:

S. Christovão, 5 (Dornellas 2, Pellinho 2 e Rubens 1, de penalty).

Andarahy, 1 (Epaminondas (contra).

Na primeira prova do dia serviu de juiz o player Epaminondas Berlitz da Silva, do S. Christovão; actuou a segunda partida o sr. Francisco Vianna, do S. C. Rio de Janeiro.

— No final da reunião o sr. Marciano Filho, do S. C. Rio de Janeiro, procedeu á entrega, aos vencedores, de tres artisticas taças de prata, como merecido premio dos triumphos da tarde.

* * *

OS JOGOS INTERESTADUAES DE DOMINGO

Tupy x Mackenzie e Serrano e Vasco da Gama

Os grandes embates de domingo proximo, dia 23, estão provocando um enorme enthusiasmo nas rodas sportivas da cidade e promette arrastar grande numero de adeptos do sport inglez, ao campo do Botafogo F. Club, á rua General Severiano.

A directoria da Caixa da Guarda Civil não tem se descuidado dos preparativos necessarios ao bom exito da festa e ao bom acolhimento que devem ter as embaixadas mineira e fluminense.

O conjunto petropolitano é sobejamente conhecido no Rio pela serie de jogos que tem tido com clubs desta capital.

O quadro tupynense de Jui dez Fóra que vem disputar o match com o Mackenzie está assim constituido:

Villa — Raul — Soares — Pires — Ernani — Tininho — Oswaldo — Tilio — Amer — Zé — Bacury.

A embaixada do Tupy chegará no proximo dia 22, ás 21 horas e será composta de 20 pessoas, entre as quaes um redactor sportivo.

A directoria da Caixa vae hospedal-a na Pensão Belgique, tendo já tomado aposentos necessarios.

O referee desta prova será o conhecido sportman Carlos Martins da Rocha, do Botafogo F. C.

* * *

O match Hellenico x Brasil

Está annunciado para depois de amanhã, no campo da rua Itapiru', a disputa de uma partida official da segunda divisão, entre as equipes do Hellenico A. C. e S. C. Brasil. Tendo o tricolor da divisão intermediaria, de disputar um trophéo, nesse mesmo dia, no campo do C. R. Flamengo, com o Americano, a sua equipe disputará a prova official da Liga desfalcada de alguns de seus principaes elementos.

* * *

O festival do Carioca F. C.

A directoria do Carioca F. C., resolveu modificar a ordem do programma organizado para o seu festival de domingo proximo. Assim, serão os matches principaes effectuados:

Mangueira x Carioca.
Villa Isabel x Palmeiras.

* * *

DE MINAS GERAES

A nova directoria do Tupynambás F. C.

Communicam-nos:

"Tenho a honra de communicar-vos que em assembléa geral realizada nesta data foi eleita e empossada a seguinte directoria que regerá os destinos deste club durante o periodo de 1921:

Presidente honorario — Dr. Pedro Carlos da Silva.

Presidente — Raphael Magaldi Sobrinho.

1º vice-presidente — Astrogildo Pulis.

2º vice-presidente — José Teixeira Lopes.

1º secretario — Julio Guimarães.

2º secretario — Nicomedes L. Ribeiro.

1º thesoureiro — Paulo Schmitz, (reeleito).

2º thesoureiro — João Marinho Pires.

Zelador — Guido Zanetti (reeleito).

Conselho fiscal — Eduardo Viviani, Luiz Stehling, José Verde.

Commissão de syndicancia — Januario Corrêa, José Ribeiro Gaspar, Gastão Pressi.

Commissão de sports — Manoel G. Pereira, Antonio Toledo, Hugo Weingrill.

Sem mais prevaleço-me do ensejo paar apresentar a v. s. os protestos de alta e elevada consideração. — *Nicomedes Luiz Ribeiro*, 2º secretario.

* * *

Um festival sportivo em homenagem ao sr. Coelho Netto

Com a presença do sr. Coelho Netto e familia, realiza-se no domingo proximo, no campo do S. Christovão A. C., um festival promovido pelo Coelho Netto A .C., em que tomarão parte os clubs mais dignos dos não filiados á Metropolitana.

O programma, que consta de nada menos de sete provas, será o seguinte:

1ª prova — Directoria do Coelho Netto A. C. — A's 12 horas — Match de football entre as equipes principaes dos clubs: Olaria e Penha.

2ª prova — Directoria do Club de S. Christovão — A' 1.10 — Match de football entre os quadros representativos: do Tiro 5 e dos marinheiros de Villegaignon.

3ª prova — João Cantuaria — A's 2.20 — Shoot em distancia — Sómente para associados do S. Christovão A. C.

4ª prova — Mme. Gaby Coelho Netto — A's 2.40 — Jogo da agulha, para senhoritas e rapazes — Premio á senhorita classificada em 1º logar.

5ª prova — Major Nilo Goulart — A's 3 horas — Match de football entre os teams das companhias: City e Leopoldina Railway.

6ª prova — Dr. Coelho Netto (prova de honra) — A's 4.05 — Match de football entre os teams "B", do Coelho Netto e o principal do Brasileiro.

7ª prova — Brasileiro A. C. — A's 5.10 — Match de football entre os teams: "A", do Coelho Netto e o principal do Manguinhos (desempate da taça "Imprensa Brasileira".

Esta prova promette ser um dos mais importantes jogos da temporada.

Sendo ambos os quadros constituidos por elementos dos principaes clubs da 1ª divisão, jogadores consagrados deste desporto, é licito esperar que este jogo se desenvolva, com scenas emocionantes.

Para regularizar os serviços foram nomeadas as seguintes commissões:

De fiscalização — Antonio Zenobio, Annibal Sayão Cardoso e Sylvio R. de Carvalho.

De recepção — Sylvio De Carvalho, José Canabarro e Domingos Tavares.

De porta — Arthur Zenobio, Francisco Gosmão, Antonio Goulart, Ernesto Couto, José Almo de Seixas, Caetano de Albuquerque Faria e Jayme Passeado.

De archibancadas:

Esquerda: — Ary Guimarães, Sabino de Paula e Orlando Neves.

Direita — Cezar Veiga, Arnaldo Pereira e Fritz Praeger.

Lado da Avenida Pedro Ivo — Francisco Rigenão, Octavio M. de Almeida, Octavio Zenobio e Manoel O. da Silva.

De desportos — Zeferino Teixeira, Alberto Silva e Gastão G. L. de Carvalho.

AVISO

aos

TORCEDORES

e *TORCEDORAS*

SERPENTINAS com as côres dos CLUBS DE FOOTBALL

A maior novidade para este Carnaval

—DAVID & C.—

Avenida Rio Branco, 102

(15860)

REMO

União das Sociedades do Remo da Lagôa R. de Freitas

Communicam-nos da secretaria desta sociedade:

"Communico a v. ex. que em assembléa geral ordinaria realizada no dia 14 de janeiro de 1921 foi eleita para dirigir os destinos d'esta União, a seguinte directoria que tem de servir durante o corrente anno:

Presidente, Manoel Fernandes;

Vice-presidente, Felippe José Faustino;

1º Secretario, Poty Machado;

2º Secretario, Manoel J. dos Santos.

Thesoureiro, José Gonçalves Torta.

Aproveitando o ensejo cumprimento v. ex. e subscrevendo-me sou com toda a consideração e respeito. — *Poty Machado* — "1º. Secretario."

* * *

Club de Regatas Santista

"Em nome da directoria cumpre-me o grato dever de communicar a v. s. que em 9 do corrente mez, foi empossada a seguinte directoria para o nosso anno social de 1921:

Presidente, — João Antonio Mendes;

Vice-presidente, — Walter Paulo Hampshire;

1º. Secretario, — Joaquim A. Mello Fonseca.

2º. Secretario, — Cypriano Marques;

Thesoureiro, — Mariano Camara (reeleito);

Conselheiros, — Lauro Pereira de Carvalho;

" — Bruno Bezzi;

" — Antonio Ignacio

" — Accacio de Oliveira Leite;

" — Antonio Marcos Ferreira Junior.

Saudações respeitosas. — O 1º. Secretario, — *Joaquim A. Mello Fonseca*."

TURF

A NOVA GERAÇÃO

Os productos paulistas inscriptos no Stud Book

Realizando-se no dia 6 de fevereiro a exposição de productos nascidos em S. Paulo, damos a seguir a titulo de curiosidade os animaes inscriptos no Stud Book Paulista e que poderão tomar parte nesse certamen:

Haras São José (Rio Claro) — Criador dr. Linneu de Paula Machado. Mira — castanho — feminino — Novelty e Domination; Miramar — castanho — masculino — Novelty Piccinina; Malagueta — zaina — feminino — Novelty e Janina; Meluza — castanho — feminino — por Novelty Ma Choutte; Mirante — alazão — masculino Novelty e America; Mirasol — castanho — masculino — Novelty Espuria; Mirabella — castanho — feminino — Novelty Clóclô; Miragaya — alazão — masculino — Novelty e França; Manilha — castanho — feminino — Novelty Bien Aimée; Mangerona — castanho — feminino — Novelty Love Spark; Mosquette — castanho — feminino — Novelty e Nara; Malaga — castanho — feminino — Novelty e You-You.

Haras Bella Vista — (Capital) — Criador coronel J. da Silva Quinta Reis, Batovy — masculino — castanho — Trois Temps e Marjoleta; Moy — masculino — zaino — Trois Temps e Scotch Lassie; Mira — feminino — zaino — Trois Temps e Lavalière; Má — feminina — alazão — Gerfaut e Archwise.

Haras Riachuelo — (Barra Bonita) — Criador Antenor de Lara Campos, Fandango — masculino — castanho — Le Diuc e Flormára; Feitor — masculino — castanho — Le Diuc Nelly; Fox — masculino — alazão, Le Diuc e Miss Scish, Fubeca — feminino — castanho — Le Diuc e Hebrea; Favella — feminino — castanho — Le Diuc Sans Dessous; Faveiro — masculino — tord. — Le Diuc e Nána; Fiscal — masculino — castanho — Le Diuc e Pompette.

Haras Jacatuba — (S. Bernardo) criadores Erasmo & Antonio Assumpção, Alle Goak — masculino — tord. — Vanderblit e Rathville; Allegro — masculino — castanho — Venderblit e Michalena.

Haras Recreio — (Avaré) — Criador coronel Joaquim da Cunha Bueno, Centauro — masculino — zai. — Cornecob e My Darling; Catita — feminina — tord. — Cornecob e Thrase; Cubylla feminina — castanho — Cornecob e Delza; Condorina — feminina — alazã — Corncob e Gyp; Cyrenaica — feminina — castanha — Corneob e Ficha.

Haras Palmeiras — (S. Manoel do Paraiso) — Criador coronel Juliano Martins de Almeida. — Ostende, fem. — alz. — Quo Vadis? e Iceberg.

Haras Santa Gertrudes (Rio Claro) — Criador Guillherme Prates. — Dolente, masc., alz. — Paraguassu' e Our Lottie; Desolada, fem., cast. — Paraguassu' e Queen Hampton; Deslumbrante, masc. alz. — Paraguassu' e Finesse; Derrocada, fem., alz. — Paraguassu' e Jeanette.

Haras Rosario (Campinas) — Criadores João Pereira & Irmão — Slava, fem., zaino. — Maestro e Campinas.

Haras Conceição (Louveira) — Criador dr. Julio de Mesquita — Alsacia, fem., alz. — First Water e Eastern Empress.

Haras Matto Dentro (Campinas) — Criador José Guathemozin Nogueira. — Zarza, fem., cast. — Jumper e Yola.

Haras Excelsior (Central) — Plinio Braga Costa. — Sunbarita, fem., tord. — Sumbar e Prosapia.

Rio Claro — Criador Frederico Lundgren. — Cantea, masc. cast. — Pericles Meda.

* * *

JOCKEY-CLUB PAULISTANO

Cotações dos parelheiros inscriptos para a proxima corrida

Para a reunião de depois de amanhã, na Mooca, vigoram nesta capital as seguintes cotações:

Pareo "Consolação" — 1.500 metros:

Gun of Troy	30
Kury Kuray	25
Gurupy	35
Neenah	25
Rapa	40

Pareo "Excelsior" 1.609 metros:

Iolito	22
Eclipse	22
Maestrino	60
Champignol	30
Zuleika	35

Pareo "Progredior" — 1.609 metros:

Tayro	50
Vesper	80
Betunia	25
Juno	35
Campina	50
Impeto	40
Estopim	40
Amanajó	80
Luta	30

Pareo "Extra" — 1.609 metros:

Black Susan	50
Whiteside	25
Redglen	40
Amizade	60
Bodoque	40
Farimond	30
Barreiro	100
Soberana	30
Crise	50
Luck Night	40

Pareo "Hippodromo Paulistano" — 1.609 metros:

Tucuman	35
Galloping Girl	50
Bridge	25
Bronzino	25
Lady Love	30
Moreninha	30

"Grande Premio Dr. José de Souza Queiroz" — 1.700 metros:

Balcorrie	22
La Caterina	40
The Good Faire	50
Jurá	30
Catraia	50
La Samaritana	150

Pareo "Emulação" — 1.700 metros:

Newnham	22
Porto Feliz	30
Miss Oliver	40
Beltenebros	30

Pareo "Imprensa" — 1.890 metros:

Mulatinho	40
Miss Golden	22
Mercante	30
Good Luck	30
Buckless	30

Pareo "Supplementar" — 1.609 metros:

Farnum	35
Plunita	30
Belle Ville	40
Manivela	30
Rosita	40

* * *

AS PROVAS INTERNACIONAES DE MONTEVIDÉO

Caid levanta o grande premio "Benito Villanueva"

Montevidéo, 10 de janeiro — Com quasi a mesma concorrencia do grande premio "José Pedro Ramirez" realizou-se hontem o grande premio "Benito Villanueva", "revanche do anterior, corrido em 2.500 metros e com o premio de 15.000 pesos (75:000$000).

Ao nosso ver foi essa prova muito mais interessante do que a "José Pedro Ramirez, porque, se por um lado deixou de correr Palospavos, o glorioso filho de Papanatas, excluido por haver vencido a dita prova, concorreram Gaulois, Zig-Zag e Ziem, do turf argentino e os demais elementos de handicap de Maroñas, como sejam Caid, Aldeano, Petropolis, Bristol, Pollino, Quacker, Atorranta e Ayax.

As montarias e pesos foram as seguintes:

Zig-Zag — 57 kilos — Arcuri;
Gaulois — 55 kilos — Cardoso;
Caid — 50 kilos — E. Rodriguez;
Aldeano — 52 kilos — B. Gomes;
Petropolis — 48 kilos — A. Baptista;
Bristol — 48 kilos — Moreno;
Ziem — 48 kilos — R. Pellectier;
Quacker — 48 kilos — J. Peres;
Atorrante 48 kilos — Tapia;
Ayax — 48kilos — Avero;

Todos acreditavam na victoria de Gaulois, dado o facto de haver sido diminuida a distancia e a ausencia de "Palospavo". Por isso foi elle muito jogado, conforme se verificará pelo resultado, tendo Caid, o valoroso filho de Sandal, que havia chegado em 3º, no grande premio "J. Pedro Ramirez", a 2 corpos de Gaulois e Palospavos ficando completamente abandonado nas cotações. Esse abandono é attribuido ao facto de ser resolvido só a ultima hora a sua apresentação.

A ultima cotação foi a seguinte:

ZigZag	3.063	1.813
Gaulois	12.678	6.014
Pollino	1.944	2.131
A'deano	1.215	963
Caid	491	588
Bristol	594	716
Ziem	2.284	1.106
Petropolis	1.530	2.334
Quacker	178	169
Atorrante	263	308
Ayax	103	120
Totaes	24.343	14.262

Dado o toque para a saida foram os concorrentes muito acclamados pelo publico, que anciava pelo desfecho da grande prova.

A saida foi rapida, pulando todos os concorrentes na mesma linha. Quacker forçou logo e commandou o lote até a primeira curva, onde foi substituido por Atorrante, que forçou por fóra. Seguindo a estes iam, Aldeano, Pollino e Gaulois. Os demais seguiam a um corpo e Caid a 2 corpos desse grupo. Na recta final, Gaulois, em lindos galões, passou para o primeiro posto, perseguido por Aldeano, emquanto por fóra, em linda e emocionante atropelada, Caid, muito bem dirigido pelo velho jockey Ertevam Rodriguez, emparelhava com Gaulois, ao qual offerecia luta tenaz para dominal-o por um corpo, emquanto Aldeano, pela cerca interna, reaccionava para chegar em 2º e dominar Gaulois por 112 corpo.

Dos demais concorrentes tiveram boa actuação, Zig-Zag, Bristol e Pollino, não se correspondendo ao que delle se esperava, o glorioso Petropolis".

O resultado geral foi o seguinte:

Grande Premio "Benito Villanueva" — 2.500 metros — 15.000 pesos:

1º — CAID, 50 k., por Sandal e Aut., do stud Atahualpa, E. Rodriguez	491	588
2º — Aldeano, 53 k., B. Gomez	1.215	963
3º — Gaulois, 55 k., D. Cardoso	12.678	6.014
4º — Zig-Zag, 57 k., F. Arcuri	3.063	1.813
Pollino, 48 k., E. Amuchástegui	1.944	2.131
Bristol, 49 k., P. C. Moreno	594	723
Ziem, 48 k., R. Pelletier	2.277	1.106
Petropolis, 48 k., A. Baptista	1.530	1.334
Quacker, 48 k., J. Perez	178	169
Atorrante, 48 k., M. Tapia	263	308
Ayax, 48 kilos, A. Avero	103	120
Totaes	24.336	15.262

Retirados: Rodin, Gallipoli, Coquimbo, Pattieso, Casiopea, Jafet, Kaporal, Rey Puesto.

Dividendos: de Caid, 27.80 e 8.65; de Aldeano, 6.05; de Gaulois, 2.65.

Ganho por meio corpo.

Tempo, 157 2|5 segundos."

* * *

VARIAS NOTICIAS

No prado de Maroñas, Montevidéo, foi disputado domingo ultimo mais um classico internacional, cujo resultado foi o seguinte:

"Classico Buenos Aires" — 2.400 metros — 15.000 pesos, ouro — 1º Aldeano alazão, do Uruguay, por Yago II e Zamarra, do Stud Aldean, em 150" 2|5; 2º, Chimango, 3º Pettinas e 4º Ziem.

Este ultimo foi o unico representante do turf argentino que tomou parte na importante carreira.

Depois de realizada essa prova o "turfman" argentino sr. Jorge Mitre adquiriu Aldeano, pagando pelo filho de Yago 22.000 pesos, ouro, que na nossa moeda correspondem a 125:400$000, da nossa moeda ao cambio actual.

—:— Recomeçou os seus trabalhos no prado da Mooca o crack Miau, que na ultima carreira em que tomou parte, derrotando os melhores parelheiros de S. Paulo, saiu ferido num dos garrões.

O filho de Craganour reapparecerá em publico num dos grandes premios de fevereiro.

—:— Estão á venda em S. Paulo os animaes Los Principios, Belle Ville e Lapo, que estão actuando na presente temporada.

—:— Victimado por uma febre de mão caracter, morreu nas cocheiras do Stud Expeditus o cavallo Loisir, filho de Rire aux Larmes e Lamaiville. Ganhador do "Grande Prix Municipal" de Paris, de 1910, Loisir foi adquirido para o referido stud pela elevada somma de 120.000 francos, não tendo, entretanto, correspondido a espectativa autorizada pelo alto preço por que foi comprado e pelas correntes de sangue de que era portador. Tendo corrido varias vezes nesta capital, só no fim da ultima temporada conseguiu Loisir ganhar duas carreiras.

—:— Partiu para S. Paulo o sr. Lucio de Mello, secretario da Commissão Central dos Criadores.

O sr. Lucio de Mello foi tratar de negocios e levar a importancia dos premios da "Taça Nacional" e "Taça dos Productos", disputados naquella capital.

—:— Noticias de Montevidéo informam que o coronel Juliano Martins de Almeida adquiriu ali os cavallos Conde Lucanor, 3 annos, por Le Samaritain e Altamurano, 5 annos, por Darrid.

As ultimas carreiras em que Conde Lucanor tomou parte naquella capital tiveram o seguinte resultado:

1º de janeiro — Premio "Saca Chrispas" — 1.500 metros — 1º Conde Lucanor, por Le Samaritain e Dunse, 49 kilos, Stud Delta, jockey, A. Batista; 2º, Volcan; 3º, Nitchevo, e 4º, Redmond. Ganho facilmente por dois corpos. Tempo, 94 1|5 segundos.

2 de janeiro — Premio "Particula" — 1.600 metros — 1º Conde Lucanor, por Le Samaritain e Dunse, 52 kilos, do Stud Delta, jockey A. Batista; 2º, Volcan; 3º, El Tintoretto, e 4º, Lucas Gomez. Ganho facilmente por tres corpos. Tempo, 101 3|5 segundos.

Trata-se, pois, de um potro que occupa logar de destaque na sua turma e destinado a figurar com brilho nas nossas pistas.

* * *

Collegio Aldridge

Estabelecimento de Ensino que, moldado nos melhores methodos inglezes, póde offerecer á Familia brasileira uma educação solida e basica para os seus filhos, preparando-os de um modo efficiente para qualquer ramo da actividade humana.

E' assim que, dês do CURSO JARDIM DE INFANCIA, sob a mais escrupulosa e carinhosa direcção, destinado ás creanças de 5 a 7 annos, até o CURSO PREPARATORIO, que habilita o alumno á matricula em qualquer Escola Superior, o ensino é confiado a docentes de alta competencia.

Prospectos e informações podem ser obtidos pelas exmas. Familias na Secretaria do Collegio, á *praia de Botafogo*, 374, na Casa Crashley, r. Ouvidor, 58. (16063)

GRANADO & C.
Rua 1º de Março n. 14.

FORMULA:
CREOSOTO DE FAIA
-:- IODO -:-
Hypophosphito de SODIO
Hypophosphito de CALCIO
-GLYCERINA-
Fartos elementos para Hygiene dos Pulmões e
: : Robustez : :

POLICIA MILITAR

Serviço para hoje:

Uniforme, 4º (kaki).

Superior de dia, capitão Odorico.

Official de dia ao Quartel-General, 2º tenente Raul.

Medico de dia (24 horas), dr. Rocha.

Medico de dia (12 horas), 1º tenente dr. Saraiva.

Pharmaceutico de dia, 1º tenente graduado Aguiar.

Interno de dia, 2º tenente honorario Meirelles.

Dentista de dia, 1º tenente Clodomir.

Auxiliar do official de dia ao Quartel-General, sargento Pedro dos Santos.

Musica de promptidão: das 6 ás 11 horas, a fanfarra do regimento de cavallaria, e das 11 ás 22 horas, a banda do 2º batalhão.

A conducção de presos será fornecida pelos corpos de accordo com o pedido que fôr feito.

Assiste á instrucção no Nucleo Central o 1º tenente Ernesto Guimarães.

O 1º batalhão fornece a promptidão de incendio, 10 praças para prevenção, o policiamento, os demais serviços já determinados e o mais que fôr pedido.

O 2º batalhão fornece 10 praças para prevenção, o policiamento, os demais serviços já determinados e o mais que fôr pedido.

O 3º batalhão fornece um inferior para ronda, 10 praças para prevenção, o policiamento, os demais serviços já determinados e o mais que fôr pedido.

O 4º batalhão fornece um inferior para ronda, as promptidões permanente e de soccorro, um inferior ás 8 horas na Assistencia do Pessoal para rondar o 2º districto, um corneteiro para ordens á Assistencia do Pessoal, 10 praças para prevenção, o policiamento, os demais serviços já determinados e o mais que fôr pedido.

O regimento de cavallaria fornece 10 praças para a promptidão permanente, um inferior para ronda, a guarda do Quartel-General, o policiamento, os demais serviços já determinados e o mais que fôr pedido.

A companhia de metralhadoras fornece os serviços já determinados e o mais que fôr pedido.

O corpo de serviços auxiliares fornece um bombeiro e um mecanico de dia.

O serviço de electricidade fornece 1 electricista de dia.

Guarda da Amortização, 2º tenente Waldemar; do Thesouro, 1º tenente Limoeiro; da Casa da Moeda, 1º tenente Baptista Coelho.

Promptidão no Quartel-General, 1º tenente Lopes de Azevedo; no regimento de cavallaria, 2º tenente Alcebiades.

Dias nos corpos: no 1º batalhão, 1º tenente Jayme; no 2º, capitão Ferraz; no 3º, tenente Eugenes; no 4º, 2º tenente Prado; no regimento de cavallaria, 1º tenente Themistocles; no quartel da Saude, 2º tenente Lage; no quartel do Andarahy, 2º tenente Iridro.

Rondam o 1º tenente Meira Lima e o 2º tenente Manfredo.

PREFEITURA

Pagam-se hoje as seguintes folhas relativas ao mez de dezembro findo: adjuntas de 1ª classe e operarios do Theatro Municipal, obras novas e 7ª circumscripção de viação.

—:— O prefeito vetou as seguintes resoluções do Conselho Municipal:

equiparando os vencimentos dos quatro cabineiros dos elevadores da Prefeitura aos dos continuos da mesma repartição;

mandando contar, para todos os effeitos, o tempo de serviço prestado pela adjunta Coema Hemeterio dos Santos Pacheco; e

concedendo seis mezes de licença, com todos os vencimentos, ao guarda municipal João Gonçalves de Mello.

NUMEROSAS PROMOÇÕES FEITAS HONTEM NA CENTRAL DO BRASIL

O dr. Assis Ribeiro assignou hontem, as seguintes promoções:

Para official de 1ª, classe, os de 2ª, José Domiciano Vieira, João Arthur Short, Roberto Gomes Motta, Bernardino dos Santos Machado e Luiz Isidoro da Silva; para officiaes de 2ª. classe, os de 3ª. Eduardo José dos Santos, Victor Dias de Souza, Adriano Serrititi, João de Deus Fialho, José Tavares [illegible] Saturnino Gomes de Oliveira, [illegible] da Silveira Carunchio, [illegible] da Motta Araujo, Olympio José dos Santos, Manoel Meirelles, Antonio Furtado Quieto, Luiz [illegible] da Silva, Valentino da Silva [illegible] Luiz Zacharias de Mello [illegible]; para officiaes de 3ª. classe, os de 4ª. Luiz dos Santos Pacheco, Raymundo Leonardo, Augusto Gomes Cardoso, Francisco da Silva Braga, Francisco Gomes da Silva, Hermenegildo Rosa de Araujo, Henrique Pereira, Eduardo Gomes Guimarães, Oscar Augusto Teixeira, Manoel Dias Martins, Carlos R. dos Santos, Leopoldo José de Souza, Innocencio Pereira [illegible], Pedro Gonçalves Maia, Giovani Terzolo, Augusto Gomes [illegible] Barbosa, Marcolino de Moraes, Antonio Martins, Pedro Felix da Silva, Manoel Dias Junior, José Siqueira, Justino da Motta Azevedo e Firmino Corrêa; para officiaes de 4ª classe, os ajudantes de 1ª. João da Cruz Pereira, João Bonat, Manoel Alves dos Santos, João Francisco do Nascimento, Emilio dos Santos, Eduardo Ferreira, Reynaldo Barbosa de Oliveira, Anyonor José Maia, Paulo dos Santos Silva, Josephino Mattos, Henrique Thomaz, Joaquim Rodrigues Pinto, Jacintho Barros, Agenor de Oliveira, Valeriano Teixeira, José Mendes da Silva, Julio de Azevedo Coutinho, João Tavares Laranjeira, Manoel Canedo, Oswaldo de Souza Mattos, Abecaxit de Azevedo Parahyba, Rubens Carvalho, Antonio Francisco da Silva Gitahy, José Paulo de Oliveira, Norberto Pinto da Silva, Eduardo Morreauw, Antonio Pereira, Theophilo da Camara; para ajudantes de 1ª. classe, os de 2ª. Alfredo Pinheiro, Ernesto João Peixoto, Manoel Gusmão, Djalma da Conceição, Antonio C. Soares, Apolinario Martins Veiga, José Vieira de Mello, Jorge de Abreu, Jayme Cabral, Feliviano de Oliveira Pimente, Antonio Xavier, Raul de Oliveira, Antonio Durães, Albertino Alves Barreto, Manoel Ayres, Jorge P. Ferreira, Alfredo de Oliveira, Octavio Vieira de Souza, Octavio Domingues, Arthur Pacheco, Francisco Vieira de Azevedo, Arthur P. dos Santos, Augusto Pereira; para ajudantes de 2ª. classe os aprendizes de 1ª. e extranumerarios de 2ª. Mario Bernardes, Delfino da Costa Junior, Luiz Augusto de Oliveira, Britaldo Gomes do Valle, Jardro da Rosa Filho, André Venancio da Silva, José Ferreira Pinto, Alfredo Bossa, Alvaro Barbosa, David da Costa Farim; para aprendizes de 1ª. classe os de 2ª. Luiz Alves Izolino Moreira, João Gonçalves Caceres, Joaquim Cardoso, José Vianna Junior, Davonir Nunes, João Nascimento, Djalma de Souza, Manoel Vieira Maciel, Conrado Cruz, Valentin Fagundes Machado, Oswaldo de Oliveira, Dovilio Riso, Pedro Laurindo de Albuquerque, Luiz Alves Ferreira, Joaquim E. Silva, Ismael Cardoso, Antonio Dias Baptista, Lino dos Anjos, Domingos José Alves, José Ignacio, Raul da Rosa Filho, Genesio de Assumpção, Elisio Gomes, João B. Macedo, Manoel Lopes da Costa, Belarmino Ignacio da Silva, Waldemar Pereira da Silva, Norberto Corrêa Lapa, Alipio de Souza Maia; para aprendizes de 2ª. classe os de 3ª. Ondino Fernandes de Almeida, Alvaro dos Santos Ribeiro, Melandolino Ferreira, Octavio Ramos da Cunha, Naylo Bomfim, Carlos Fernandes Aguiar, Amaro Francisco Simões, Alihader da Silva Machado, Thiago José da Conceição, Armando Duarte, João Mollica Ramos, Alberico Martins, Francisco dos Santos, Alvaro Rodrigues Cavalleiro, Candido Barros, Sylvio Pereira, Abelardo Cardoso, Argemiro Moraes Marcial, Lourival de Oliveira Santos, Agostinho Machado, Agostinho Dias, Aristeu de Oliveira, Jorge de Almeida Junior, Victor Cordeiro, Manoel E. de Souza, Antonio Meireles, Francisco Soares, Alvaro D. Rodrigues, João B. Maia, Octacilio da Costa, Altair Drummond, Ovidio Couto, José Gonçalves; para aprendizes de 3ª. classe, os de 4ª. Gaudencio da Costa, Joaquim C. Rodrigues, Humberto Scambato, Roberto da Silva, Manoel V. B. Oliveira, Manoel Rego, Eduardo dos Santos, Juracy Andrade Negreiros, Djalma de Souza, Angelo Franchine, Acreano F. Silveira, Durvalino Silva, Benedicto de Figueiredo, Elpidio Prudente, Francisco de Almeida, Agenor Brito, Felippe Malafaia, Alvaro de Almeida, Irineu da Silva Cortez, Caetano Simas, Pedro Luiz de Figueiredo, Joaquim G. Costa; para feitor de 1ª. classe, Manoel Rabello Dias; para trabalhadores de 1ª. classe, os de 2ª., Luiz Borges, Antonio de Oliveira, José Corrêa, Mauricio Paulo; para trabalhadores de 2ª. classe, os de 3ª. extranumerarios, Luiz Costa, Antonio dos Santos, Lucindo Mattos, Affonso Dias, Luiz Augusto Macedo, João Terrasi, Sebastião Penetra, Luiz Manoel Mourão, Zeferino de Assis, João Lopes, Joaquim Pereira, José Ribeiro, Francisco dos Santos, Luiz Moraes, Sebastião Augusto, Paulo Aguiar, João Baptista da Silva, Thelesio Cardoso, Edgard Teixeira, Francisco Figueiredo, e José Pereira Lopes.

GUERRA

Estiveram hontem no gabinete do ministro os generaes Bento Ribeiro, chefe do Estado Maior, Luiz Barbedo, commandante da 1ª região, Ferreira do Amaral, director de Saude e o coronel Menna Barreto, commandante da 2ª brigada de infanteria.

—:— Foi declarado ao director do Collegio Militar do Ceará que o dr. Henrique Alencastro Autran foi nomeado adjunto vitalicio daquelle collegio, podendo, portanto, tomar posse do cargo independente da exhibição do respectivo titulo de nomeação.

—:— As praças de outras guarnições que vieram effectuar matricula na Escola Veterinaria do Exercito e que foram classificadas no respectivo concurso, foram mandadas addir ás unidades com séde nesta capital.

—:— Foram nomeados: o capitão Frederico de Siqueira, auxiliar da divisão da Directoria do Material Bellico; capitão Carlos de Abreu Carvalho, tambem auxiliar da referida directoria; e coronel Izidro de Figueiredo, chefe da divisão de infanteria do Departamento do Pessoal da Guerra.

—:— De accôrdo com o decreto legislativo n. 4.001, de 16 de janeiro de 1920, foram concedidos seis mezes de licença ao contra-mestre da secção de pintores do Arsenal de Guerra desta capital, José Fernandes Machado.

—:— Foram mandados servir: no 1º regimento de artilharia montada, o 1º tenente medico dr. Juliano Carlos de Albuquerque; no 1º batalhão de engenharia, o 1º tenente medico dr. Roberto [illegible] dos Santos; e no 3º regimento de infanteria, o 1º tenente medico dr. Alarico Xavier Ayrosa.

—:— Foi julgado prompto para o serviço o capitão do 1º regimento de infanteria Julio Gonçalves de Azevedo.

—:— Foi designado para passar visitas na Escola de Aperfeiçoamento de Officiaes, durante o impedimento do medico effectivo, o 2º tenente medico dr. Alcebiades Schenelder.

—:— Teve ordem de embarcar, na primeira opportunidade, para Pernambuco, o sargento identificador do 10º regimento de infanteria Antonio Edgard dos Santos, que poderá demorar-se quinze dias no Estado da Bahia.

—:— Assumiu o commando da 2ª brigada de infanteria o coronel João de Deus Menna Barreto.

O CALOR EM CAMPOS TEM SIDO ASPHYXIANTE

Campos, 20 — Tem feito um calor excessivo nesta cidade, registrando-se alguns casos de vertigem motivados pelo mesmo.

O céo mantém-se encoberto ameaçando tempestade.

NOTAS RELIGIOSAS

MATRIZ DO ENGENHO VELHO — Realiza-se no proximo domingo, ás 8 horas, nesta matriz, missa com canticos.

A's 10 horas será dada a benção do SS. Sacramento.

FIZEMOS A OPPORTUNIDADE !...

Descontos DE 20 %

ELLA AGORA E' VOSSA!

Sensacional plano de venda para o Carnaval

Descontos DE 30 %

34 Travessa S. Francisco 36

A CAMISARIA GOMES

Abre mão este mez dos seus lucros, reduzindo para a metade o seu volumoso stock

34 Travessa S. Francisco 36

PREÇOS ATE' O CARNAVAL

Creanças	Custo real	Custo C| 5 %
Verdadeiro saldo, vestuarios brim, desde	8$600	9$100
Costumes brins pardo meio linho	10$000	10$500
Vestuarios Americanos "Bread Winner"	6$200	6$600
Vestidos Americanos	7$600	7$900
Calções Americanos " "	7$700	8$100
Vestidos de voile branco e côres	16$800	17$600
Aventaes côres	4$100	4$400
Saldo de chapéos brins a saldar		3$800
Saldo de Chapéos palha a escolher		5$000
Casacos de Casimiras, superior	26$400	27$700
Casacos de malha	24$000	25$100
Sobretudos para rapazes	42$000	44$100
Pelerines de casimira	21$600	22$700
Vestidos de casimiras	39$300	41$200
Vestidos de lengaline	42$000	44$100
Saldos pyjamas flanella	28$200	29$600
Saldos vestidos flanella	8$400	8$900
Costume de casimira superior	5$500	6$100
Costumes brancos p' collegiaes (saldo)	22$800	24$000
Vestidos marinheira de brim	21$800	22$800
Grande variedade aventaes para ama	18$800	20$000
Costumes brim branco caçador	4$800	5$100
Costumes de malha (1 anno)	12$000	12$600
Vestidos de malha (1 anno)	21$600	22$800
Vestidos de mol-mol	24$000	25$200
Toucas de seda	18$000	19$000
Toucas mol-mol	8$900	9$400
Mantas de côres para rapaz (par)	4$200	4$500
Gorros brins brancos	5$000	18$000
Mosquiteiros para creança	3$600	3$800
Gorros de linho	27$600	29$100
Pelerines malha de lã, saldo	2$100	2$300
	10$800	11$300
Suspensorios elasticos, um	1$100	1$200

PREÇOS ATE' O CARNAVAL

Senhoras	Custo real	Custo C| 5 %
Finissima combinação em seda lavavel	36$600	38$400
Camisas de dia, superior morim, uma	2$200	2$350
Camisas de dia, n. 200, uma	3$200	3$400
Camisas de dia, n. 400, uma	4$000	4$200
Camisas de dia, bordadas, n. 30, uma	5$800	6$100
Camisas bordadas, S. 7	6$500	6$800
Camisas para noite, reclame, 7 D	6$200	6$600
Camisas para noite, morim sup., 9 D	7$700	8$100
Camisas para noite, morim sup., 11 D	9$400	9$950
Camisas para noite, sup., 120 D	11$000	11$500
Calças para senhora n. 200	3$400	3$600
Calças para senhora n. 300	4$600	4$900
Combinações morins, reclame	14$000	14$700
Combinações mol-mol, superior	32$000	33$600
Meias de algodão Ypiranga, par	3$800	4$000
Meias, superior, fio americano	3$000	3$200
Meias finas, seda	13$000	13$700
Meias, seda Paulista	15$000	15$800
Roupas banho de mar, sarja e algodão	30$000	31$500
Roupas lã, banho, superior	42$000	44$200
Toucas para banho de mar	2$700	2$800
Lençóes de cretone para solteiro	2$800	2$500
Lençóes cretone p' soltr°, bainha ajour	8$700	9$000
Lençóes de cretone para casal	11$200	11$800
Fronhas cretone, superior, solteiro	1$700	1$800
Fronhas cretone superior, casal	1$800	1$900
Lençóes felpudos para banho	5$200	5$500
Toalhas alvejadas para rosto, duz. recl.	13$400	14$000
Toalhas felpudas para rosto, uma	1$700	1$900
Morins sem preparo, ½ peça	11$000	11$500
Morins sem preparo, sup. reclame, peça	21$000	22$000
Capachos de côco, grande saldo	6$200	6$500
Guardanapos para chá, duzia	3$000	3$200

PREÇOS ATE' O CARNAVAL

Fazendas	Custo real	Custo C| 5 %
Organdy, novidades em côres, metro	5$700	6$000
Radium Circuit, metro	22$800	24$000
Crepe Broché, reclame, metro	22$800	24$000
Velludo seda, metro a	40$000	42$000
Charmeuse do Lyon finissimo, a	31$000	32$600
Radium Setim em côres, metro	30$000	31$500
Velludo em todas as côres, metro	7$200	7$500
Velludo Cotelê, côres, metro	10$000	10$500
Flanella de algodão a escolher, a	1$550	1$650
Flanella superior a escolher	1$700	1$800
Gabardine, 1 met. largura, metro	3$600	3$800
Gabardine 1 met. largura, metro	3$600	3$800
Escossez sup., 1 met. larg., metro	3$500	3$700
Escossez lã sup., 1,30 larg., metro	13$000	13$600
Bengalino lã, reclame, (azul m.)	3$600	3$800
Bengalino sup., todas as côres, metro	6$400	6$800
Escossez padrões moda, metro	2$850	3$000
Voiles em lindos padrões, metro	3$300	3$500
Voile liso, côres, metro	2$200	2$400
Gaze chiffon, franceza, metro	5$700	6$000
Voile de seda, 1 met. larg., metro	6$100	6$500
Crepon de seda, 1,10 larg., metro	9$300	9$800
Esponja superior, grande moda, metro	7$900	8$400
Crepe China, francez	15$200	16$000
Linhos em côres, reclame, metro	3$800	4$000
Linho branco p' vestido 1 met. larg. mt.	4$500	4$800
Morim Inglez "Cambraia", peça	31$000	32$800
Morim Inglez "Soberbo", peça	32$000	33$800
Cretone Inglez para lençóes, metro	4$200	4$500
Cretone Francez para lençóes, metro	4$600	4$900
Atoalhado adamascado, fino, metro	3$800	4$000
Brim infantil, reclame, metro	1$800	2$000
Mousseline branca, para camisas, metro	1$800	2$000

PREÇOS ATE' O CARNAVAL

Artigos para homens	Custo real	Custo C| 5 %
SUSPENSORIOS GUIOT	4$800	5$200
Ligas Americanas — reclame		8$500
Cintos Americanos, pretos e amarellos	1$600	1$800
Camisas de zephyr superior — Z 1 —	7$800	8$100
Camisas de morim fino — 100 —	6$000	6$300
Camisas, Typo Americano — reclame	8$400	8$900
Camisas Americanas — uma	10$800	11$500
Camisas para casaca, peito linho (202)	8$100	8$500
Camisas brancas preguadas — (200)	7$100	7$500
Camisas Portuguezas — a	11$800	12$500
Camisas Francezas — a	10$200	10$800
Camisas de seda, padrões modernos	36$000	38$000
Camisas de meia, uma	2$700	3$000
Camisas de Crepe Santé, uma	14$200	15$000
Ceroulas brancas, reclame, uma	4$600	5$000
Ceroulas typo mousseline	7$100	7$500
Ceroulas de zephyr inglez — uma	5$800	6$100
Ceroulas Portuguezas, finissimas, a	8$500	9$000
Cuécas brancas de morim, 3 por	14$200	15$000
Cuécas brancas mousseline, 3 por	20$000	21$000
Cuécas, côres zephyr, 3 por	19$200	20$000
Pyjamas typo reclame	11$800	12$500
Pyjamas zephyr superior	14$400	15$000
Pyjamas de crepe	21$800	23$000
Calções para banho de mar	5$300	5$500
Meias, grande lote, par	1$100	1$200
Lenços brancos e de côres, duzia	5$600	6$000
Gravatas de seda, variedade	4$400	4$800
Escovas para roupa, liquidação	1$100	1$200
Gravatas em foulard, reclame	1$600	1$800
Paletot beige para escriptorio	5$000	5$300
Suspensorios Americanos, saldo, a		2$500

CENTRAL DO BRASIL

Foram fornecidas hontem, por conta dos diversos Ministerios e repartições publicas, 40 passagens, na importancia de 650$000.

— Foram designados: para ... [illegible]

LLOYD BRASILEIRO

Os operarios das officinas recebenão os salarios atrasados amanhã, pois ... [illegible]

— O movimento das passagens elevou-se a 125:000$000.

INDICADOR

ADVOGADOS

[illegible]

MEDICOS

[illegible]

CIRURGIÕES

[illegible]

CLINICA CIRURGICA, VIAS URINARIAS

[illegible]

MEDICOS ESPECIALISTAS

[illegible]

GARGANTA, NARIZ, OUVIDOS E BOCCA

Dr. Eurico de Lemos — Especialista. Prof. liv. da Faculdade. Cura ozena (fetidez nasal.) R. Assembléa, 13 (sobr.) — Das 12 ás 6 hs.

GARGANTA, NARIZ E OUVIDOS

Dr. F. Castilho Marcondes — Rua Chile, 17 (3 ás 5). T. C. 4074.
Dr. Augusto Linhares (Cura gaguez). R. Quitanda, 11 (2 h.) T. C. 43.
Dr. Alvaro Tourinho — Rua do Ouvidor 152. Das 3 ás 5 hs.

OCULISTAS

Drs. Moura Brasil e Gabriel de Andrade — Uruguayana 37 (12 ás 4).
Dr. Rodrigues Caó — R. S. José 61, (2 ás 4). Tel. C. 4625.

OLHOS, GARGANTA, NARIZ E OUVIDOS

Dr. Hilario de Gouvêa — R. S. José 24. Tel. C. 2558. Das 2 ás 4.
Dr. Guedes de Mello—R. de S. José, 51, das 3 ás 5. Tel. C. 5868.

PARTOS E MOLESTIAS DAS SENHORAS

Dr. Castro Araujo — P. Tiradentes, 68. Alzira Brandão, 9. (V. 3969).
Dr. Daciano Goulart — R. Uruguayana 25 (4 ás 6) Tel. C. 3762.
Dr. Lincoln de Araujo — R. 7 de Setembro 96 (2 ás 4). T. C. 3551.
Dr. Queiroz Barros — R. 1º Março 18, (1—3). Res.: Pr. Botafogo 194.
Dr. Armando de Almeida — P. Tiradentes 68. Tel. C. 3869.
Dra. Ermelinda — Rua Assembléa, 35. De 1 ás 3. Tel. N. 3161.
Dr. Camacho Crespo — R. Conde de Bomfim 577. Tel. V. 1171.

MOLESTIAS DA NUTRIÇÃO

Prof. Dr. Eutychio Leal — Rua Treze de Maio 11. Tel. 4982, C.

PARTEIRAS

Mme. Bellieni, parteira formada pela Fac. Med. do R. Janeiro; r. Corrêa Dutra 141. Tel. 834, B. M.
Mme. Virginia Madruga, parteira diplomada pela Fac. Med. do Rio de Janeiro, auxiliar do Dispensario Moncorvo, r. Frei Caneca 60. Tel. 4223, C.

CIRURGIA. MOL. SENHORAS VIAS URINARIAS

Dr. Ozorio Mascarenhas — Av. Rio Branco 257, (3—5). C. 940.
Dr. Rodolpho Josetti — Assembléa, 28, C. 1000. Av. Atlantica, 468.
Dr. Raul P. Santos — Rua do Passeio 36 (1 ás 7). Tel. C. 2369.
Dr. Nelson M. Cavalcante—Chile 17. Res.: P. Manoel, 32. (B. M. 786).
Dr. Felix Goulart — Formado e laureado pela Fac. de Med. de Paris. S. José, 42 (3 ás 5). C. 936. Res.: Laranjeiras 30. B. M. 407.

ESCOLAS E LIVRARIAS

Escola Remington — Curso commercial completo — 7 de Setembro, 67.
Livraria Alves — Livros collegiaes e academicos. R. Ouvidor, 166.

HOTEIS E PENSÕES

Hotel Avenida — O mais importante do Brasil. End. telegr. "Avenida".
P. Brasileira — Para familias e cavalheiros. Had. Lobo 123. V. 1716.

TRAPICHES

Trapiche Caporanga — Av. Rodr. Alves 767. (C. do Porto). N. 3893.

OS MELHORES CAFÉS

Café Ideal — Sempre puro. Dep.: r. Saude 142 e 150. Tel. 507, Norte.

Publicações a pedido

FUMAR La Reine

(24408)

Dentaduras

Dr. Silvino Mattos, laureado especialista em dentaduras parciaes e duplas, das mais aperfeiçoadas e indispensaveis á boa mastigação e ao embellezamento da bocca. — 7 Setembro n. 231. Teleph. 1555, Central.

(I 23805)

ASSOCIAÇÃO DOS EMPREGADOS NO COMMERCIO DO RIO DE JANEIRO

FUNDADA EM 1880 — EDIFICIOS PROPRIOS, A' AVENIDA RIO BRANCO, 118 E 120, E RUA GONÇALVES DIAS, 40

Corpo clinico

A simples enumeração, que abaixo fazemos, dos illustres medicos que fazem parte do nosso corpo clinico basta para attestar a extensão dos serviços prestados pela associação aos seus associados.

Cirurgia — dr. Augusto Paulino, dr. Augusto Brandão Filho e dr. Henrique Lacombe;

Clinica geral — dr. Francisco Silveira, dr. Jorge Pinto, dr. Ramiro Magalhães, dr. Gerçon Lins e dr. Oscar Trompowsky;

Olhos — dr. Meira Vasconcellos;

Garganta, nariz e ouvido — dr. Carneiro da Cunha e dr. Carlos Rohr;

Syphilis — dr. Zopyro Goulart.

Bacteriologia — dr. Carlos Rohr;

Homoeopathia — dr. F. Soares Pereira;

Clinica de senhoras — dr. R. Chapot Prevost;

Medicos visitadores — dr. Cypriano Carneiro, dr. Valmore Magalhães, dr. Aramis Antonio Lopes, dr. Odorico Antunes e dr. Americo Baptista Gonçalves (suburbios);

Dentistas — dr. J. Soares de Meirelles, dr. Maya da Cunha, dr. Vizeu de Abreu, dr. A. Leite Gomes e dr. Calazans Silva Filho.

Victor Rodrigues Junior, 1º secretario.

(16061)

Dentaduras

Clinica especial e exclusiva do prof. Coelho e Souza. Methodo anatomico, sem vácuo, sem callo no céo da boca, imitação perfeita do natural, segurança na mastigação. Casos difficeis resolvidos. Rua Chile, 25, 1º. (I 22473)

ESTA' FRACO?

Cidade de Timbauba, Estado de Pernambuco.

Illmos. srs. The dr. Williams Medicine Co.

Schenectady N. Y., E. U. A.

Amigos e senhores.

Venho com a presente communicar-lhes uma cura que effectuei em minha pessoa com o vosso preparado "Pilulas Rosadas do Dr. Williams".

Soffri durante um anno de um impaludismo terrivel, achando-me sempre indisposto, como tambem me offendia qualquer comida que comia. Andava muito triste, pois, não tinha mais esperança alguma de ficar curado do meu mal, quando um amigo meu, o sr. José Roma da Costa, residente no mesmo Estado, me aconselhou as vossas Pilulas. Comecei a tomal-as, e, com o terceiro vidro, que acabava de tomar, senti muitas melhoras. Segui o meu tratamento tomando sómente oito vidros do vosso preparado, o que foi bastante para ficar forte e radicalmente curado.

Como prova de gratidão pelo beneficio que me prestaram as vossas Pilulas, autorizo a vs. ss. a usarem este para o que lhes convier.

De vs. ss. amo. att. e obrigado — *João Pio de Oliveira*.

Testemunhas: Antonio Severino dos Santos e Severino Rodrigues de Almeida.

Morador á rua da Estação, Timbaúda, Estado de Pernambuco.

As Pilulas Rosadas do Dr. Williams, estão á venda em todas as boas pharmacias e drogarias.

(6700)

CURA DA HYDROCELE

Sem operação cortante, pelo processo do *dr. Leonidio Ribeiro*. Cons. tel. 2371 Villa; r. São Francisco Xavier, 367. (I 24874)

(12317)

Eructações Azedas,

colicas, molleza depois das refeições, são symptomas de um estomago enfermo. Use-se as

Pastilhas do Dr. Richards

(12302)

EDITAES

REPARTIÇÃO DE MATERIAL E TRANSPORTE

EDITAL

Os srs. commerciantes que pretenderem fornecer á Prefeitura nos proximos mezes de fevereiro, março e abril de 1921, poderão procurar nesta repartição a relação de generos, pão, drogas, ferragens, papelaria, gazolina, carvão de forja e Cardiff e outros artigos necessarios ao consumo dos diversos departamentos da Prefeitura, nos dias 23 e 24 do corrente, sendo as propostas entregues em enveloppes fechados e sellados com uma estampilha municipal de 1$000 nesta repartição, até o dia 26 do corrente, ao meio-dia, onde e quando serão abertas em presença dos interessados.

Aos proponentes serão exigidos recibos de pagamento dos impostos estaduaes e municipaes, assim como uma caução de 10 °|° correspondente ao fornecimento provavel, para um mez, depois da acceitação da proposta.

Nictheroy, 11 de janeiro de 1921 — *Nelson Campos*, director.

(16062)

DECLARAÇÕES

THE RIO DE JANEIRO TRAMWAY, LIGHT AND POWER COMPANY, LIMITED

AVISO AO PUBLICO

Esta Companhia previne aos srs. Passageiros, que tem todos os Dias Uteis, desde ás 4 horas da tarde até ás 7 horas da noite, carros extraordinarios em circulação, que partindo da "Rua Uruguayana esquina Carioca" seguem os seguintes destinos:

Rezende
Santo Christo
Praça Saenz Pena
Aldeia Campista
Jardim Zoologico
Engenho Novo.
Pedregulho.

Rio, 30 de dezembro de 1920.

17163).

ROBUSTEZ E VITALIDADE

Sómente com Robustez e Vitalidade vale a pena viver. Ahi está a differença entre saude, felicidade e exito e uma existencia de padecimentos ou indifferença pela vida. Robustez e Vitalidade dependem primordialmente do ferro organico contido no sangue. Com a abundancia deste ferro para levar o oxygeno vital a todos os orgãos do corpo, se desarmam a debilidade e enfermidades. Sem este imprescindivel elemento todos estamos á mercê de qualquer enfermidade.

"FERRO NUXADO" é um dos grandes descobrimentos modernos. E' ferro organico, *ferro vitalizado* em fórma tal que o corpo humano facilmente o assimila, emquanto que o ferro medicinal ordinario é repellido pelos orgãos da digestão. "FERRO NUXADO" corrige essa falta de ferro, produz sangue vermelho e rico, desterra esse estado de decadencia, restaura o vigor natural, a capacidade para as actividades e os prazeres da vida. Submetta-o a uma prova e veja o resultado que consegue em duas semanas. Procure "FERRO NUXADO" na sua pharmacia e principie o seu retorno para a robustez e vitalidade.

(15810)

CENTRO DOS VAREGISTAS DE CALÇADOS DO RIO DE JANEIRO

RUA DO THEATRO N. 31 SOBRADO

Assembléa Geral Ordinaria

Na fórma dos Estatutos, convido os srs. associados a reunirem-se em assembléa geral, no dia 21 do corrente, ás 9 horas da manhã, afim de tratar-se do seguinte: Leitura do relatorio da directoria e eleição da nova administração.

Rio de Janeiro, 20 de janeiro de 1921 — O 1º secretario, *José Luiz Franco*.

(I 26551)

BEN.:. LOJ.:. FRATELLANZA ITALIANA

Sexta-feira, á hora do estylo — discussão do Reg.: interno, e eleição para o cargo de secr.:.

O secr.:.

(I 24903)

S. B. DOS ARTISTAS EM S. CHRISTOVÃO

393, Rua Cel. Figueira de Mello

Assembléa geral ordinaria, em 21 do corrente ás 7 horas da noite para leitura do relatorio, balanço geral e eleição da commissão fiscal.

Pedro E. Abreu, 1º Secretario

(I 26207

DIGNO DE UM ELOGIO

Todos conhecem bem a Pharmacia Romario, em Anchieta, sendo seu proprietario, o sr. capitão Romario Muniz, que com a sua longa pratica, procura salvar da morte todos os doentes que lhe são confiados, o que ha dias succedeu com uma creança desenganada por um medico, que dizia incuravel a sua molestia — opillação. Entregue aos cuidados desse carinhoso pratico, conseguiu elle, com esforços de sua sciencia, obter a cura radical. Assim nos informou a sua progenitora d. Anna de Oliveira, rua Dr. José Lourenço, 57 — Anchieta.

Em prova de agradecimento.

(I 25810)

CONS.:. GER.:. DA ORD.:.

Hoje, sess.:. ás 20 horas.
O gr.: secr.: ger.:, *Daemon*.

(I 26541)

ANNUNCIOS

Casa Orlando Rangel

83, RUA ASSEMBLEA, 85

Perfumarias finas e productos pharmaceuticos, nacionaes e estrangeiros.

(13119.)

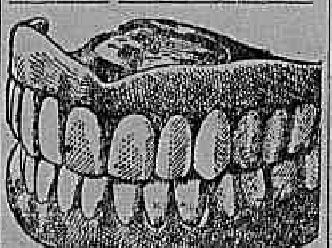

Dentaduras duplas — superior e inferior — com ou sem molas de ouro, das mais aperfeiçoadas e indispensaveis á bôa mastigação e ao embellezamento da bocca. Durabilidade garantida. Preços razoaveis. — No consultorio electro-dentario do **Professor DR. SILVINO MATTOS, á rua 7 Setembro n. 231, proximo á Praça Tiradentes**; das 7 horas da manhã ás 5 da tarde, todos os dias. — Telephone 1555, C.

(I 25804)

PENSÃO FAMILIAR

(LARANJEIRAS)

Alugam-se sala e quarto, muito bem mobilados, casa no centro de uma grande chacara, agua nascente, direcção allemã. Pereira da Silva, 90; tel. 498 B. M.

(I 26512)

Motores electricos

Bromberg & Co.

Rua Buenos Aires, 22
Rio de Janeiro

14908

OURO

Prata, platina, brilhantes, compram-se e pagam-se bem; na praça Tiradentes n. 64 — CASA GARCIA.

(14023)

Não ha mais tolos...

A "Joalheria Valentim" não promete vender pelo custo, nem com 5 °|°, mas garante vender tão barato ou mais do que qualquer casa barateira.

Rua Gonçalves Dias, 37, telephone 994 central. Tambem compra qualquer quantidade de joias velhas ou novas de todos os valores, pagando muito bem.

(I 20847)

Magnesia Leitosa

ANTIACIDA-LAXANTE

PREPARAÇÃO ESPECIAL DE ORLANDO RANGEL

Contra a DYSPEPSIA, NAUSEAS, VOMITOS, ENXAQUECAS, e outras affecções acompanhadas de grande acidez, e bem assim nas DIARRHÉAS devidas a fermentações intestinaes ou nas chamadas DIARRHÉAS de verão muito communs nas creanças.

Como ANTIACIDA — 1 colher das de chá e como LAXANTE — 2 a 4 colheres das de sôpa, diluidas em um pouco d'agua.

CASA ORLANDO RANGEL

83, ASSEMBLÉA, 85 — Rio de Janeiro.
Vidro. . . . . 2$500—Pelo Correio. . . 4$000

(13321)

PASTEURINA

CURA E EVITA A

Nova formula verdadeiramente efficaz.

Preparada no Laboratorio de Productos Microbianos.

Deposito-Casa F. Malmo e Assembléa,45

(13338)

CAPACHOS E PASSADEIRAS DE CÔCO

Quem mais barato vende, tanto por atacado como a varejo, é a casa de M. CARVALHO MACHADO & C.ª

ALFANDEGA N. 135

(14033)

Palha de seda muito boa qualidade, córte	45$000
Tussor de seda c| flores a.	75$000
Tussor c| ramagens, córte	66$000
Crépe de seda em côres, córte	36$000
Crépe de seda francez, córte	75$000
Seda lavavel branca desde metro: 9$, 11$000, 12$500, 13$500 e	15$000
Seda branca "Spum" para camisas de homem o que ha de resistente e de fina qualidade, largo, metro	22$000

Grande collecção de sedas para todos os preços, na A' Americana.

60 — URUGUAYANA — 62

Telephone C. 2123

(I 15799)

Proprietarios, Proprietarios

Por causa de mudança, grande liquidação de caixas dagua, de diversos tamanhos, chapa 16, com tampa, preço muito abaixo do custo. Rs. 40$000 cada uma, ainda durante alguns dias, na rua dos Arcos 64.

(I 25835)

Leilão de moveis

Hoje, ás 5 horas da tarde, á rua Corrêa Dutra 156, Cattete, pelo leiloeiro Virgilio de ricos moveis de estylo, pianolla, bons tapetes e objectos de arte, tudo novo.

(I 26502)

Tachygraphia e Dactylographia

em quatro mezes, com perfeição, ensina-se na *Escola Moderna de Dactylographia*, á rua da Assembléa n. 71, 1º andar.

(I 16002)

SABÃO DA COSTA

KILO. . . . . 1$8000

Grande desconto nas vendas por junto.

Rua Senador Euzebio, 168

(I 23812)

Fossas sanitarias

De cimento armado, completas, vendem-se a 100$ na fabrica e a 140$ no logar. Manilhas de barro. Praia do Cajú 68. Tel. Villa 199

(I 24385)

Terrenos em Santa Thereza em prestações

Vendem-se lotes com linda vista para o mar, em prestações mensaes, desde 100$000. Trata-se com o Eng. Jeno Jermann, na Av. Mem de Sá, 301. Teleph. Central, 2648.

(I 24595)

COLLEGIOS

COLLEGIO INTERNACIONAL

INSTITUTO DE EDUCAÇÃO INTEGRAL PARA AMBOS OS SEXOS
EXTERNATO — SEMI-INTERNATO — INTERNATO

Dirigido pelos Prof. D. Elisa Moreira, Arnaldo Barreto e Miguel Carneiro Junior.

As aulas começarão a funccionar no dia 10 de fevereiro, á rua Conde de Bomfim n. 373.

As matriculas continuam abertas no edificio do Collegio, onde se distribuirão os respectivos prospectos. (I 26200)

TRATAMENTO DAS Affecções Pulmonares

Pelo methodo do Prof. Dr. Weninger, novo e experimentado com grande successo na Allemanha.

Consultas nos dias uteis das 10 horas ás 12 horas pelo

Dr. Alexandre Hauer

RUA CATTETE, 38 (24873)

Cabello corrido

Até nas pessoas de côr

Por mais crespos ou ondulados que sejam os cabellos, até mesmo nas pessoas de côr, ficam lisos, com o uso continuado do LYSODOR — Preço *3$000* — Pelo Correio *4$000*.

Deposito geral á Rua Uruguayana n. 66.

PERESTRELLO & FILHO.

Casa A' GARRAFA GRANDE. (14228)

SO' 3 DIAS SO'

é o tempo preciso para curar a gonorrhéa mais antiga e rebelde com a

Injecção Marinho

Os corrimentos das senhoras desapparecem no primeiro dia de uso — A' VENDA EM TODAS AS PHARMACIAS. (11454)

FERIDAS ECZEMA TUMORES

USEM

UNGUENTO HEROICO (14083)

EMPRESTIMOS

a funccionarios publicos civis, activos, inactivos e pensionistas do Thesouro.

RUA BUENOS AIRES N. 208, sobrado (15845)

SEM INJECÇÕES — SEM INJECÇÕES — Gono-celle

Cura-se em poucos dias a Gonorrhéa ou outro qualquer corrimento com o uso do GONOCELLE; não tem dieta nem affecta aos intestinos. E' em tablettes, por isso torna-se facil seu uso. Preço 2$000. Deposito, Sete de Setembro 61 — CASA HUBER. (4886)

CLINICA CIRURGICA

Dr. Crissiuma Filho, membro da Academia e cirurgião da Santa Casa com longa pratica e frequencia dos hospitaes da Europa, dispondo de instrumentos e installações apropriadas, trata com especialidade as doenças dos apparelhos urinarios e da geração do homem e da mulher. Tratamento especial dos estreitamentos da urethra e hydroceles sem operação cortante, dos tumores do ventre e seios. Cura radical das hernias, hemorrhoidas e fistulas. Operações em geral.
Consultas com hora marcada diariamente ás 14 horas. Rua Rodrigo Silva 7. Encarrega-se de embalsamentos. CASA DE SAUDE DR. CRISSIUMA FILHO, Rua do Riachuelo n. 302. (12740)

Um grande lote de zebús que está sendo esperado no nosso porto

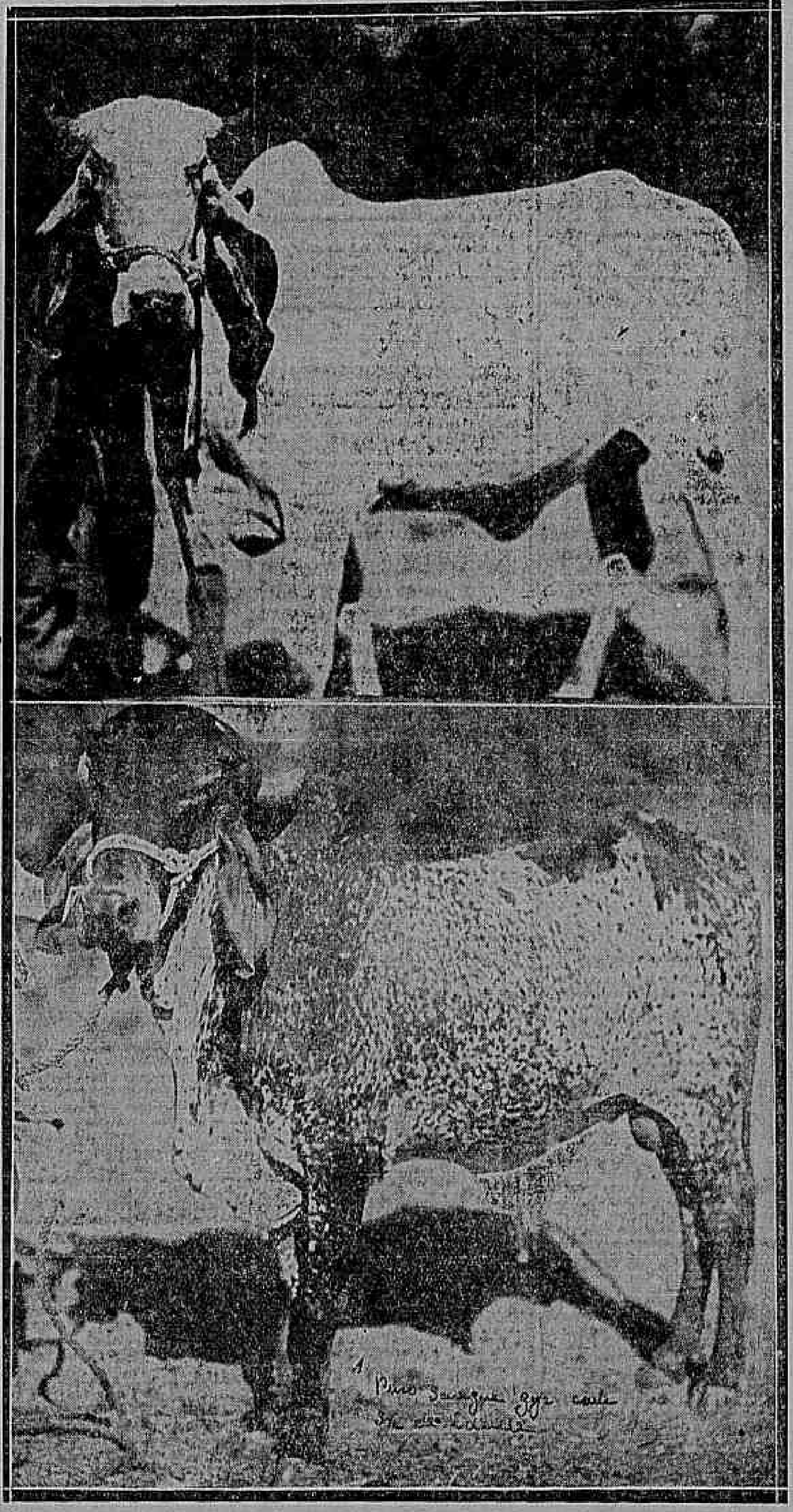

Dois especimens do lote a chegar — Ao alto, Vanilha, Pura Gyr, com dois annos de edade, e em baixo, outro puro sangue Gyr, com tres e meio annos.

A industria pastoril mineira, uma das mais adeantadas do paiz, dá geralmente preferencia ao zebú, gado que se adapta perfeitamente ao nosso clima. Os campos mineiros de criação, com as suas enormes manadas de zebús, offerecem ao espectador quadros magnificos da pujança dessa raça de gado.

Animado pelos progressos rapidos e sempre crescente da criação do zebú em Minas, o sr. Alexandre Vigorito Sobrinho adquiriu ha pouco, nas Indias, um selecto lote de cento e tantas rezes da raça predilecta dos criadores mineiros, que vão assim ter ensejo de enriquecer ainda mais os seus centros pastoris.

Essas rezes, que formam um dos maiores lotes até agora importados para o Brasil e que o sr. Vigorito não teve vacillações em adquirir, apezar das desfavoraveis condições do mercado cambial, serão dentro de breve tempo desembarcadas no nosso porto.

O sr. Vigorito tem a certeza de que collocará mesmo aqui uma parte da formosa manada, destinando-se a outra parte aos mercados de Santa Rita e Campo Bello, em Minas.

Do noticiario do "Correio da Manhã". (16054)

Milagres do Bazar Colosso

Vinde ver sedas enfestadas chics para vestidos; chitas chinezas padrões elegantes para fantasia carnaval 1$500; chitão para colchas muito largo 1$200; crepe china encorpado largo enfestado forte perfeito 12$; fulard de seda metro largura 16$; crepe metro largura forte chic 1$500; filó seda metro largura forte perfeito saldo 3$; Linho branco bege creme metro largura 2$500; Linhos finos brancos enfestados 7$; baptistes lisos 800; Seda lavavel branca e cores 5$; bengaline lã preta enfestada luto 5$; gallões e gregas de crepe preto para luto desde 1$500; rendas prateadas, douradas, chantilly, rendas crivo; rendas de linho rendas do norte applicações de renda do norte; applicações de filó seda lavavel metro largura desde 6$; [illegible] de seda boa desde 8$; tafetá seda francez metro largura bom 18$; setim charmeuse metro largura retalhos desde 10$; [illegible] Morim Aye Maria legitimo, peça; morim muito largo [illegible] peça; [illegible] cambraias; organdi cores metro [illegible]; Bonecas chics grandes [illegible] na cidade; Americano alvejado metro 850 peça 10 metros 8$700 metro; americano bom 7$000 peça; americano enfestado metro 60 largura [illegible]; americano encorpado 2 metros largura 40$ peça de 5 lençóes casados [illegible]; atoalhados desde [illegible]; Brim Khaki retalhos 1$400; flanellas cores, cretone lencol metro largura 3$400; cretone metro 60 largura 4$500; cretone metro 80 largura 4$900; cretone 2 metros largura 5$500 colchas solteiro casados, toalhas rosto, lencol banho rua Haddock Lobo 6. (I 26594)

Doenças de ouvidos garganta, nariz e bocca

Cura garantida rapida do OZENA (fetidez do nariz) processo inteiramente novo

DR. EURICO DE LEMOS professor livre dessa especialidade na Faculdade de Medicina do Rio de Janeiro. Consultorio: rua da Assembléa n. 13, sobrado, das 12 ás 6 da tarde. (I 26570)

Homens, Mulheres e Crianças!

Curae vossas FERIDAS! Ellas vos enfraquecem e vos expõem a infecções de molestias varias e graves! O unico remedio infallivel, fazendo desapparecer em pouco tempo as FERIDAS ANTIGAS ou RECENTES, por mais rebeldes e quando não hajam tirado resultado com outros remedios é a — SANTOSINA — pomada seccativa e refrescante, que acalma as dôres como por encanto!
NOS FURUNCULOS, PANARICIOS, ULCERAS, EMPIGENS, ECZEMAS, COCEIRAS, ERYSIPELAS, TUMORES, QUEIMADURAS, CANCROS, UNHEIROS, etc., o resultado é certo. Lata **2$500**, pelo Correio **3$500**.
Em todas as pharmacias e drogarias e no deposito geral: — 66, RUA URUGUAYANA, 66 A' GARRAFA GRANDE.

Perestrello & Filho

Em Nictheroy: — Drogaria BARCELLOS. (11832)

A. COSTA ARAUJO

Rua da Constituição n. 78

Junto á Praça da Republica — Teleph. Central, 4450

MADEIRAS E MATERIAES DE CONSTRUCÇÕES

Completo sortimento de madeiras serradas em todos os comprimentos, grossuras e qualidades. — PREÇOS MODICOS. (10359)

-:- SAÚDE PUBLICA -:-

EMPRESTA-SE DINHEIRO NO MESMO DIA A FUNCCIONARIOS D'ESTE DEPARTAMENTO A PRASO DE 10 — 20 — 30 e 36 MEZES.

Rua Carioca, 10 - 1° andar (I. 26545)

Remedio das Senhoras

E' o tonico-utero-ovariano SEDENTOL, que restitue a saude perdida, pela anemia, pallidez, magreza, fastio, flores brancas, colicas, suspensões, hemorrhagias; regula e faz apparecer as visitas, cura as doenças do utero, ovarios e todas enfermidades das Senhoras de qualquer edade. Depositarios: Drogaria Rodrigues, rua Gonçalves Dias, 59 e Granado & Filhos, rua Uruguayana, 91. (I 29798)

A SOCIEDADE COMMERCIAL E INDUSTRIAL SUISSA NO BRASIL

RIO DE JANEIRO — Rua São Pedro, 14 | SÃO PAULO — Rua Florencio de Abreu, 43-A

Tem sempre em stock:

ANILINAS "GEIGY" E DROGAS

para todas as industrias. (16070)

KOLA SOEL de Sarmento Barata professor da Faculdade de Medicina de Porto Alegre é o unico medicamento que existe para combater a fraqueza e para a cura das molestias do estomago, lymphatismo, convalescença, exgottamento nervoso.

Depositos:

Araujo Freitas & C.

Rodolpho Hess & C. (5490)

MOVEIS

Ao Leão dos Mares

A casa que mais vantagens offerece a quem deseje comprar moveis e tapeçarias de todos os estylos.
Especialidade em dormitorios e salas de jantar estylo Hollandez, ultima novidade. Acabamento garantido e madeiras de 1ª qualidade.
Enviam-se catalogos para os Estados.

MOURÃO & AMERICO

RUA DO PASSEIO, 110 (Largo da Lapa) — Tel. C. 822 (1845)

GARAGE O. M. E. G. A.

OFFICINA MECANICA para concerto de qualquer marca de AUTOMOVEIS Americanos ou Europeus. Secção de ELECTRICIDADE para dynamos, magnetos, mise-en-marche, illuminação e carga de accumuladores. Serviços garantidos e executados por habeis profissionaes com rapidez e a preços modicos.

ZAMBELLI, CLAUDIO & C.

Rua Tobias Barreto 68-70 — Tel. Norte 2149. (14765)

Dr. von Dollinger da Graça

da Beneficencia Portugueza e da Santa Casa. Cirurgia do ventre. Exame e diagnose directa das doenças dos rins, com apparelhos de luz e raios X.
Cura radical das hemorrhoides, podendo o doente voltar ás suas occupações oito dias depois.
Gonorrhéas agudas e chronicas. Apparelhos que permittem a visão e tratamento local.
Mem de Sá, 10, sobrado. Phone 4.810 Central, ás 3 1/2. Clinica apparelhada para permittir o doente permanecer após qualquer intervenção. (9558)

E' vantajoso não confundir

Para ter a certeza de que se compra na Joalheria "*ESMERALDA*" é preciso reparar que todas as portas e vitrines tenham o distico

"A ESMERALDA"

EXPOSIÇÃO PERMANENTE DE JOIAS E OBJECTOS DE ARTE NO 1° ANDAR SERVIDO POR ELEVADOR.

8 e 10 — TRAVESSA DE S. FRANCISCO — 8 e 10 (9296)

COMMERCIO

Rio, 21 de janeiro de 1921.

NOTAS DO DIA

O Banco dos Funccionarios Publicos inicia hoje o pagamento do dividendo de suas acções.

REUNIÃO DE CREDORES

Fallencia de Domingues & Montenegro, dia 22, ás 2 horas da tarde.
Fallencia de A. M. Pereira de Carvalho, dia 22, á 1 hora da tarde.
Fallencia de Company & C., dia 23, á 1 hora da tarde.
Credores de Cruz Machado & C., dia 24, ás 2 horas da tarde.
Credores da concordata de Jacintho Pacheco & Comp., dia 24, ás 2 horas da tarde.
Fallencia de Henriques E. N. Santos & C., dia 25, á 1 hora da tarde.
Fallencia de J. Silva & Mattos, dia 27, á 1 hora da tarde.
Fallencia de Hatem M. Nasser, dia 28, ás 2 horas da tarde.

PAGAMENTOS ANNUNCIADOS

Dia 24 — Companhia Tecidos Santo Aleixo, dividendo de 12$000.
Dia 24 — Companhia F. e Tecidos Corcovado, dividendo de 6$000.
Dia 24 — Companhia Manufactora Fluminense, dividendo de 10$000.
Dia 25 — O Credito Popular, dividendo de 12 °|°.
Dia 25 — Companhia Petropolitana, dividendo de 14$000.

CONCORRENCIAS ANNUNCIADAS

Estrada de Ferro Oeste de Minas, para o fornecimento de aros, dia 27, ás 3 horas da tarde.
Estrada de Ferro Central do Brasil, para o fornecimento de energia electrica destinada ao funccionamento de motores e á alluminação entre Anchieta e Barra do Pirahy, dia 25, á 1 hora da tarde.
Estrada de Ferro Oeste de Minas, para o fornecimento de aros, dia 27, ás 3 horas da tarde.
Escola de Sargentos de Infanteria, para o fornecimento de rações preparadas e artigos diversos, dia 25.
Inspectoria Federal de Portos e Rios, para a construcção das obras novas do porto do Rio de Janeiro, dia 28, ao meio-dia.
Policia do Districto Federal, para o fornecimento dos grupos 1 a 28, dia 28, ao meio-dia.
Estrada de Ferro Oeste de Minas, para o fornecimento de materiaes de escriptorio, dia 29, ás 3 horas da tarde.
Fabrica de Polvora sem Fumaça, para o fornecimento de material e drogas para laboratorio, dia 31.
Inspectoria Federal das Estradas, para a venda de 290 toneladas de ferro velho, dia 31, ás 2 horas da tarde.

TRANSFERENCIAS SUSPENSAS

Acções do Banco do Brasil.

ASSEMBLÉAS ANNUNCIADAS

Companhia Transporte e Carruagens, dia 22, á 1 hora da tarde.
Sociedade Anonyma Light Typographica Fluminense, dia 22, ás 2 horas da tarde.
Companhia Franceza de Industria e Commercio, dia 22, ás 2 horas da tarde.
Companhia Usinas de Productos Chimicos, dia 29, á 1 hora da tarde.
Companhia Constructora e Empreiteira, dia 31, á 1 hora da tarde.
Casa de Saude Dr. Crissiuma Filho, dia 31, á 1 hora da tarde.

VARIAS NOTAS

Communica-nos a Standard Oil Company of Brasil que transferiu o seu escriptorio principal de S. Paulo para esta capital, á rua Municipal n. 20, sendo o sr. G. S. Boetsma, gerente geral, e W. H. Wilkinson, sub-gerente geral.

MERCADO DA BORRACHA

BELEM, 20. — O mercado da borracha, desta capital, abriu hoje, pela manhã, com a mesma cotação dos dias anteriores, isto é, o producto, typo superior, obteve a cotação nominal de 1$800, isso em virtude da crise que absorberá o mercado do mesmo producto.

COTAÇÕES DE ROCHA FARIA & Cia.

MATRIZ: rua Buenos Aires, 160 (1° andar), RIO DE JANEIRO. Caixa Postal, 710
FILIAL: Rua Santo Antonio, 62 (1° andar), SANTOS. Caixa Postal, 224.
End. teleg.: "ROCHAFARIA"

Preços por 15 kilos, no Rio:

Typo 2	14$500 a 14$700
" 3	13$700 a 13$900
" 4	13$000 a 13$200
" 5	12$400 a 12$600
" 6	11$900 a 12$100
" 7	11$400 a 11$600
" 8	10$900 a 11$100
" 9	10$400 a 10$600

Informações: mercado SUSTENTADO.

NOTA — Das remessas consignadas á Filial de Santos os conhecimentos e a correspondencia devem ser endereçados á casa MATRIZ. (9448)

PREÇOS CORRENTES

Aguas mineraes

	Por caixa
Caxambu'	37$000 a 38$000
Lambary	32$000 a 34$000
Salutaris	34$000 a 36$000
Cambuquira	32$000 a 34$000
S. Lourenço	10$000 a 32$000

Arroz

	60 kilos
Brilhado de 1ª	46$000 a 48$000
Idem de 2ª	42$000 a 44$000
Especial	43$000 a 44$000
Superior	39$000 a 41$000
Bom	35$000 a 37$000
Regular	30$000 a 32$000
Branco do norte	33$000 a 35$000
Rajado do norte	26$000 a 30$000

Alfafa

	Por kilo
Nacional	$360 a $380
Estrangeira	— $400

Assucar

	Por kilo
Branco, crystal	$960 a 1$000
Idem, 3ª sorte	Não ha
Branco, usina	Não ha
Crystal amarello	Não ha
2° jacto, branco	$840 a $880
Branco crystal baixo	Não ha
Mascavo velho	$520 a $550
Mascavo novo	$560 a $600
Mascavinho	$680 a $760

Entradas em 18: 3.183 saccos.
Desde 1°: 72.677 ditos.
Saidas em 18: 3.676 saccos.
Desde 1°: 64.852 ditos.
Existencia em 19, de tarde: 235.665 saccos.
Posição do mercado: firme.

Algodão

	Por 10 kilos
Sertões	26$000 a 27$000
Paulista	Nominal
Primeiras sortes	24$000 a 25$000
Mediano	22$000 a 23$000

Entradas em 18: não houve.
Desde 1°: 17.850 fardos.
Saidas em 18: 428 ditos.
Desde 1°: 7.683 fardos.
Existencia em 19, de tarde: 40.486 ditos.
Posição do mercado: firme.

Aguardente

	480 litros
De Paraty	200$000 a 210$000
De Angra	180$000 a 190$000
De Campos	160$000 a 170$000

Alcool

	480 litros
De 40 gráos	200$000 a 210$000
De 38 gráos	170$000 a 180$000
De 36 gráos	140$000 a 150$000

Aves

Frangos:	
Pequeno	— 1$500
Regular	— 1$800
Grande	— 2$000

Azeite

Sol, lata de litro	6$500 a 6$800
Guarany, lata de litro	6$200 a 6$500
Guarany, lata de 12 litros	80$000 a 84$000
Plaguiol, lata de litro	8$500 a 9$000
Plaguiol, garrafa de litro (caixa)	— 110$000
Plaguiol, garrafa de 1/2 litro (caixa)	— 58$000

Bacalhão

Diversas marcas (caixa)	125$000 a 135$000
Idem (meia caixa)	63$000 a 68$000
Americano (Hali-fax), tina	Não ha
Pexelin (tina)	105$000 a 110$000

Banha

	Por kilo
De Porto Alegre (lata de 20 kilos)	1$950 a 2$000
De Porto Alegre (lata de 2 kilos)	1$950 a 2$000
De Porto Alegre (lata de 1 kilo)	1$900 a 1$950
De Laguna (lata de 20 kilos)	1$780 a 1$900
De Itajahy (lata de 20 kilos)	1$900 a 2$000
De Itajahy (lata de 10 kilos)	1$900 a 2$000
De Itajahy (lata de 2 kilos)	1$930 a 2$050
Ligeira e Paulista Gato, de 20 kilos	1$900 a 1$950
(lata de 2 kilos)	1$930 a 2$000

Batatas

	Por kilo
Rio Grande	— —
Mineira	— $400
Paulista	— $400

Breu

	280 libras
Claro	Nominal
Escuro	Nominal

Café

	Arroba
Typo 3	— 12$600
Typo 4	— 12$300
Typo 5	— 12$000
Typo 6	— 11$700
Typo 7	— 11$400
Typo 8	— 11$000
Typo 9	— 10$600

CAFE'

EDUARDO ARAUJO & Cº.

Rua Municipal, 28 — Rio. Prestam as melhores contas. (4891)

Cimento

	Por barrica
Dova	— 38$000
Atlas	— 38$000
Diversos	— 38$000

Cebolas

	Kilo
Especiaes, grandes	— $900
Médias e pequenas	— $700

Fumo

Especial	3$000 a 3$500
Bom	2$000 a 2$500
Baixo	1$200 a 1$500
Do Rio Grande	*Por 15 kilos*
Amarello, de 1ª	28$000 a 30$000
Dito de 2ª	26$000 a 28$000
Dito commum	24$000 a 26$000
Especial	22$000 a 24$000
Da Bahia	*Por kilo*
Especial	3$000 a 3$600
Superior	2$200 a 2$600
Bom	1$600 a 2$000

Farinha de mandioca

	45 kilos
De Porto Alegre	
Especial	13$800 a 14$000
Fina	12$800 a 13$000
Entrefina	11$800 a 12$000
Peneirada	10$800 a 11$000
Grossa	9$800 a 10$000
De Laguna	
Peneirada	10$800 a 11$000
Grossa	9$800 a 10$000

Farinha de trigo

	44 kilos
1ª qualidade	47$000 a 47$500
2ª qualidade	46$000 a 46$500
3ª qualidade	45$000 a 45$500

Feijão

	Por 60 kilos
Especial	33$000 a 34$000
Idem regular	22$000 a 24$000
Fradinho	18$000 a 23$000
Amendoim	30$000 a 35$000
Mulatinho, especial	16$000 a 17$000
De côres, de Porto Alegre	30$000 a 32$000
Manteiga	44$000 a 46$000
Enxofre, 66 kilos	26$000 a 28$000
Branco	14$000 a 16$000

CARNAVAL 1921

Deposito de Lança Perfume Paris

O melhor producto nacional e o mais barato

Rodo e Serpentinas Paulistas

Confetti, Mascaras, Tarlatanas, Figurinos, novidades para Carnaval. Fantasias promptas e sob medida
Preços excepcionaes para grandes quantidades; concessões especiaes para pequenos revendedores.

BARBOSA, FREITAS & C

Av. Rio Branco, 136 (14869)

Fubá de milho

	50 kilos
Mimoso	— 23$000
Especial	— 14$000
Médio	— 13$000
Commum	— 12$000
Panificavel	17$000 a 18$000

Farello de trigo

	35 kilos
Nacional	5$500 a 5$700

Fubá de arroz

	50 kilos
Nacional	— 38$000

Gallinhas

Regular	2$500 a 3$000
Especial	2$500 a 3$500

Ovos

Duzia	— 1$300

Kerozene

	Por caixa
Americano	33$000 a 34$000

Milho

	Por 62 kilos
Amarello	14$500 a 15$500
Branco	16$000 a 17$000
Mesclado	13$500 a 14$000

Manteiga

Mineira, especial	3$000 a 3$200
Dita superior	2$700 a 2$900
Dita regular	2$200 a 2$500

Oleo de linhaça

Em barril	2$600 a 2$800
Em lata	2$600 a 2$800

Polvilho

De Minas, Rio e São Paulo	$350 a $400
De Porto Alegre	$330 a $400
De Santa Catharina	$350 a $400

Presunto

	Por kilo
Nacional (S. Paulo)	4$800 a 5$200
Estrangeiro	9$000 a 9$500

Phosphoros

	Lata
Olho	— 74$000
Brilhante	— 74$000
Rio Branco	— 74$000
Outras marcas	72$000 a 76$000

Pinho

	Por pé
Americano	— $700
De Riga	Nominal
Spruce	— 2$000
Sueco, branco	— —
Sueco, vermelho	Não ha
De resina por duzia	— 320$000
Do Pará, 1ª	— $900
Dito de 2ª	— $830
Dito de 3ª	— $760

Queijos

De Minas (por queijo)	1$600 a 3$800
Palmyra (caixa)	100$000 a 105$000

Sal

De C. Frio, grosso	6$000 a 7$000
Do norte, grosso	9$000 a 9$500
Idem, moido	Nominal
Estrangeiro	13$000 a 14$000

Toucinho

	Kilo
Commum	1$250 a 1$400
Dito de fumeiro	2$250 a 2$350

Tapioca

	Kilo
Diversas procedencias	$400 a $600

Vermouth

	Caixa
Italiano	60$000 a 65$000
Portuguez	48$000 a 52$000
Francez	78$000 a 82$000

Vinagre

	Pipa
Branco	650$000 a 700$000
Tinto	650$000 a 700$000

Xarque

	Por kilo
Do Rio da Prata:	
Patos e mantas	Não ha
Mantas	2$100 a 2$300
Rio Grande do Sul:	
Patos e mantas	1$800 a 2$200
Mantas	1$800 a 2$200
De Minas:	
Patos e mantas	1$700 a 2$200
Puras mantas	1$700 a 2$200
De Matto Grosso:	
Patos e mantas	Não ha

Pinto, Lopes & C.

Escriptorio, r. Benedictinos, 25 — Rio. *Armazem: r. Coronel Pedro Alves, 98*

EXPORTADORES e COMMISSARIOS de CAFE' MANTEIGA e CEREAES. (2799)

O MERCADO DE SANTOS

SANTOS, 20. — O mercado de cambio fechou hoje a 9 1/8 á vista e 9 3/8 a 90 dias.
Francos: minimo, $436; maximo, $440; vendas, 6.976.000. Liras, $280.
O café, no fechamento do mercado, obteve as seguintes cotações: para o typo 4, 9$100, e para o typo 7, 8$000. Foram vendidas 9.000 saccas, havendo na praça um stock de 3.259.318.

BI-CARBONATOS DE POTASSIO E SODIO. — SULPHURETOS DE ANTIMONIO e SODIO — ALVAIADES BREU "K". SODA CAUSTICA. — BARRILHA. — CHLORATOS ENXOFRES. — SULFATOS. — CARBONATO DE AMMONIO. — GOMMA-LACCA, ECT., ETC.

R. General Camara, 88

J. CASTRO MOTTA & Cia. (14086)

CAFE', MILHO E OUTROS CEREAES

José G. Carneiro & Co.,

recebem á rua do Mercado 32. Endereço Telegr. "HENRY". Caixa Postal, 1966 Rio de Janeiro. (I 19623)

CARNES VERDES

Matadouro de Santa Cruz

Abatidos hontem: 336 rezes, 28 vitellos, 2 carneiros e 70 porcos.
Rejeitados: 1, 2|4 e 2|8 rezes e 9 porcos.
Vendidos em Santa Cruz, para os açougues suburbanos: 46 3|4 rezes e 1 porco.

No Entreposto de S. Diogo

Foram vendidos hontem: 287 2|4 rezes, 28 vitellos, 2 carneiros e 60 porcos.

Preços da carne:

Rezes	1$160
Vitellos	1$500
Porcos	1$800
Carneiros	2$500

No Matadouro

Gado recolhido aos curraes para a matança de hoje: 415 bois, 55 vitellos e 145 porcos.
"Stocks" existentes nos campos de Santa Cruz: 1.382 bois, 270 vitellos e 920 porcos.

EXPEDIENTE DA ALFANDEGA

Esta repartição arrecadou hontem a importancia de 9:503$590, de renda, sendo 3:072$650 em ouro e 6:430$940 em papel.
De 1 a 20 do corrente foram arrecadados 3.947:844$324.
Em egual periodo do anno passado foram arrecadados 3.919:590$490, sendo a differença para mais, no corrente anno, de 22:253$834.
—:— O expediente desta repartição, hontem, foi encerrado ás 2 horas da tarde.

MOVIMENTO DO PORTO

ENTRADAS DO DIA 20

De Nova York, o vapor inglez "Saint-Bede", com 2.885 toneladas; carga: varios generos a Norton Megaw.
De Antuerpia e escs., o vapor inglez "Bretanier", com 2.561 toneladas; carga: varios generos ao Lloyd Real Belga.
De Nova York, o vapor inglez "Siberian Prince", com 3.580 toneladas; carga: varios generos a Davidson Pullen & C.
De Manáos e escs., o paquete nacional "Ceará", com 1.185 toneladas; carga: varios generos ao Lloyd Brasileiro. Passageiros de 1ª classe: Jonatas Fernandes, Guiomar Ayres Fernandes, Maria Antony de Souza, Francisco P. Malchar, Manoel Mesquita, Henrique Santa Rosa, Paulino Franco de Carvalho, coronel Luiz Solleiro, Euripes A. Prado, Eratethis R. Prado, Joanna Medeiros Carrapatoza, Alvaro Carrapatozo, coronel D. da Cunha Rocha, Mathilde Barradas Rocha e filhas, Oscar Steiner, Evaldo Carvalho Kós, Farid Simão, Fernando Viriato de M. Carvalho, Carlos Peixoto da C. Borges, Edith dos Santos Ribeiro, Sylvia Ribeiro Miranda Carvalho, José Carvalho, Alcinda da Costa Rodrigues, Lucy Rodrigues, Raymundo Odorico F. Parga e senhora, Conceição de Maria Parga Baptista, Odila Pinto, Zoria Pacheco, Maria S. Paz Vasconcellos, Agostinho L. Ribeiro, Edison Netto Teixeira, João Baptista a Costa, capitão Luiz Sylvestre Gomes Coelho e familia, major Raphael Benjamin Fonseca e familia, Raymundo Eurico Cavalcanti, João Augusto de Almeida, Eliezer Studard da Fonseca, Augusto Fiuza Pequeno e senhora, Regina S. da Fonseca, Sylvio Julio, Carmen de Albuquerque Lima, Semiramis O. Rosa, Nila Liberatora Barroso, José Alfredo Garcia, Tertuliano de Castro, Leonardo Hupkes, Miguel Hoesham e senhora, Oscar Rego Falcão, Mario Crespi, Petronila Maranhão e filhos, Ezequiel de Souza, João Indio Drummond e familia, Francisco Cassiano Araujo e senhora, Alvaro Cunha, capitão Delfino Moreira Lima, Augusto Paes Lima, Mario Rodrigues de Souza, Elita Pacheco, Moura Carneiro, Frans Muthry, Luiz Figueiredo e familia, Francisca Gouvêa, coronel Carlos A. G. Leal e familia, desembargador Henrique P. Mello, Justo Jansen C. Martins, Aprigio Braga, Firmino de Souza Leão, José Guilherme Araujo, José Araujo Santos, Mari aFaria Cerqueira, Esther Ramos Faria, Alcinda M. Zacharias, Antonio Machado, Benedicto Góes Ribeiro, Francisco Tavares, Manoel Pint ode Almeida e familia, Arthur Mendes do Valle, Manoel Ferreira Lucas, Paschoal Garcia, Wamberto Dias da Costa, monsenhor Joaquim Ayres, Maria Marchesani, Henrique Autran de Albuquerque, Hernani Vives, Armando Germano, Marieta Germano, Durval Fortuna, Isabel Conde Reis, senador Antonio Muniz Sodré, Maria Abreu Dascocchi, Paulo Mangabeira Albernaz, Horacio Coelho, Leslie C. Greenlands e senhora e mais 24 de 2ª e 107 de 3ª.
De Santos, o vapor norueguez "Grontolft", com 1.264 toneladas; carga: varios generos á Sckogland Line.
De Recife e escs., o paquete nacional "Almirante Jaceguay", com 516 toneladas; carga: varios generos ao Lloyd Brasileiro. Passageiros de 1ª classe: Thimoteo de Penha, Deodoro F. da Conceição, dr. Annibal F. Fonseca, Ulysses Soares de Mello, Manoel N. Soares Freire e familia, Augusto Mello, Jorge Carrg Carneiro, Sylvia Pinto, coronel Luiz da Silva Pinto, Levy Erichoen, dr. Otton Marques de Ferias e senhora, Eurico Gitahy, Octaviano Costa, Olegario Candido Rodrigues, João F. Hollerback e familia, Benjamin Cunha Junior, Antonietta Teixeira e familia, Salim Rodrigues de Almeida, Salim Hessen Handem, Americo Salim Handem, Osmand Fortes, Samuel Gomes Pereira, Manoel Bittencourt, Miguel Antonio, W. Thompson, Aphrodisio Coelho e familia, C. P. Gerarde e senhora, Esmeralda Góes, Carlito Schmith, Eduardo Schmits e Maria Schmith.
De Gothemburgo e escs., o vapor sueco "Annie Johnson", com 2.357 toneladas; carga: varios generos a Luiz Campos & C.
De Macau e escs., o paquete nacional "Itajubá", com 869 toneladas; carga: varios generos a Lage Irmão. Passageiros: de 1ª classe, 56, e 33 de 3ª.

SAIDAS DO DIA 20

Para Hamburgo e escs., o vapor dinamarquez "Danborg".
Para Cabo Frio, o hiate "Clotilde".
Para Cabo Frio, o hiate motor "Coral".
Para Santos, o vapor americano "Tomalva".
Para Buenos Aires, o vapor inglez "Southport".
Para Buenos Aires, o vapor inglez "Wincote".
Para Buenos Aires e escs., o vapor italiano "Cogose".
Para Porto Alegre e escs., o paquete nacional "Itatinga". Em 1ª classe: Candido R. de Azevedo, Isabel do Nascimento, Isabel Teixeira, Antoninha Nascimento e filhos, Eduardo Martins Muller, Atto Corrêa Franco, Bernardino Almeida Brandão, Mario B. Brandão, Enapino B. Borges de Andrade, Cesar A. de Souza, Cicero S. Bica, Amela Lima, Jurandyr R. Cabral, Laurindo da S. Cruz, Camilla Cruz, Antonio A. e Silva, Lourenço Monaco, Sarah Conetti e filho, Alberto F., Luiz Mahmn e senhora, Thales Osorio Azambuja, Mario A. Ramos, Renato T. da Cunha Mello, Antonio da R. Almeida, Amilcar Cunha e Albuquerque, Herschell Proença Borralho, Walter Prestes, Hans Witz e familia, José Portinho, Carlos L. de Mendonça, Manoel Dias da Costa, Philomena Ralado, Waldemar de Castro, Aldo Motta, Manoel Gomes, João Fernandes Pinto Machado, Conrado M. de Campos, Visconti Jaconiani, D. Carneiro Junior, Alberico Cordeiro, Marietta Ferreira, José Wolff, Laura G. Leite e filho, Alvina Schmelpfeng, frei Diogo Freitas, Altair F. Ferreira, Carlos de Oliveira, Renato da S. e Souza, Marçal M. de Azambuja, André Cateyson e familia, Frederico Christiano Calusen Affonso A. de Miranda, Guilherme R. da Cruz, Antonio J. de Souza e senhora, João A. B. Ferreira, Antonio C. da Silva Muricy e familia, João Pinheiro, Armando Marroni, Jacob W. Schjanell, Alvaro L. Furtado, Alcides Portocarrero Martin e Limantar Canetti.

Brasil Cadastro

TUDO VÊ — TUDO SABE — TUDO INFORMA — Praça Olavo Bilac 5, sobrado. Rio. (12437)

MARITIMAS

VAPORES ESPERADOS

Marselha e escs., "Valdivia"	21
Callão e escs., "North Pacific"	21
Rio da Prata, "Samara"	21
Stockolmo e escs., "Annie Johnson"	21
Rio Grande do Sul, "Bussum"	22
Portos do sul, "Servulo Dourado"	23
Southampton e escs., "Araguaya"	24
Rio da Prata, "Darro"	24
Hamburgo e escs., "Argentina"	24
Londres e escs., "Highland Piper"	27
Amsterdam e escs., "Brabantia"	29
Rio da Prata e escs., "Principe di Udine"	29
Rio da Prata, "Massilia"	30
Bordeaux e escs., "Liger"	31
Fevereiro	
Nova York, "Vasari"	1
Rio da Prata, "Almanzora"	2
Genevo e escs., "Indiana"	2
Rio da Prata, "Principessa Mafalda"	2

VAPORES A SAIR

Laguna e escs., "Dina"	21
Recife e escs., "Philadelphia"	21
Rio da Prata, "Valdivia"	21
Aracaju' e escs., "Itaipava"	21
Bordeaux e escs., "Samara"	21
Recife e escs., "Maroim"	22
Bahia e escs., "Sumaré"	22
Natal e escalas "Itaquera"	22
Porto Alegre e escs., "Itajubá"	23
Liverpool e escs., "Darro"	24
Rio da Prata e escs., "Araguaya"	24
Laguna e escs., "Anna"	24
Amsterdam e escs., "Salland"	25
Camocim e escs., "Piauhy"	25
Manáos e escs., "Manáos"	25
Rio da Prata e escs., "Highland Piper"	27
Pará e escs., "Gurupy"	28
Pelotas e escs., "Itaperuna"	28
Rio da Prata e escs., "Brabantia"	29
Ponta d'Areia e escs., "Helena"	29
Rio da Pratta e escs., "Principe di Udine"	29
Bordeaux e escs., "Massilia"	30
Rio da Prata e escs., "Liger"	31
Rio da Prata e escs., "Desna"	31
Fevereiro	
Recife e escs., "Itapema"	1
Southampton e escs., "Almanzora"	2
Rio da Prata e escs., "Indiana"	2
Genova e escs., "Principessa Mafalda"	2

Zumbidos dos ouvidos

Tratamento pelo Dr. Neves da Rocha, com exito seguro, dos zumbidos nos ouvidos, pela massagem vibratoria, pelas correntes de alta frequencia. Os zumbidos diminuem logo nas primeiras applicações e acabam desapparecendo completamente. Consultas das 12 ás 4 horas da tarde. — AVENIDA RIO BRANCO, 90. (I 25819)

Socio para fabrica de meias

Para uma fabrica em funccionamento, admitte-se um para substituir outro que se retira, ou vende-se uma installação completa. Capital 30 contos. Cartas para Industrial. (I 26190)

FAZENDA

Vende-se na villa Calçado, Estado do Espirito Santo, distante dessa villa dois kilometros, uma magnifica fazenda com 80 alqueires de 100 braças, com optimas pastagens, mattas e cafés, dando 3.000 arrobas, 100 cabeças de gado, 80 de porcos. Casa de sobrado e com agua canalisada, tem todas accommodações, assim como cevas, curraes, paiol, engenho de ferro para fabrico de assucar, tachos, tulhas, milho, arroz, em deposito manha para fuba, etc. Trata-se na mesma com Alcyro Chapuel, em Villa Calçado, Estado do Espirito Santo. (I 26247)

APOSENTOS

Bem mobilados e com todas as condições de hygiene, alugam-se na avenida Mem de Sá n. 185, predio todo. (I 26145)

COMPRA-SE CASA

Precisa-se comprar casa com quatro quartos e mais dependencias, dispondo de algum terreno, em Ipanema, Leme ou Copacabana, perto da praia. Paga-se até 35:000$. Propostas a P. Pinheiro, caixa do correio 1486. (I 26186)

Pompões de seda

Em stock, preço de fabrica, todas as cores e modelos. Largo de São Francisco n. 44, sob. Tel. N. 383. (I 26158)

CASA EM MENDES

Aluga-se uma mobilada, com sete compartimentos, quintal, tanque, chuveiro, etc. Local saluberrimo e com linda vista panoramica. Tratar no "Jornal do Commercio", 2º andar, sala 12. (I 26146)

ICARAHY

Aluga-se a casa mobilada da rua da Acclamação 25, por cinco mezes, a começar em principios de março; informações na propria casa. (I 26139)

Automoveis para o Carnaval Allemães novos

Vendem-se juntos ou separados, tres automoveis allemães, novos, muito economicos e resistentes, preço de occasião. Ver e tratar na rua do Riachuelo n. 243. (I 26168)

Sala para escriptorio

Ampla sala, propria para escriptorio, aluga-se na rua de S. Pedro, entre Candelaria e Quitanda. Trata-se na rua Primeiro de Março n. 101, escriptorio da frente. (I 26173)

COPACABANA

Vendem-se diversos lotes de terreno promptos a edificar, na rua Barata Ribeiro, proximo a Santa Clara. Trata-se no Café da Ordem, largo da Carioca n. 17, com o sr. Teixeira. (I 26250)

COPACABANA

Aluga-se a casa da rua Raul Pompéa n. 18, á familia de tratamento, as chaves estão na pharmacia da rua Egrejinha. Trata-se na rua Marechal Floriano Peixoto n. 15. (I 26205)

Gatos Angorá

Vendem-se filhotes e adultos, á rua das Laranjeiras n. 468. (I 26267)

SOCIO

Precisa-se de um honesto, que dê referencias superiores, para associar-se em qualquer ramo de negocio decente. O annunciante, offerece todas as garantias. Resposta para este jornal. — T. G. (I 26154)

PASMEM!!

Os calçados "Radio" dão premios de libras ouro; á venda nas boas casas. (I. 5242)

Escriptorio

Aluga-se metade de um grande salão, preparado para escriptorio de qualquer companhia, e servido por elevador. Trata-se na rua da Alfandega n. 5, 2º andar. (I 26476)

Prensa para estamparia

Vende-se uma excentrica, inclinavel, perfeita; ver e tratar á rua Lavradio n. 32. (I 26418)

TYPOGRAPHIA

Machina typographica "Alauzet", a cylindros, formato BB., em perfeito estado, vende-se; rua do Passeio, 48 a 54. (I 26406)

Cano de ferro galvanizado

Compra-se 1 kilometro de canos de ferro de 1 polegada, usados, mas perfeitos. Cartas a Angelo Corbella. (E. do Rio). REZENDE. (I 26469)

CARNAVAL!

Vende-se um lindo e perfeito leque de plumas com armação de tartaruga na moda! Uruguayana 74, loja. Telep. C. 1040. (I 26477)

PHARMACEUTICO

Precisa-se de um para assumir a direcção technica de uma pharmacia. Informações, rua S. Luiz Gonzaga n. 160. (I 26452)

COMPRA-SE POR 15:000$000

em predio ou avenida, proximo ao centro, com todos os requisitos de hygiene. Carta na redacção desta folha, a X. R. P. (I 26479)

AUTO CAMINHÃO

Vende-se um Delahaye 15 H. P., prompto a funccionar, por preço baratissimo; na rua da Relação 16 e 18. (I 26445)

CARNAVAL

Aluga-se uma porta larga para venda de objectos de carnaval. Rua da Carioca, 48. (I 26442)

Lampadas-carvão

5|110 volts, pintadas, vendem-se. Rua do Ouvidor n. 26, 1º. (I 25664)

PREDIOS A' VENDA

Chama-se a attenção dos Srs. pretendentes para os Editaes de Praça publicados no "Jornal do Commercio" e "Diario Official" de 1º do corrente, do Juizo de Direito da Segunda Vara de Orphãos e Ausentes, para os predios em Botafogo, na rua Voluntarios da Patria e em Matta Cavallos, na rua Costa Bastos. (I 26396)

DA'-SE LUVAS

por uma loja na Avenida Passos ou Rua Larga, tendo 6 metros de frente. Cartas para este jornal, a F. O. (I 25756)

OURO E PLATINA

Prata de 50 a 200 réis, joias com brilhantes e pedras preciosas, compram-se e quem melhores preços paga é a casa da rua Buenos Aires n. 216 (antiga do Hospicio), officina de ourives e lapidação de diamantes. (I 26274)

Consultorio medico

Aluga-se, luxuosamente installado, em 1 salas, para clinica medica ou cirurgica; telephonar para C. 2089, das 7 ás 6. (I. 26060)

ESPIRITA SOMNAMBULO

Consulta sobre qualquer sentido — Cartas ao Prof. Pedro Leitão, Cidade de Ubá — Minas. (I 19652)

CREOLINA

O MELHOR DESINFECTANTE

Nenhum receptaculo genuino que não tenha o nome do fabricante

WILLIAM PEARSON

Esta Casa não tem nada que ver com qualquer outro synonymo

ACAUTELAR-SE

das imitações, algumas contêm muita agua e nenhum poder desinfectante

COMMERCIANTES SEM ESCRUPULOS TORNAM A ENCHER NOSSAS LATAS; REFUSEM OS RECIPIENTES D'ESTA CLASSE

(17170)

AO NOVO EMPORIO

MOBILIARIOS ARTISTICOS Solidos e Confortaveis, do perfeito acabamento: Pannos, couros, Oleados, Tapetes, cortinados, Stores e Grande Sortimento em peças avulsas, pelos menores preços. Fone C. 380 RUA CARIOCA 68 e 73 — J. SOARES —

(I 22486)

EPILEPSIA

(ATAQUES DE GOTA)

Cura certa em 40 dias com o poderoso "Fillemur", descoberta feliz do eminente prof. dr. Ragoucy. Mil e quinhentos curados no Brasil em um anno. Depositarios: Baruel & Comp., Rua Direita n. 1, S. Paulo; Rio: J. M. Pacheco, Andradas, 43. (I 24531)

CAFE'?...

"JEREMIAS"

Rua S. José, 45

25294

Creme de Amendoas

O legitimo está registrado sob o numero 1.0011 e traz o nome do fabricante pharmaceutico Santos Silva. Indispensavel na toilette das damas elegantes. Embelleza o rosto, tirando-lhe as manchas e as rugas. Deposito: Drogaria Pacheco, rua dos Andradas n. 45. (I 22253)

FAZENDA "BOCCA JUNTA"

Vende-se esta fazenda, sita no Districto de Patrocinio, Termo de São Miguel de Guanhães, no Estado de Minas Geraes, composta de terras para cultura, sendo a maior parte matta virgem, sem bemfeitorias, porém com demarcação feita, conforme se verifica por escriptura antiga. Trata-se na cidade de Diamantina, com os srs. Motta & C.ª, ou nesta capital com Gonçalves, rua da Candelaria n. 53, loja. (I 25533)

Piano allemão

Vende-se por preço muito em conta, devido retirada do dono, um de acreditado autor, sem uso, cepo metal, cordas cruzadas. Barão Mesquita n. 507, bonde Andarahy. (I 26252)

Large House and Grounds to let

A large and commodious house with 6 large bedrooms, parlors, sitting room and drawing room — all conveniences — to be rented, at rua Dr. Heraclyto Graça, in the healthy district of Bocca do Matto, Meyer. Price 500$ per month. Call at rua Flack n. 133 — Riachuelo station. (I 26437)

Guerra á ferrugem

O VELHO TORNA-SE NOVO

Estanha-se ou zinca-se qualquer peça metallica, como machinas, ferragens, talheres, utensilios de cozinha, etc., etc.

Informações na Fabrica Tupy, rua General Pedra, 97|99. Tel. Norte 6468. (I 25219)

GONOFIM

Novo processo de tratamento da

Gonorrhéa

UM VIDRO EXTINGUE A MAIS REBELDE

Frasco 5$000 — Depositarios: A. Gesteira & Cia., Rua Gonçalves Dias, 59

(14094)

Electricidade Medica

Vendem-se diversos apparelhos e um Raio X, tudo em perfeito estado e preço razoavel. Rua S. José n. 7, sobrado. (I 24896)

Fabrica de cerveja

Vende-se ou arrenda-se uma bem montada e funccionando, em predio proprio, no Estado do Rio, com agua nascente, adega subterranea, á margem de estrada de ferro. Para mais informações, por favor, á rua Visconde de Itauna n. 29 e 31. (I 25470)

AUTOMOVEL

Vende-se um por preço de occasião magnifico carroserie de luxo, em perfeito estado de conservação de um particular fabricante, francez, typo landaulet; trata-se com o sr Rodolpho, na rua Miguel de Frias 54, garage Atlantica. (I. 24954)

Construcções

Antes de tratar a construcção de sua casa, venha ao nosso escriptorio ver nossos projectos e nossos orçamentos.

Estamos certos que tanto um como outro agradarão. Encontrará projectos verdadeiramente economicos, com 4 e 5 quartos e estylos inteiramente fóra do commum.

A. MILLIET

Rua Senador Euzebio 154, sobrado (Praça 11 de Junho) Telephone Norte 6111.

(12591)

Musicas de successo para 1921

"Esta nêga qué me dá".
"Que visinha damnada".
"Me leve, seu Raphael".

A' venda, rua do Ouvidor, 179. (I 25563)

"RAIO X"

Vende-se um em perfeito estado e por preço modico; rua S. José n. 7, sobrado. (I 24895)

ALAMBIQUE

Vende-se um, continuo, para 3 pipas em 12 horas, completo, assim como 5 tinas para fermentação. Informes com o sr. Olympio Almeida, á rua dos Andradas n. 86 — Campos. (I 23979)

MATTA

Vende-se uma com 44 alqueires, 3 kilometros distante de uma estação e uns 500 metros da linha ferrea, com muita lenha e madeira de lei. Preço de occasião por ter o proprietario de retirar-se da localidade. Informações com M. L. Castro Nunes, em Friburgo. (I. 26104)

BOA OCCASIÃO!!!

Pessoa que parte para a Europa, vende um automovel (barato) Chandler com muito pouco uso. Trata-se tel. Norte 1217, das 6 1|2 ás 9 hs. da noite, com Dartoli, por carta. Rua General Pedra, 27. (I 26436)

BENZ 14-30

Vende-se uma reformada systema americano, metade a vista e metade a prestações; rua Capitão Salomão, 11, Botafogo. (I 25743)

Consultorio medico

Aluga-se um, em casa nova especialmente montado para este fim; na rua S. José, 42. (I 25739)

Curso Superior de Commercio

Curso de Guarda-Livros; feito em 1 anno a séries de 6 mezes cada uma — 2 annos lectivos feitos no manno só). E' o curso mais perfeito e rapido. Aulas diurnas e nocturnas funccionando regularmente. Poucas vagas. Matriculae-vos já si quereis logar. Pedi informações no "Gymnasio Olavo Bilac", á rua Barão de Iguatemy, 57 (Praça da Bandeira). DACTYLOGRAPHIA E TACHYGRAPHIA a 10$ a mensalidae (é a unica escola que dá 3 aulas por semana). Diploma e colloca. (I 25705)

Casa para verão

Aluga-se mobilada em Rezende, Estado do Rio, a 4 horas de viagem da Central, á gente de tratamento. Informações minuciosas com Silveira, Caixa de Amortização. (I 25741)

Vidrilhos para bordar

Vende-se em preto e em todas as côres e grossuras. Rua da Assembléa n. 121, Casa Altilio. (I 20374)

PHARMACIA

Vende-se uma pequena, negocio urgente; trata-se á rua Barão de Mauá n. 288 — Nictheroy. (I 26351)

Cachorra Collie

Vende-se uma marron legitima. Trata-se com o sr. Adhemar, rua Rodrigo Silva n. 28. (I 25681)

Tosse? Catarrho? Usae o grande tonico peitoral

"Bromotone"

Medicamentally. (16640)

CASA MOBILADA

Aluga-se a casa da rua Paysandu' n. 158, mobilada, pelo praso de 6 mezes, com contrato. Trata-se na mesma, de 1 ás 5 horas da tarde. (I 26390)

CHANDLER

Vende-se um novo. Informações, telephone Villa 3442. (I 26378)

CONSULTORIO

Aluga-se para medico ou dentista; na rua 7 de Setembro 183, sob. (I 25715)

PENSÃO

Vende-se uma, no melhor ponto da Praia do Flamengo. Cartas para K. V. (I 25685)

FLAMENGO

Aluga-se a casal, com pensão, um excellente quarto com frente para o mar, á praia do Flamengo 84. Tel. B. M. 217. (I 25728)

PRECISA-SE

De uma moça para cuidar de creanças, lavar alguma roupa miuda e mais alguns serviços leves, na rua de São Francisco Xavier n. 90, paga-se bom ordenado. (I 25703)

PORCOS DURAC JERSEY

Vende-se um casal e 3 machos puro sangue, filiação conhecida, com 4 mezes de edade. Preço 150$ cada um. Informa-se com R. Moreira; Candelaria 78. (I 25726)

Automoveis de occasião

Pessoa que se retira para Europa vende 2, um Chandeler, 7 logares e um Buick (barato), typo Sport, pela melhor offerta, facilitando o pagamento. Negocio directo; rua Carioca, 34, sala 1. (I 25730)

O "Necatoricida Simões"

expelle qualquer verme intestinal. (16641)

Copacabana

Aluga-se com contrato de 3 annos, por 500$000 mensaes e as taxas correspondentes, a casa da Rua Domingos Ferreira 92, para familia de tratamento. Póde-se ver todos os dias de 11 ás 16 horas e trata-se com Peixoto & Cia., á Rua General Camara 24. (I 26403)

Lulu's brancos

Vende-se os mais lindos e mais baratos, muito pelludos, completamente brancos, puro sangue, paes importados e premiados com 6 medalhas de ouro. Mostram-se paes, attestados e medalhas. Os mais bellos animaes de luxo a preço de reclame. Hotel Inglez, Cattete 176, quarto 23, casa nova. (I 26429)

Vitella de pura raça

Vende-se uma com um anno e 11 mezes, de muito bella, estampa e de raça leiteira; na rua Santa Alexandrina n. 62, fundos, com o sr. Manoel. (I 26485)

Casa - Boa occasião

Por ter de se retirar para fóra, vende-se com urgencia, pela maior offerta o predio da rua Ricardo Machado n. 48 (S. Christovão), chaves no 46, 2 salas, 3 quartos, fogão a gaz e economico, etc. Terreno 11 x 99, plantado com todas as fruetas. Trata-se com o proprietario, rua Didimo n. 31, Villa Ruy Barbosa. (I 25668)

Caldeira Belleville

Vende-se uma usada de 80 cavallos e mais tachos ferro fundido e outras peças ferro batido. Para ver, praia S. Christovão, 29. Trata-se rua da Alfandega 45. (I 26042)

Agua-raz a 2$900

Oleo superior a 1$800; idem genuino, á 2$800; grande sortimento de ferragens; rua de S. Pedro 180. Tel., N., 4810. (I 21180)

Terreno na estação de Professor Miguel Pereira

LINHA AUXILIAR

Vende-se um optimo terreno nesta localidade, defronte a estação, medido 30 metros quadrados. Clima saluberrimo. Ver e tratar com o sr. Alberto Corrêa, na mesma localidade. (I 26221)

PHARMACIA

Vende-se uma antiga e muito acreditada, situada na cidade de Petropolis. Possue superior stock e faz optimo negocio. O motivo da venda será explicado ao pretendente. Informações com Vieira, Cruz & C.ª, á rua Camerino n. 80. (I 25471)

Liquidação geral de joias

A Joalheria de Felisberto de Oliveira, rua da Carioca, 28, por motivo de mudança, liquida todo o seu stock de joias e relogios finos e inferiores, bolsas de prata, aço, alpaca allemã e todo o variado sortimento de miudezas, bem como vitrines, balconetes, moveis e utensilios. A's pessoas que tenham encommendas na casa, pede-se venham retiral-as até o fim do mez de janeiro — Optima occasião para boas compras. (I 25463)

Casa no Flamengo

Traspassa-se um sobrado mobilado, com todo conforto a um casal de alto tratamento. Para tratar á rua Ferreira Vianna n. 49, sobrado, das 12 ás 14 horas. (I 25527)

Automovel "King 8"

Vende-se um, completamente novo, por ter o seu proprietario de retirar-se para a Europa. Trata-se pelo telephone Norte 6756. (I 25217)

Predio á venda

Vende-se um confortavel predio á rua General Menna Barreto n. 37. — (Botafogo), podendo ser visto das 12 ás 16 horas, todos os dias. Trata-se com Mario Imbassahy da Silva. Hotel Victoria — Cattete, das 9 ás 11. (I 25535)

COPACABANA

Aluga-se a familia de tratamento, uma esplendida casa de construcção moderna, tendo garage e amplas accommodações, proxima do posto central de banhos. As chaves estão na Avenida Atlantica n. 470 e póde ser vista a qualquer hora. (I 24900)

Piano Bechstein

Vende-se um quasi novo, e de grande formato, por preço razoavel. R. S. José 7, sobrado. (I 26316)

GUARDA-LIVROS

Acceita escriptas avulsas. Cartas a J. S., na caixa N., deste jornal. (I 26203)

QUARTO

Aluga-se um, bem mobilado, a dois passos dos banhos de mar. Rua Barão do Flamengo n. 26. (I 26201)

GONORRHÉA

Tratamento das 15 ás 17 horas. —:— R. ASSEMBLÉA, 43 —:— DR. I. LOPES. (I 20408)

ALUGAM-SE

Alugam-se boas salas e quartos, confortaveis, luxuosamente mobilados e arejados, para casaes e cavalheiros distinctos, com pensão. Cozinha sob direcção estrangeira. Proximo dos banhos de mar, no Flamengo. Rua Corrêa Dutra n. 9. (I 25422)

Pensão Washington

ALUGAM-SE LUXUOSAS salas de 1ª ordem a familias distinctas e cavalheiros. Rua das Laranjeiras n. 222. (I. 23263)

FLAMENGO, 84

Pensão Beira Mar. Tel. B. M. 217. Para familias e cavalheiros. (I 24972)

Ideal mistura de cereaes

(AVEIA, CENTEIO, CEVADA E TRIGO)

O mais poderoso fortificante prescripto pelas summidades medicas. "Casa da India", rua do Ouvidor n. 57. (I 5825)

CASA

Aluga-se a familia de tratamento e sem creanças, o predio recentemente construido e mobilado da rua Paulo de Frontin, 83. Póde ser visto das 2 ás 6 horas da tarde. (I 25816)

Lulús da Pomerania

Vendem-se, puro sangue, muito lindos; na rua S. Francisco Xavier numero 72-A. (I 25774)

Salas de jantar

De peroba, vende de occasião, 16 peças, uma por 1:100$, outra por 1:200$000, na rua Senador Dantas 34. (I 26530)

COSTUREIRAS

Precisa-se com pratica de roupas brancas para homem, na rua Senhor dos Passos n. 161. (I 26566)

Pharmaceutica

Diplomada, assume a responsabilidade technica de uma pharmacia, podendo dispôr de algumas horas; trata-se directamente na pharmacia Silveira; á rua Haddock Lobo n. 104. (I 26507)

BOCA DO MATTO

Vende-se bom predio com 2 salas, 3 quartos e mais dependencias, terreno 11 x 80, sito á rua Fabio Luz 98; para mais informações com o proprietario, rua da Misericordia n. 6, sobrado, alfaiataria. (I 26527)

THEREZOPOLIS

Vendem-se bons lotes de terrenos, proximo á nova estação; com matta, agua corrente, etc. Tratar com os proprietarios, á rua da Quitanda 56, sala 2 — R. (I 25773)

Automovel Buick

Vende-se um modelo 1920, tendo andado 2.000 milhas. Trata-se na rua dos Benedictinos n. 17, sobrado. (I 25770)

COFRE INGLEZ

Vende-se baratissimo para desoccupar logar; na rua S. Pedro 198. (I 26565)

COFRES

FOGO E LADROES

Contra isso são os Cofres Couraçados Americanos "New York" e Couraçados "Milners". Chamamos a attenção dos senhores pretendentes para não comprarem sem visitar o unico deposito dos referidos cofres, no Rio de Janeiro, á rua S. Pedro n. 180. (I 26562)

LANCHA

Vende-se uma com 8 metros de comprimento, força 25 HP., propria para passageiros e reboque, a tratar-se com o proprietario, na rua Padre Marcelino ns. 1 e 106 antigo e 84 moderno, em Barreto — Nictheroy. (I 26550)

Carvão de madeira

Fornos simples privilegiados, podendo ser installados na matta. Fabricação facil ao alcance de qualquer operario. Emile Lecocq, Engenheiro, rua S. Bento, 34 — S. Paulo. (16057)

CARNAVAL

Alugam-se sacadas para os tres dias de Carnaval, sendo uma gabinete independente, na Avenida Rio Branco n. 161, 1º andar. (I 26543)

PINTOR

Precisa-se que saiba pintar cofres; na rua S. Pedro n. 198. (I 26563)

ENCERADOR

Encarrega-se de calafetar, afagar e encerar assoalhos; trabalhos garantidos; preços modicos. Acceita conservações mensaes. G. Rocha. Tel. B. Mar 3488. (I 26540)

BUTEIRO

Precisa-se de um buteiro de alfaiate; na Avenida Rio Branco n. 161, 1º andar. (I 26542)

Predio em Botafogo

Vende-se um, inteiramente novo. Ver e tratar á rua General Menna Barreto n. 55. (I 26531)

UTENSILIOS

Panellas, baldes e outros artigos esmaltados, vendem-se avulsos, baratissimo; rua do Rosario n. 72, 1º and. (I 26521)

MECANICO

Precisa-se de um bom e competente para tomar conta de uma pequena officina, saiba trabalhar bem com torno. Só acceita-se com optimos attestados. Dirigir-se ao sr. Rosa; á rua S. Bento n. 7. (I 26413)

Deseja-se casa

Casal allemão sem filhos, procura casa bem arejada com 2 ou 3 salas e 3 quartos, aproximadamente, de preferencia em Santa Thereza, Leme, Copacabana ou Botafogo. Offertas com preço para X. B. T., nesta folha. (I 25800)

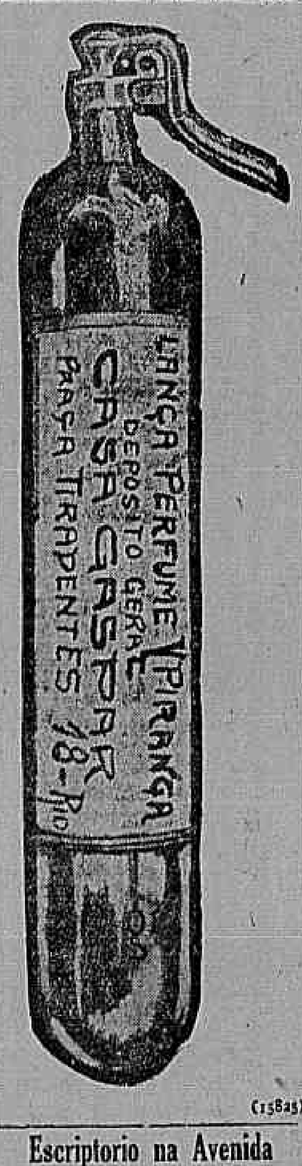

(15825)

Escriptorio na Avenida

Aluga-se um, com tres janellas de frente; na Avenida n. 102, 2º andar, das 1 ás 3 horas, com o sr. Santos. (I 26397)

CACHORRO

Genero Lulu', pello preto, marron-escuro e claro ondeado, dá pelo nome de Joli. Gratifica-se a quem o entregar á rua Sachet n. 5, 2º andar. (I 26535)

Jardineiro agronomo

Estrangeiro, casado, sem filhos, perito e pratico, sua mulher boa costureira, procura boa collocação. Póde tomar conta de um sitio ou fazenda. Escrever a A. V. nesta redacção. (I 26598)

Estomago e intestinos!... Soffreis?... Usae sem perca de tempo o digestivo e regulador physiologico.

"HEMOPEPTONE"

Medicamentally. (16641)

PHARMACIA

Vende-se uma bem localisada, com margem para bons lucros. Preço .... 9:000$000; facilita-se o pagamento. Cartas neste jornal com as iniciaes B. B. B., para ser dada a indicação. (I 25790)

ALAMBIQUES

Vendem-se dois systemas Alegria. Continuos, com duas caldeiras e serpentina, da capacidade de 1 e 2 pipas por dia. Preço de absoluta occasião e conveniencia.
RUA THEOPHILO OTTONI N. 1. (16058)

DESTILLADOR EGROT N. 2

Vende-se um de pequena capacidade para alcool; servindo para essencias, laboratorio e perfumaria. Perfeito. Preço conveniente.
RUA THEOPHILO OTTONI N. 1. (16058)

Apparelho de vacuo

Vende-se um fabricante Egrot, com bomba e todos os pertences, servindo para leite condensado, productos chimicos, fabrica de doces, extracção de taninos, etc. Preço baratissimo.
RUA THEOPHILO OTTONI N. 1. (16058)

Grande engenho para uzinas

Vende-se para moagem de canna, perfeito, fabricante inglez e muito resistente. Preço baratissimo.
RUA THEOPHILO OTTONI N. 1. (16058)

MACHINAS

Vende-se um facão para cortar papel e papelão; uma cravadeira para cravar latas e 1 machina circular para funileiro; rua 24 de Maio n. 198 — Riachuelo. (I 25826)

E' PRECISO TRATAR O SANGUE PARA COMBATER TODAS AS ENFERMIDADES SYPHILITICAS E RHEUMATICAS

Ninguem ignora que o Sangue é a nossa vida e por conseguinte o devemos manter puro e forte. A Fraqueza que muitas vezes sentimos, indisposição para o trabalho, um desanimo completo para a vida, sem encontrar-mos nada que agrade, indifferença para alimentação, antipathia em nossos lares e muitos outros incommodos só tem aquelle que não goza saude.

O Sangue fraco contribue para o desenvolvimento de todas as molestias, e por conseguinte tratemos de o tornar forte, o que consegue-se com um curto tratamento (sem dieta alguma) com as pastilhas ALOCAPSICUM.

A' venda nas Drogarias e Principaes Pharmacias. Unicos depositarios Nolding & Alvernaz — Rua 1º de Março 141, 2 — Rio. (13298)

Gado Hollandez

Desta raça, vende superiores, em Cachoeira, o sr. Benedicto Pino — E. F. C. Brasil. (15968)

Criação de gallinhas

Peçam gratis um exemplar da Avicultura Moderna, unica revista que ensina criar gallinhas com lucro. Assignatura annual, rs. 10$000. Pedidos ao editor Leo L. Furness, rua Cardoso de Almeida 80, S. Paulo. (14928)

Crina vegetal, fibras de pacopaco, tucum etc.

Aos melhores preços.

R. General Camara 88. J. Castro Motta & Cia.

(14429)

Escripturação mercantil

Precisa-se de um explicador competente. Carta nesta redacção a A. R. Silva, dando preços e onde póde ser procurado. (I 26523)

Varandas para o Carnaval

Alugam-se varandas para os tres dias do Carnaval; á Avenida Rio Branco n. 90, 1º andar, lado da sombra. (I 25821)

Taxos de cobre e ferro

Vendem-se perfeitos e por preços de occasião.
RUA THEOPHILO OTTONI N. 1. (16058)

PREDIO EM COPACABANA

Traspassa-se o contrato do confortavel predio da rua Raul Pompeia, 61, (antiga rua Marinho). Trata-se com o leiloeiro Palladio, rua S. José, 75, das 9 ás 12. O predio acha-se aberto diariamente até meio dia. Aluguel 430$. (I 25828)

PHARMACIA

Vende-se uma que rende mensalmente 3:500$000. Para melhores informações o favor dirigir-se á rua São Francisco Xavier n. 907. (I 25799)

CALLISTA

Aluga-se um gabinete montado, para callista, na "Casa Teixeira", á rua da Assembléa n. 65. (I 25793)

PRECISA-SE

Precisa-se de uma moça para serviços leves, em casa de familia, á rua Lavradio n. 3, sobrado. (I 26555)

?

Pesquizas e Investigações Privadas Habilidade e Sigillo DIA E NOITE Rua Marechal Floriano 173, Sob. Telephone Norte 4013. Attende a chamados a domicilio

(I. 25822)

"URIC"

EM TABLETTES

Pharmaceutico Theophilo de Andade. Medicamento homœopatha que dissolve e expelle o acido urico, empregado nas dores dos rins, arthritismo, calculos, areias, bilis, arterio-sclerose, obesidade, gotta, eczemas e todas as perturbações do apparelho urinario. Não tem dieta. Baptista, Huber, Pacheco e Granado & C.ª Preço 2$500. Granado & Filhos. (4981)

MACHINAS ELECTRICAS E INDUSTRIAES — LUIZ O. MAGEON — Rua General Camara n. 161. Rio de Janeiro (13872)

ICARAHY

ALUGA-SE a cavalheiro respeitavel, um quarto em casa de familia. Informações: Rua Carioca 47, loja. (16033)

JOGO DO BICHO

Garante-se um lucro de 40 e 60 % sobre qualquer capital. Calculos reaes, infalliveis e mathematicos do autor R. Soares. Nada de sonhos nem de palpitarias. Quinta edição! Livraria Avenida. Manda-se gratis uma formula para quem mandar o seu endereço em enveloppe sellado para a caixa postal 1.194, S. Paulo. (14946)

"S. B. Espiritas Homœpathicos"

CAIXA POSTAL, 30 — NICTHEROY — E. DO RIO

Os mediuns sonambulos invisiveis desta sociedade beneficente continuam a fornecer diagnosticos para os irmãos soffredores.

E' indispensavel mandar o nome por extenso — logar fixo, aonde mora — Edade — Profissão, e um enveloppe já sellado e subscriptado para a volta. (17193)

PHARMACIA

Vende-se, para mudar, por motivo de entrega do predio. Facilita-se o pagamento. Praça Tiradentes n. 62. (14408A)

ARMAÇÃO

Vende-se uma de peroba de Campos, com espelhos, propria para pharmacia, drogaria, perfumaria, confeitaria, botequim de luxo etc. Praça Tiradentes n. 62. (I. 16456)

Automovel "Paige"

Vende-se um, de particular, 6 cylindros, com pouco uso e a preço de occasião. Ver, na Garage Omega, rua Tobias Barreto 68-70. Telephone, N., 2149. (14462)

MOLESTIAS DO Estomago e Intestinos Use PAPAINOL — A' venda na Drogaria Araujo Freitas — Ourives, 88. (19969)

Casa em Icarahy

Aluga-se a magnifica vivenda da rua Mariz e Barros, 121, Canto do Rio, a 3 minutos da praia. Trata-se na mesma. (15995)

Machinas quebradas

São concertadas com a maxima perfeição e rapidez por preços razoaveis, na casa especialista, de solda oxygenea, na rua dos Arcos 63, peritos e soldadores de diversas Cias. de seguros, cl. os riscos de quebra de machinas, soldadores das principaes casas de machinas e garages da capital, e de diversas repartições do governo. (I 25836)

FLAUTA

Vende-se uma, de prata, nova, Biloro; Av. Mem de Sá 12, das 7 ás 9 da manhã. (I 26563)

JUBOL

Laxante physiologico, o unico que realiza a reeducação do intestino

COMMUNICAÇÕES

A' Academia de Medicina (21 de dezembro de 1909).
A' Academia de Sciencias (28 de janeiro de 1909).

	JUBOL
Prisão de ventre	
Enterite	Esponja e limpa os intestinos
Vertigens	Evita a Appendicite e a Enterite
Hemorrhagias	Contra as Hemorrhoides
Dyspepsias	Impede o excesso da adiposidade
Enxaquecas	Regularisa a harmonia das fórmas

Opinião Medica:

Se os nossos antepassados tivessem podido ingerir todas as noites alguns comprimidos de *Jubol*, dando ao intestino intoxicado pelo abuso de drogas e de clysteres, elasticidade e macieza, se tivessem ao seu dispôr o recurso da reeducação intestinal tão admiravelmente realizada pelo *Jubol*, talvez a historia do clyster contasse no seu activo menos horas de fama. Em compensação, a humanidade teria contado menos soffrimentos, de que os boticarios assim como os doentes se fizeram, em todas as épocas, os obreiros inconsciente

DR. BREMOND, da Faculdade de Medicina de Montpellier.

ESTABELECIMENTOS CHATELAIN — 2, rue de Valenciennes, Paris, e todas as pharmacias.

JUBOLITOIRES: Hemorroidas. Suppositorios anti-hemorrhoiragicos calmantes e descongestionantes.

JUBOLITAN: Pomada contra as hemorrhoides externas.

Agentes geraes para o Brasil: — FERREIRA, G. BUREL Cia. — Rua dos Andradas 163 — Rio de Janeiro.

(9472)

ACTOS FUNEBRES

João de Pontes Medeiros

Maria Amelia de Pontes, Rosa Pontes Pinto de Mendonça (ausente), José de Pontes Medeiros (ausente), Affonso de Pontes Medeiros, Alfredo de Pontes Medeiros (ausente), Doutor Miguel Pinto de Mendonça (ausente), Mario Pontes Pinto de Mendonça, Lita de Pontes Medeiros, João Pontes Pinto de Mendonça e Cesar de Saboya Pontes, agradecem de coração ás pessoas que compareceram á trasladação do corpo de seu saudoso esposo, pae, sogro e avô, JOÃO DE PONTES MEDEIROS, para o cemiterio de S. João Baptista, e convidam ás mesmas, para assistirem á missa que por alma do extincto, será celebrada, na egreja de Santo Affonso, amanhã, 22 do corrente, ás 9 horas. (I. 25510)

Angelina Mello

Adelina da Silva Mello e suas sobrinhas, Conceição e Elza Costa, Emygdio de Mello e familia (ausentes), Pracelina de Mello Moreira e familia (ausentes), Anna Rodrigues de Mello (ausente), Adelaide Flores de Mello, capitão dr. Francisco de Mello Moreira e familia, capitão-tenente Mario Pereira Pinto Galvão e familia (ausentes), agradecem ás pessoas que acompanharam o enterro de sua sempre lembrada irmã, tia e cunhada, ANGELINA MELLO e convidam os seus parentes e amigos a assistirem á missa de 7º dia, que pelo seu descanso eterno mandam celebrar amanhã, sabbado, 22 do corrente, ás 9 horas, na egreja de S. Francisco de Paula, pelo que, desde já, antecipam os seus sinceros agradecimentos. (I. 26353)

Ermelinda Portella Ferreira

(30º DIA)

Manoel Domingues Ferreira, manda rezar, hoje, sexta-feira, 21 do corrente, ás 9 1|2 horas, na egreja de S. Francisco de Paula, uma missa de trigesimo dia para o eterno repouso da alma de sua idolatrada esposa, convidando para esse acto de religião, todos os seus parentes e amigos a cujos antecipa os seus agradecimentos. (I. 25686)

Pedro Arthur de Menezes

Anna de Menezes e filhas mandam rezar a missa de trigesimo dia, amanhã, sabbado, 22 do corrente, ás 9 horas, na egreja de S. Francisco de Paula. (I 26615)

Leonor Assis Villela

(7º DIA)

Carlos Lopes e senhora agradecem ás pessoas que acompanharam os restos mortaes de sua estimada sogra e mãe, LEONOR DE ASSIS VILLELA e de novo convidam para assistirem á missa de setimo dia, que será rezada amanhã, ás 9 horas, na egreja de S. Francisco de Paula, pelo que antecipam os seus agradecimentos. (I 26601)

Rosa Amelia Gomes Bastos

(PRIMEIRO ANNIVERSARIO)

Dhalia Gomes convida os seus parentes e amigos para assistirem á missa por alma de sua tia (e mãe adoptiva), ROSA AMELIA GOMES BASTOS, que manda rezar amanhã, sabbado, 22 do corrente, ás 9 1|2 horas, no altar-mór da matriz da Gloria, no largo do Machado. Por esse acto de religião, agradece a todos que a elle assistirem. (I 25785)

Galdino da Silva Barbosa

(PORTEIRO DO THESOURO NACIONAL)

Alice Pinheiro da Fonseca Barbosa, seus filhos e enteados Pedro Costa e senhora, Leopoldo de Souza e senhora, penhoradissimos, agradecem ás pessoas que acompanharam os restos mortaes de seu querido marido, pae, sogro, irmão e cunhado, GALDINO DA SILVA BARBOSA, e de novo convidam as mesmas para assistirem á missa de setimo dia que, pelo seu descanso eterno, mandam celebrar amanhã, sabbado, 22 do corrente, ás 9 1|2 horas, no altar-mór da egreja de S. Francisco de Paula. Desde já se confessam summamente gratos. (I 25814)

Flaminio da Fonseca

Sua esposa, filhos e demais parentes vêm, por meio deste, agradecer ás pessoas que assistiram e acompanharam os restos mortaes de seu sempre lembrado esposo, pae, etc., e bem assim, convidam para assistir á missa de setimo dia, que mandam celebrar na matriz de S. Christovão, amanhã, sabbado, 22 do corrente, ás 8 1|2 horas. Desde já se confessam summamente gratos a todos que se prestarem a esse acto de religião. (I 25192)

Heloisa Ernestina

As familias do dr. Jefferson de Lemos, dr. Vieira de Lemos e engenheiro J. Mariano de Oliveira, convidam seus parentes e amigos para acompanharem hoje, dia 21, os restos mortaes de sua filhinha e neta HELOISA ERNESTINA, de sua residencia, á rua 28 de Agosto n. 169, em Ipanema, ao cemiterio de S. João Baptista. O enterro partirá da casa da familia, ás 9 horas da manhã de hoje. (I 26561)

Dr. Miguel José Rodrigues Pereira

(30º DIA)

Eponina Paiva Pereira, José Paiva Pereira, senhora e filho, dr. Miguel de Paiva Pereira, Francisco Xavier Graell, senhora e filhos, Conceição Paiva Pereira e Maria Augusta Teixeira de Paiva, viuva, filhos, nora, genro, netos e sogra do saudoso e inesquecivel DR. MIGUEL JOSÉ RODRIGUES PEREIRA, mandam rezar, na egreja de S. José amanhã, sabbado, 22 do corrente, ás 9 1|2 horas, uma missa pelo eterno repouso da sua alma, convidando para este acto de religião todos os parentes e amigos. (I 26578)

Eurydice P. Gomes Pereira

(AGRADECIMENTO)

Oldemar Gomes Pereira, esposa e filhos, na impossibilidade de poderem agradecer directamente a todos os seus parentes e amigos que lhes acompanharam na dor por que passaram com o fallecimento de sua querida irmã, cunhada e tia, vêm, por este meio, hypothecar a todos o seu profundo agradecimento. (I 23777)

Agostinho Balthazar

(FOGUEIRO DO VAPOR PORTUGUEZ "TRAZ-OS-MONTES")

José Constante & C., agentes dos T. M. E., em seu nome e no da direcção dos Transportes Maritimos do Estado, commandante, officiaes e tripulação do paquete portuguez *Traz-os-Montes*, profundamente reconhecidos a todas as manifestações de pezar prestadas por occasião do enterramento do infeliz fogueiro AGOSTINHO BALTHAZAR, victimado pela sua abnegação no desastre occorrido no Cáes do Porto, convidam a todos os seus amigos a comparecer á missa de setimo dia que, pelo descanso de sua alma, fazem celebrar no altar-mór da egreja da Candelaria, desta capital, no dia 24 de janeiro, ás 10 horas, e desde já agradecem, muito sinceramente, a todos que se dignarem honrar com a sua presença esse acto. (16036)

Libanio do Amaral

(1º ANNIVERSARIO)

Nestor do Amaral, senhora e filhos convidam seus parentes e amigos para assistirem á missa que será celebrada em suffragio de seu irmão, cunhado e tio, LIBANIO DO AMARAL, amanhã, sabbado, 22 do corrente, ás 8 1|2 horas, na egreja de S. Joaquim, em S. Christovão, confessando-se desde já eternamente gratos. (I 26538)

Maria Augusta Moreira

Dr. Alvaro Augusto Moreira, Emilia Augusta Moreira, Adelaide Augusta Moreira, Armando Augusto Moreira, senhora e filhos, pharmaceutico Julio Medina, senhora e filho, convidam seus parentes e amigos a assistirem á missa de setimo dia, que mandam celebrar amanhã, sabbado, dia 22 do corrente, ás 10 horas, no altar-mór da egreja de São Francisco de Paula, por alma de sua extremecida mãe, avó e sogra, MARIA AUGUSTA MOREIRA. (I 26547)

Eugenio de Almeida Reis

(DESPACHANTE ADUANEIRO)

Maria Francisca Ferreira de Almeida Reis e filhos; Margarida Maria de Oliveira Ferreira e filhos; Manoel Jesuino Ferreira, senhora e filhos; dr. João Alves Pedreira Ferreira e senhora; major dr. Augusto Limpo Teixeira de Freitas, senhora e filhos e Adalberto Machado Newton, senhora e filho, fazem rezar, amanhã, sabbado, 22 do corrente, ás 9 1|2 horas, no altar-mór da egreja do SS. Sacramento, uma missa de setimo dia em suffragio da alma de seu saudoso esposo, pae, genro, cunhado e tio, EUGENIO DE ALMEIDA REIS, para o que convidam seus parentes e amigos, a quem desde agora muito gratos se confessam. (I 26560)

Dr. Ubaldino do Amaral Fontoura

(1º ANNIVERSARIO)

A viuva Ubaldino do Amaral Fontoura, filhos, genros, noras, netos e cunhadas convidam os parentes e amigos para assistirem á missa do 1º anniversario do fallecimento de seu pranteado e saudoso chefe, dr. UBALDINO DO AMARAL FONTOURA, que será celebrada amanhã, sabbado, 22 do corrente, ás 9 1|2 horas, no altar do Coração de Jesus da Matriz da Gloria. (I 26619)

Cypriano Bruno Ribeiro

Manoela Goulart Ribeiro e seus filhos, Maria Amelia de Carvalho Ribeiro, Maria Albina Carvalho Ribeiro e demais parentes de CYPRIANO BRUNO RIBEIRO, communicam a todas as pessoas amigas e das relações do finado que, amanhã, sabbado, 22 do corrente, farão celebrar missa em suffragio da alma do saudoso e pranteado esposo, pae, filho, irmão e parente, no altar-mór da egreja do Sagrado Coração de Jesus, á rua Benjamin Constant, ás 9 1|2 horas, commemorando o trigesimo dia do seu passamento. (I 25831)

Constança A. de Lima

O 1º tenente Luiz de Lima e Maria da Gloria de Lima Mesquita convidam as pessoas de suas relações e amizade para acompanharem até á ultima morada os restos mortaes de sua inesquecivel mãe, CONSTANÇA A. DE LIMA, da rua Angelica n. 63 para o cemiterio de Inhaúma, hoje, ás 9 horas. (I 26548)

João Ramos de Oliveira

Emilia Luna de Oliveira convida todos os parentes e amigos para assistirem á missa do trigesimo dia que, por alma de seu pranteado marido, JOÃO RAMOS DE OLIVEIRA, manda celebrar amanhã sabbado, 22 do corrente, ás 8 1|2 horas, na egreja da Lapa, no largo da Lapa. (I 26558)

Floricultura Mineira

CARLOS SOMMER COROAS — PALMAS, etc. — de flores naturaes Gonçalves Dias 15. Teleph. C. 1620

(23062)

GUARANA'-PO'

K. 28$—Vidro, 7$500 — 3$ — 2$ Processo Integral e hygienico da Fab. Guaraná Moagem. DEP. RUA DO ROSARIO, 96

(14863)

XAROPE DE SÃO BRAZ

Cura tosse em 24 horas. Infallivel na asthma COQUELUCHE e tuberculose; vidro, 2$500. Em todas as pharmacias e drogarias. Depositos: Rua Marechal Floriano, 55; Uruguayana, 91; casa Huber, e drogaria Barcellos, em Nictheroy.

(9226)

OURO E PLATINA

Prata de 50 a 200 réis, joias com brilhantes e pedras preciosas, compram-se e quem melhores preços paga é a casa da rua Buenos Aires n. 216 (antiga do Hospicio), officina de ourives e lapidação de diamantes. (I 26574)

COFRE NACIONAL

CONTRA FACTOS NÃO HA ARGUMENTOS

Com mais este incendio o Cofre marca NACIONAL leva a tranquilidade a todos que distinguiram-o com a sua preferencia, pois as provas de resistencia ao fogo, já são tantas que o collocam á vanguarda das grandes marcas estrangeiras.

—:— COFRE NACIONAL —:— Voz Salleiro & C.a Fabrica: Rua Sen. Pompeu, 19 — Rua do Rosario, 68. (12525)

AUTOMOVEL

Vende-se um carro Dietrich, de 7 logares, com carroserie americana, completamente reformado, com motor de arranque, trompa, accumulador e perfeita installação electrica. O motivo da venda é ter o dono 2 carros e querer-se desfazer de um. Ver na garage Baptista, Rua Conde Bomfim. (I 25837)

VENDAS EM LEILÃO

LEILÃO DE PENHORES

Em 26 de Janeiro de 1921

Dias & Moysés

Rua Barbara de Alvarenga, 14

Fazem leilão de todos os penhores vencidos e avisam os senhores mutuarios que podem reformar ou resgatar as suas cautelas até á hora de principiar o leilão. (I 25223)

Leilão de Penhores

CASA GONTHIER

EM 25 DE JANEIRO DE 1921

45 — RUA LUIZ DE CAMÕES — 47

Fazem leilão dos penhores vencidos e avisam aos srs. mutuarios que podem reformar ou resgatar as suas cautelas até á vespera do leilão. (I 24615)

LEILÃO DE PENHORES

Em 29 de janeiro de 1921

Vianna, Irmão & C.ª

RUA DO E. SANTO 28 e 30

Roga-se aos srs. Mutuarios resgatarem ou reformarem suas cautelas vencidas até á hora do leilão. (I 25720)

Implorando a caridade

ANGELA PECORARO, viuva, com 86 annos de edade, completamente cega e paralytica;

AMANCIA, viuva, com 58 annos de edade, quasi cega;

BERNARDINA, 74 annos;

CARLOTA, pobre velhinha sem recursos;

ELVIRA DE CARVALHO, pobre cega e sem amparo da familia;

ENTREVADA, r. do Chichorro n. 47, casa XVIII, doente, impossibilitada de trabalhar, tendo duas filhas, sendo uma tuberculosa;

FRANCISCA DA CONCEIÇÃO BARROS, cega de ambos olhos e aleijada;

JOÃO DA CRUZ — Menino cégo paralytico e mudo, sem recursos;

MARIA EUGENIA, pobre velha, sem o menor recurso para a sua subsistencia;

JULIETA e EMILIA, duas pobres irmãs;

THEREZA, pobre seguinha sem auxilio de ninguem;

VIUVA SOARES, velha sem poder trabalhar;

VIUVA SANTOS, com 68 annos de edade, gravemente doente de molestias incuraveis;

VIUVA DE UM JORNALISTA, sem o menor amparo.

Amas seccas e de leite

PRECISA-SE de uma ama secca para creança recemnascida. Pede-se boas referencias. Trata-se na rua Senador Vergueiro n. 164. (I 25037) A

Cozinheiros e cozinheiras

A LUGA-SE optima cozinheira muito limpa; trata-se na Av. Gomes Freire, 35, sob., tel. 5275 C. Dá referencias. (I 26554) B

A LUGAM-SE boas cozinheiras, praticas arrumadeiras, copeiras nacionaes e estrangeiras, na "Fornecedora" de boas empregadas afiançadas. Cobra commissão, mas restitue se não agradar. Rua Larga 91, Tel. Norte 5668. Casa séria. (I 25781) B

A LUGAM-SE boas cozinheiras, moças, cinhas e outras honestas e da roça; pedidos para Anchieta, Est. do Rio, a Agenor Portugal (enviem sellos). (I 26147) C

A LUGA-SE uma boa cozinheira para casa de familia de tratamento; por especial favor dirija-se á rua do Cattete n. 117, quarto 4. (I 26333) B

BOM ordenado a boa cozinheira. Precisa-se perita para casa de tratamento e grande asseio, fazendo cozinha de 1ª ordem, variada por sua responsabilidade. Na rua Benjamin Constant 137, Gloria. (I 26604) B

PRECISA-SE de uma cozinheira para o trivial, dormindo no aluguel, á rua Carvalho Monteiro, 57. (I 26600) B

PRECISA-SE em casa de pequena familia, á rua Dr. Carmo Netto 221, de uma empregada para lavar e cozinhar e que durma no aluguel, não se fazendo questão de cor nem de nacionalidade. (I 26490) B

PRECISA-SE de uma perfeita cozinheira de forno e fogão, branca ou estrangeira, para um casal de tratamento, pagando-se bem; na praia do Flamengo, 390. (I 26458) B

Creados e creadas

A LUGA-SE uma excellente cozinheira do trivial fino, fazendo diversas massas e sobremesas, dá boas referencias, 60$. Tratar pelo telephone C. 867. (I 26556) C

A LUGA-SE uma optima arrumadeira e copeira, muito limpa e desembaraçada; dá referencias; 50$. Recados para Central 867. (I 26556) C

PRECISA-SE de uma copeira-arrumadeira na rua Humaytá, 252. (I 26539) C

PRECISA-SE de uma empregada de 15 a 17 annos, com boa apparencia, para lavar e passar roupinhas de recemnascido e outros serviços leves. Trata-se na rua D. Luiza, 21, pensão. (I 26557) C

PRECISA-SE de uma creada para todos os serviços de uma pequena familia estrangeira, sem creanças, que durma no aluguel, na rua Conde de Bomfim n. 1.230. Paga-se o bonde. (I 25782) C

PRECISA-SE de uma empregada para todo serviço em casa de um casal de tratamento que durma em casa, dando referencias de sua conducta; paga-se bem; tratar á rua Barbosa da Silva n. 23, Riachuelo. (I 26349) C

PRECISA-SE de uma lavadeira engommadeira, e de uma copeira arrumadeira e de uma cozinheira; á Av. Gomes Freire 11. (I 25759) C

PRECISA-SE de uma empregada para pequena familia; á rua Gonzaga Bastos 90, paga-se bem. (I 25704) C

PRECISA-SE de uma empregada para cozinhar e arrumar casa; no campo de S. Christovão 181. (I 25723) C

PRECISA-SE uma rapariga limpa, que durma fóra, para familia estrangeira. Rua Jorge Rudge n. 90, casa III (Villa Isabel). (I 26137) C

PRECISA-SE de uma empregada de côr, para serviços de um casal, á rua Theophilo Ottoni 149, sobrado. (I 26164) C

PRECISA-SE de uma pequena para tomar conta de uma creança de um anno; rua Visconde de Santa Isabel 73, casa III. (I 26377) C

PRECISA-SE de uma copeira e arrumadeira á rua das Laranjeiras n. 565. (I 26228) C

PRECISA-SE de uma boa lavadeira e engommadeira. Rua Humaytá 44. (I 26216) C

desconto de 10 % em todas as **Tapeçarias** DA **Casa Boiteux** R. Quitanda 33 T. C. 1850 **Helmo Pinheiro & C.** (11130)

Empregos diversos

COSTUREIRA MODISTA — Precisa-se para casa de familia, de perfeita costureira, dando informações. Prefere-se a mez. Rua Condessa Belmonte 101, Engenho Novo. (I 26213) S

CARVOEIRO — Precisa-se de um pratico, para trabalhar em mattas do municipio de Rezende. Dar referencias e pretenções á José Medeiros de Camargo. — Fazenda Cachoeira. — Rezende. — Est. do Rio. (I 23197) D

MOÇAS bem parecidas, precisa-se, mesmo sem pratica, para completar a organização de companhia theatral; pagam-se 250$ mensaes; tratar no escriptorio Antunes, largo do Rosario 28, sob. (I 25808) D

PHARMACEUTICO. Offerece-se para dar o nome e trabalhar em pharmacia do centro ou arrabalde. Cartas a A. Costa, nesta redacção. (I 26220) D

PRECISA-SE de um ponsador de pedras na Companhia Graphica Brasileira, á rua 13 de Maio 43. (I 25642) D

PRECISA-SE de pessoas de bom comportamento para trabalhar a bordo dos navios mercantes, nacionaes e estrangeiros, bom ordenado e tratamento, taifeiros, moços de convés, enfermeiros, marinheiros, foguistas, carvoeiros. Rua dos Invalidos 66 A. Escriptorio do Mensageiro Rapido. (I 21226) D

PRECISA-SE um porteiro para "Legação da Tcheco-slovaquia", para todos os trabalhos domesticos. Deve saber servir na mesa e ser de estatura alta. Idade pelo menos 35 annos; boa saude e boas referencias. (I 26419) D

PRECISA-SE de um homem trabalhador, acostumado a fogão; rua de Sant'Anna 139. (I 25744) D

PRECISA-SE de engommadores de collarinhos e camisas. Paga-se bem. Lavanderia Parisiense, rua Ypiranga, 65. (I 26511) D

PRECISA-SE de um perfeito chacareiro, para tomar conta de horta, dando referencias; trata-se na rua Leopoldo n. 82, Andarahy. (I 25734) D

PRECISA-SE de um jardineiro para casa de familia, na rua Senador Candido Mendes 169, Gloria. (I 25784) D

PRECISA-SE de um pintor que saiba pintar cofres; á rua São Pedro n. 198. (I 26564) D

PRECISA-SE de um empregado com pratica de caldo de canna. Praça dos Arcos, n. 2. (I 26549) D

PRECISA-SE de um official de fogões e caixas, na rua S. Christovão n. 88. (I 25700) D

PRECISA-SE de um perfeito colchoeiro, um marceneiro e um carregador, com pratica. Casa Santo Onofre, R. D. Anna Nery, 274. (I 26156) D

TCHECO-SLOWAQUE, formado pela Academia do Commercio, tachygrapho allemão, dactylographo, falando e escrevendo allemão perfeitamente, inglez e portuguez regularmente, com muita pratica no alto commercio, trabalhando actualmente em uma grande casa commercial desta praça, deseja melhorar sua posição. Dá optimas referencias. Cartas á "Activo", nesta redacção. (I 25583) D

Casas e commodos centro

A LUGA-SE excellente arrumadeira e copeira, muito activa e honesta, dá referencias. Trata-se na Av. Gomes Freire 35, sob., tel. 5275 C. (I 26593) E

A LUGA-SE um quarto mobilado, em casa de familia, a rapazes decentes e de bom comportamento, sem pensão; trata-se á rua S. José, 79, 1º andar. (I 26605) E

A LUGA-SE um quarto bem mobilado, tem telephone, á rua Azevedo Lima 130, em frente ao Theatro Phenix. (I 26602) E

A LUGA-SE metade de um magnifico quarto, mobilado, com pensão, etc., a rapaz sério, casa de familia, na rua Larga 207, 1º andar. (I 26171) E

A LUGA-SE sala para escriptorio ou atelier. Aven. Passos 61, 1º and., esq. da r. Buenos Aires. (I 25632) E

A LUGA-SE uma espaçosa e esplendida sala de frente, bem mobilada, com roupa de cama e boa pensão, a um casal, na rua Marechal Floriano 207, 1º andar, casa de familia. (I 26170) E

A LUGA-SE um bom quarto mobilado, com janellas para Avenida Central, com optima pensão, a rapaz de tratamento. Senador Dantas 22. Tel. C. 2330. (I 26285) E

A LUGA-SE uma sala para escriptorio, á rua dos Andradas n. 70, sobrado. (I 26967) E

A LUGAM-SE salas para escriptorios, inclusive uma de frente, á rua Gonçalves Dias, 56. (I 25314) E

A LUGAM-SE salas mobiladas a casaes de tratamento ou rapaz do commercio, em casa de familia, com pensão ou sem pensão. Rua Maranguape n. 50. (I 26159) F

A LUGA-SE uma boa sala de frente, com mobilia, a moços do commercio. Av. Henrique Valladares n. 5, Telephone 1825 C. (I 26251) E

A LUGA-SE, digo, traspassa-se uma casa mobilada, no centro, com quatro dormitorios e sala de jantar. Moveis completamente novos e de estylo. Tem cópa, banheiro, despensa cozinha, quarto para empregado e um bellissimo terraço. As accommodações são todas com janella para a rua. Aluguel barato. Informa-se pelo telephone C. 5503 Central. (I 26658) S

A LUGA-SE em casa de familia um quarto de frente, mobilado. Rua Riachuelo, 16. (I 26305) E

A LUGA-SE em casa de familia de respeito, optima sala de frente, com ou sem pensão, no becco da Carioca, 44. (I 26462) E

A LUGAM-SE por 220$ e 130$ duas boas salas, claras e arejadas. Carioca 52, 1º andar. (I 26461) E

A LUGA-SE uma sala para escriptorio; trata-se á rua 7 Setembro, 126. (I 26618) E

UNIFORMES COLLEGIAES

ARTIGOS PARA HOMENS E MENINOS

VILLA DE PARIS

35, RUA DOS OURIVES, BUENOS AIRES, 76.78 (16938)

A LUGA-SE uma casa na Piedade por 200$000; trata-se á rua 7 Setembro 126. (I 26618) E

A LUGA-SE um grande armazem com 14 portas de frente para 4 ruas. Avenida Mem de Sá, 291. (I 26470) E

A LUGAM-SE uma sala e quarto, separados, mobilados, em casa de familia. Rua do Lavradio 127. (I 26453) E

A LUGA-SE uma boa sala a moços do commercio, em casa de familia, á avenida Gomes Freire, 145. (I 26475) E

A LUGA-SE sala confortavelmente mobilada a pessoa de fino trato. Telephone e banhos quentes. Lapa 71 (sobrado). (I 26459) E

A LUGA-SE um bom quarto, mobilado, com pensão. Quitanda 48, 2º. (I 26483) E

A LUGAM-SE salas, com ou sem pensão, casa de todo socego, limpeza, telephone, á r. Ubaldino do Amaral 89, tendo bondes na esquina do Senado, que fica perto. (I 26489) E

A LUGA-SE uma boa sala de frente em casa de familia; na avenida Henrique Valladares n. 29, sobrado. (I 26508) E

Armazem e sobrado

— Aluga-se por contrato. R. Vasco da Gama 74. Acha-se aberto. (I 26411) E

A LUGA-SE uma espaçosa sala de frente. Av. Rio Branco 39, 2º andar. (I 26491) E

A LUGA-SE 1 consultorio montado, luz e telephone, de 1 ás 3, na rua 7 de Setembro, por 70$; informações 1294, Villa. (I 26521) E

Alugam-se, compram-se, vendem-se hypothecam-se e constroem-se predios e terrenos; com J. Pinto, rua da Quitanda 73, loja. (I 25786) E

A LUGA-SE para escriptorio, uma bella sala de frente, á rua 1º de Março 20, proximo á rua do Ouvidor. (I 26591) E

QUARTOS, alugam-se, aluguel réis 120$000. Rua Gomes Carneiro 12. (I 26331) E

SALA. Aluga-se de frente, entrada independente, vistosa e grande; tem todos os confortos, casa de familia decente, só com informações. Rua Invalidos n. 28. (I 26175) E

Lapa e Santa Thereza

A LUGA-SE a casa da rua do Oriente 72 (S. Thereza). As chaves estão no 74. Tratar com o sr. Costa, Av. Rio Branco 88. (I 26444) F

A LUGA-SE, na rua da Lapa n. 79, um bom sobrado. Trata-se no mesmo, de 1 ás 5. (I 25742) F

REMEDIOS

Quando necessitarem não comprem sem verificar os preços da DROGARIA TEIVE, á rua Buenos Aires, n. 114, em frente á rua Gonçalves Dias. (11145)

CAMISARIA FRANCEZA

O mais importante estabelecimento de

ROUPAS BRANCAS

Para Homens, Senhoras, Cama e Mesa

133, Avenida Rio Branco, 133

A casa que mais vantagens offerece ao publico (15992)

A LUGA-SE um excellente quarto, bem mobilado, com ou sem pensão, a um casal ou cavalheiro distincto, em casa de pequena familia. Rua do Rezende 159, andar terreo. (I 26493) E

A LUGA-SE o predio n. 42 da rua Joaquim Silva, 307$000. Chaves com o sr. Antonio, na loja n. 36. (I 26379) E

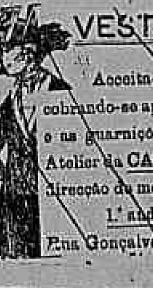

VESTIDOS

Acceita-se o tecido cobrando-se apenas o feitio e as guarnições.

Atelier da CASA RATTO, direcção de modista franceza.

1.º andar.

Rua Gonçalves Dias, 57

(14886)

A LUGA-SE um quarto independente, em familia, a casal ou solteiros que trabalhem fóra. Rua do Rosario n. 70, 3º and. (I 25687) E

A LUGAM-SE sala de frente e 2 quartos juntos e mais um commodo, para casal sem filhos, telephone C. 5493. Rua da Carioca 52, 2º and. (I 26443) E

A LUGA-SE o magnifico predio da rua Lucio Mendonça n. 217, completamente novo, com 7 quartos, 3 salas e mais dependencias, grande quintal arborizado e adquado a moradia de familia de tratamento. Trata-se na rua do Hospicio n. 47. (I 25683) E

A LUGA-SE sala de frente, com ou sem mobilia, em casa de familia, a rapazes ou casal sem filhos. Avenida Henrique Valladares 20, terreo. (I 25764) E

Cattete, Laranjeiras, Botafogo e Gavea

A LUGAM-SE uma sala e um quarto, bem mobilados, na Praia de Botafogo 518. Tel. 2725 Sul. (I 24984) G

A LUGAM-SE, em casa de familia, uma grande sala de frente e um quarto, a casal distincto; rua da Passagem n. 93, Botafogo. (I 25499) G

A LUGA-SE uma bonita sala de frente, bem mobilada, em casa de familia, a pessoas de tratamento. Rua Correa Dutra, 154. (I 26613) G

A LUGA-SE uma sala ou um quarto, com ou sem mobilia, em casa de socego; tem telephone. R. do Cattete, 52. (I 26616) G

A LUGA-SE lindo appartamento mobilado a um senhor distincto, á rua Cattete 50, sobrado. (I 26610) G

A LUGAM-SE, a casal ou a moços distinctos dois espaçosos quartos com pensão, á rua do Cattete 246. (I 26621) G

A LUGAM-SE a dois senhores distinctos, uma grande sala de frente e um quarto, muito bem mobilados, com luz electrica, telephone e todo o conforto, sem pensão, muito perto dos banhos de mar do Flamengo. Rua Buarque de Macedo, 44. (I 25599) G

A LUGAM-SE, com pensão, em casa de familia, dois magnificos aposentos, com communicação, proprios para um casal ou tres moços solteiros; rua Cassiano n. 2 (Gloria). (I 25598) G

A LUGA-SE uma sala ou quarto mobilado, a dois moços de tratamento, junto aos banhos de mar; r. Corrêa Dutra n. 27. (I 25558) G

A LUGAM-SE bons quartos a pessoas distinctas, em casa de familia de tratamento, á rua Marquez de Olinda, 28, Botafogo. (I 26308) G

Dr. Aleixo de Vasconcellos

Docente da Faculdade

Mol. das creanças e mol. infecciosas. Trat. especial da Asthma, da Tuberculose e do Arthritismo. Cons. Assembléa 45. Teleph. C. 1299. (15826)

A LUGA-SE com pensão, em casa de familia de tratamento, magnifico quarto mobilado. Rosario 157. (I 25706) E

A LUGAM-SE salas e quartos mobilados para familias e cavalheiros. Rua Senador Dantas n. 14. (I 26446) E

A LUGA-SE uma esplendida sala de frente, com 3 sacadas, na rua Gonçalves Dias 51, 2º andar. (I 26313) E

A LUGA-SE um bom quarto em casa de familia de todo o respeito a um casal sem filhos que trabalhe fóra, dando referencias; tem luz e telephone; tratar r. General Camara 141, 2º andar. (I 25769) E

A LUGAM-SE casas e predios em qualquer bairro desta capital, como tambem nos suburbios; informações as mais detalhadas possiveis só na rua dos Andradas 17, sob., perto do largo de S. Francisco. (I 25824) E

A LUGA-SE um bello porão, em casa nova, com cinco commodos, logar saudavel. Trata-se Uruguayana 7, sobrado, Ribeiro. (I 25817) E

A LUGA-SE uma boa sala de frente, mobilada, em casa de familia; avenida Mem de Sá n. 126. (I 25811) E

A LUGA-SE um quarto mobilado, em casa de familia de tratamento, a um ou dois moços, á avenida Mem de Sá, 112. (I 26524) E

A LUGA-SE o 2º andar do predio á rua de S. José n. 25, podendo ser visto a qualquer hora do dia. (I 25897) E

APPARTAMENTO elegante — Aluga-se um, com 2 quartos, 2 salas, casa de banho, quarto de creados, tendo mobilado, com luxo, no melhor ponto da Gloria. Serve para casal ou senhor só, de alto tratamento. Informa-se no becco do Rio 38, Gloria. (I 25590) G

A LUGA-SE uma linda sala de frente, bem mobilada, com tres janellas para a praia, com ou sem pensão, a casal ou dois cavalheiros de tratamento. Praça S. Salvador n. 1, telephone B. M., 2616. (I. 26129) G

A LUGAM-SE, com pensão, em casa de familia, uma sala e um esplendido quarto, a casal, dois ou tres rapazes de tratamento. Rua Corrêa Dutra n. 160. (I 26311) G

A LUGA-SE uma casa bem mobilada á rua Barão Guaratiba 27, Cattete. (I 26260) G

A LUGAM-SE esplendidos aposentos muito arejados, com linda vista para a bahia e Santa Thereza, grande jardim e confortavel predio. Fialho, 20, Gloria. Palacete Fialho. (I 26204) G

A LUGA-SE, em casa de familia, um bom quarto, a tres rapazes ou casal, mobilado e com pensão, á rua do Cattete n. 90. (I 26165) G

A LUGA-SE sala de frente a senhor estrangeiro ou moços do commercio, com café, em casa de todo o respeito, no melhor ponto da rua Silveira Martins, 70. (I 26230) G

A LUGA-SE (Flamengo, poucos minutos dos banhos), excellente quarto para dois ou tres rapazes, sobrado, se mmoveis. E mais 2 bonitos quartos (juntos ou separados) unovos e independentes, com ou sem moveis. Familia ingleza distincta. R. 2 Dezembro 44. (I 26292) G

A LUGA-SE um chalet com tres aposentos, muito arejado, com porão habitavel, no centro de um jardim e completamente independente, e tambem uma sala de frente ricamente mobilada, com optima pensão, com todo conforto, para um casal ou cavalheiro de fino tratamento. Praia de Botafogo 252. (I 26467) G

A LUGA-SE nas Laranjeiras magnifico sobrado para familia de tratamento, com 5 quartos, 2 salas, banheiro, luz, gaz, 550$. Inf. Largo Carioca 12, sob. (I 26550) G

A LUGA-SE um grande quarto de frente, mobilado e com pensão, em casa de familia de respeito, á r. Voluntarios da Patria, 286. (I 25829) G

A LUGAM-SE, perto dos banhos de mar, bella sala de frente e quartos mobilados com pensão, a preços muito reduzidos. Pensão Familiar, praça José de Alencar 14, Cattete. (I 25792) G

A LUGA-SE uma sala de frente para tres rapazes solteiros ou estudantes, perto dos banhos, com pensão, á rua Buarque Macedo, 13. (I 25825) G

A LUGAM-SE bellas salas, na Pensão Alencar, perto dos banhos de mar. Trata-se na Praça José Alencar 8. (I 26584) G

A LUGA-SE, com contrato, o predio da r. Marquez de S. Vicente 29, Gavea, com ou sem trastes, ver e tratar no mesmo, das 2 ás 4 da tarde. (I 26484) G

A LUGA-SE 1 sala de frente, bem mobilada, perto do banho de mar do Flamengo, a casal ou cavalheiro de tratamento, com pensão, em casa de familia. Buarque Macedo, 16. (I 25738) G

A LUGA-SE á Praia de Botafogo n. 468 uma sala de frente, a moços do commercio; tambem informe Sete de Setembro 41, casa Urich. (I 26401) G

A LUGA-SE, em casa particular, uma magnifica sala de frente mobilada e sem pensão, a senhor do commercio, na rua Andrade Pertence n. 24. (I 25675) G

A LUGA-SE um quarto mobilado, com pensão, em casa de familia, Largo do Machado, 11. (I 25718) G

A LUGA-SE, por 3 a 5 mezes, uma casa bem mobilada, com 3 quartos, 2 salas, magnificas dependencias e jardim, no largo dos Leões. Aluguel 450$000. Telephonar para Sul 1728. (I 25698) G

A LUGA-SE um quarto mobilado, com janella, a cavalheiro, á rua Guanabara 34 (Laranjeiras). (I 25733) G

A LUGA-SE, em casa de um casal, um bom quarto para um senhor solteiro. Rua Barão de Guaratiba 17, sobrado (Cattete). (I 26439) G

A LUGA-SE um aposento mobilado, em casa de familia respeitavel. Para ver e tratar, á rua 2 Dezembro n. 22. (I 26310) G

BONS aposentos mobilados, para cavalheiros de tratamento, com café, pela manhã, em casa de pequena familia distincta, á rua S. Salvador n. 31, Cattete. (I 26510) G

LOJA — Aluga-se uma, no Cattete. Trata-se no Becco do Rio 71, A. De 1 hora ás 5 da tarde. (I 26269) G

PRECISA-SE de uma ama secca, á rua General Polydoro n. 91. Casa XI. (I 26569) G

QUARTO mobilado, para solteiro, aluga-se á rua Silveira Martins numero 18. (I 26202) G

SALA. Aluga-se uma grande e espaçosa, completamente independente, em casa de familia estrangeira, com ou sem mobilia. Santo Amaro, 97. (I 26486) G

ZU vermieten an der Praia de Botafogo 468, einem Frontsaal an einzelne Herren bei kleiner Familie. Naeheres auch in der rua 7 de Setembro 41, restaurant. (I 26402) G

Leme, Copacabana e Leblon

A LUGA-SE uma casa pequena, á rua Hilario de Gouvêa n. 85, Copacabana, a quem ficar com a mobilia. Trata-se na mesma. (I 26160) H

A LUGAM-SE 1 sala e 1 quarto em casa de familia; rua do Cattete n. 249, sobrado. (I 25549) G

A LUGA-SE por 3 mezes uma casa mobilada, com 6 quartos, a 30 metros do posto de banhos. Rua H. Gouvêa, 24 (Praça Serzedello Corrêa). (I 25640) H

A LUGA-SE em Copacabana bella vivenda perto dos banhos, com 4 quartos, 2 salas, optima installação sanitaria, jardim. 250$. Inf. Largo Carioca 12, sob. (I 26550) H

CASA MOBILADA — Copacabana. Familia que se retira para a Europa aluga, pelo prazo de 8 mezes, á rua Domingos Ferreira 66, muito proxima ao 4º posto de banhos, uma excellente casa nova, e com todas as commodidades; ver e tratar na mesma das 16 ás 19 horas. (I 26336) H

EM casa de familia de tratamento, aluga-se um apartamento com uma sala e dois quartos, independentes; informações. Tel. Ipanema 1839. (I 25690) H

Saude, Praia Formoza e Mangue

A LUGA-SE uma casa com 4 quartos e 2 salas, cozinha e pequena área, á rua João Caetano n. 135; aluguel 300$ e a fiança são 2 mezes adeantados. Para ver com o sr. Ferreira, na avenida pegado. (I 26375) I

A LUGA-SE um quarto ou metade da casa, a casal sem filhos ou senhoras só. Trata-se das 12 ás 15, na rua de Sant'Anna n. 109. (I 26571) I

A LUGA-SE na rua Visconde Itaúna grande sobrado com 8 quartos, varias salas, chuveiro, fogão economico. Serve para familia ou pensão. 450$. Inf. Largo da Carioca n. 12, sob. (I 26550) I

A LUGA-SE uma casa na rua General Pedra n. 188; para ver com o sr. Ferreira, na avenida. Só se aluga a gente séria. (I 26375) I

Catumby, Estacio e Rio Comprido

A LUGA-SE na rua S. Francisco Xavier (perto da Estação), Magnifica casa com 4 quartos, 3 salas, banheiro, luz e gaz, jardim. Aluguel modico. Inf. Largo Carioca 12, sob. (I 26550) M

LEIAM A VERDADE!!

Ex.ᵐᵒ Sr. Dr. G. Ricabal

Rio de Janeiro

Saudações.

Para patentear a maravilhosa Cura em minha pessoa, dirijo-lhe esta carta, acompanhada de minha photographia, podendo fazer o uso que melhor lhe aprouver. De ha muito que tinha um profundo desgosto de não possuir um Busto desenvolvido e de fórmas elegantes. Aconselhada por uma amiga que já se havia Curado, recorri á sua maravilhosa PASTA RUSSA. Duas caixas apenas desse MILAGROSO REMEDIO foi o bastante para que desapparecessem duas enormes cavidades que tinha aos lados do pescoço e para desenvolver e endurecer os meus Seios, que estavam anteriormente MOLLES E CAIDOS!!

Agora, possuo uns Seios volumosos e rigidos e um Busto que me enthusiasma!!

De VV. EEx. Cra. Att. Obri-ma

(Assignado) *Dagmar de Carvalho*

(Firma reconhecida)

Manáos, 25 de Agosto de 1917.

A PASTA RUSSA

do Doutor G. Ricabal

E' um PRODUCTO attestado por grande numero de MULHERES curadas. Encontra-se á venda nas principaes Pharmacias, Drogarias e Casas de Perfumarias do BRAZIL.

Aviso; Remette-se registrado

pelo Correio, para qualquer parte do BRASIL, mediante a quantia de 12$000 enviada em carta com VALOR DECLARADO, AO AGENTE GERAL — J. DE CARVALHO — CAIXA POSTAL Numero 1724 — RIO DE JANEIRO. (13535)

Haddock Lobo e Tijuca

A LUGA-SE um quarto com janella, em casa de familia respeitavel, para cavalheiro; r. do Mattoso n. 204. (I 25557) K

A LUGA-SE o predio da praça General Osorio, 12; trata-se com o dr. Vianna, em qualquer dia util, das 3 ás 5 horas da tarde, á rua General Camara n. 76. (I 25023) K

A LUGAM-SE, na "Pensão Diamantina", á rua Haddock Lobo n. 417, dois confortaveis apartamentos de frente, para familias de tratamento, e um quarto para solteiro. Telephone Villa 5893 e 5303. (I 26366) K

A LUGA-SE uma casa na rua Conde de Bomfim, mobilada, com 5 quartos, por 4 mezes. Trata-se na rua S. Bento, 3, loja. (I 26365) K

A LUGA-SE na Tijuca casa com 3 quartos, 2 salas, banheiro, quintal, porão com 3 aposentos, 300$. Inf. Largo Carioca 12, sob. (I 26550) K

A LUGA-SE, no aprazivel bairro da Tijuca, uma soberba residencia em palacete de 3 pavimentos, com 8 magnificos quartos, 2 salas e demais dependencias; com mobilia inteiramente nova e todo o conforto para familia de grande tratamento, servindo tambem para pequena pensão. Tem jardim, quintal, telephone; excellentes installações hygienica e sanitaria e bondes á porta, distando da cidade apenas 28 minutos. Só se aluga por contrato. Trata-se com Mario, pessoalmente, das 9 horas da manhã ao meio-dia, na rua Uruguayana 107, sob. (16065) K

A LUGA-SE, em casa de familia de tratamento, um quarto de frente, com pensão, a casal sem filhos ou dois cavalheiros, á rua Haddock Lobo n. 397. (I 26449) K

CASA de 3 a 4 quartos, immediações Haddock Lobo, compra-se. Informações á r. Santo Henrique 80, Fabrica. (I 24863) K

ROOM to be let Haddock Lobo 383, furnished for two English or German gentlemen, 200$ each, including board, telephone 426 Villa. (I 25616) K

São Christovão, Andarahy e Villa Isabel

A LUGA-SE um quarto mobilado a dois rapazes de trato, á rua Francisco Eugenio n. 204. (I 25755) L

A LUGA-SE o 2º andar da rua Torres Homem 240, a casal de muito tratamento, que não tenha filhos. (I 26576) L

A LUGAM-SE 2 bons quartos, em casa de familia, a casal sem filhos ou senhoras de todo respeito, com serventia na cozinha e quintal. Rua de S. Christovão, 354. (I 26184) L

A LUGA-SE, em casa de familia de tratamento, a 2 rapazes distinctos, um bom quarto, com pensão, a preço modico. Informações pelo telephone 4420 Villa. (I 25725) L

A LUGA-SE uma sala de frente, luxuosamente mobilada a um senhor de tratamento. Rua Francisco Eugenio n. 204. (I 25755) L

A LUGA-SE em V. Isabel bella casa com 4 quartos, 2 salas, quintal. 300$. Inf. Largo da Carioca 12, sob. (I 26550) L

A LUGA-SE quarto a casal sem filhos; tem janella e luz. Praia de S. Christovão, 205. (I 26609) L

A LUGA-SE a casa mobilada da rua Leopoldo 33, no Andarahy, tendo seis quartos, tres salas, cozinha, W. C. e banheira esmaltada, 2 quartos fóra para empregado, grande jardim e pomar. A casa está toda pintada a oleo e póde ser vista todos os dias de 8 horas da manhã ás 6 horas da tarde. (I 26227) L

A LUGA-SE um excellente aposento, muito amplo e arejado, com pensão de 1ª ordem, em casa de familia respeitavel, á rua Vinte e Quatro de Maio n. 25, S. Francisco Xavier. (I 26163) L

A LUGA-SE no Boulevard São Christovão grande predio com 16 aposentos e optima installação sanitaria. 900$. Serve para alugar commodos ou pensão. Inf. Largo Carioca n. 12, sob. (I 26550) L

CASA nova para familia de tratamento. Aluga-se somente por contrato, a confortavel casa da Avenida Pedro Ivo n. 125, cuja construcção terminará por todo o corrente mez, com os commodos seguintes: pavimento terreo. S. jantar, visitas, copa com lavatorio, cozinha com pia de marmore e fogão a gaz. Quarto, despensa, W. C. banheiro e tanque de lavar, pav. superior 4 espaçosos quartos, hall, corredor com lavatorio, sala de banhos, banheira, aquecedor, W. C. e Bidet, e bem terraço. Grande quintal, todo murado, com gallinheiro de segurança, etc. Todos os commodos em janellas; informações na mesma, com o proprietario, ás 10 horas. (I 25631) S

PRECISA-SE de um quarto em casa de familia, para um homem sério, decente, no bairro de Villa Isabel. Quem tiver, dirija carta para Alcyone, rua Rufino de Almeida, 27. (I 26525) L

PRECISA-SE alugar uma sala em casa de familia, com serventia na casa, entre as ruas Mariz e Barros e S. Christovão, H. Lobo, Frei Caneca, Estacio de Sá, Salvador de Sá, V. de Itauna, ou transversaes; cartas a S. W. no escriptorio deste jornal. (I 25688) L

SUBURBIOS

A LUGA-SE a casa da rua Dr. Ezequiel n. 53, casa I. Trata-se na rua Marechal Machado Bittencourt n. 52, Riachuelo. (I 26603) M

A LUGA-SE por 215$ o predio á rua Francisco Manoel n. 18, estação do Riachuelo. Chaves á rua Victor Meirelles 32, onde se trata. (I 26356) M

A LUGA-SE na rua Minas 151, estação de Sampaio, um esplendido armazem de esquina, para qualquer negocio, com boa moradia para familia, cozinha, quintal, etc., completamente reformado de novo. As chaves estão por favor na mesma rua 149. Informa-se e trata-se no Bar Flora, á rua da Carioca, 16. (I 26243) M

A LUGA-SE uma casa na rua José dos Reis n. 722, Inhaúma, com uma grande roça, a quem queira comprar as plantações feitas, inclusive uma grande valla de agrião, alguns porcos e tres vitellas; preço de occasião. Trata-se na mesma, com o sr. José. (I 26205) M

A LUGA-SE uma casa com porão habitavel. Rua Alice Figueiredo 78, estação Riachuelo. (I 26169) M

A LUGA-SE, para familia de tratamento, o excellente predio de 2 pavimentos da rua dos Oytis n. 66. As chaves estão no n. 61 e trata-se com o Banco Portuguez do Brasil, á rua Candelaria, 24. (15994) M

NICTHEROY

A LUGA-SE em Icarahy, rua da Acclamação 177, proximo ao mar, predio mod., 3 q., etc., varanda, centro, gradil, contrato 1 anno, aluguel adeantado e fiador. Chaves Pharmacia Icarahy, proximo. (I 26384) T

Compra e Venda de predios e terrenos

A LUGA-SE ou vende-se uma casa nova, contendo 3 quartos, uma boa sala e cozinha e um bom pomar de laranja, tendo o terreno 55 lotes de terra, tudo cercado de arame farpado, distante 5 minutos da estação de Andrade de Araujo. Para ver e tratar, com o sr. Arthur Braga. (I 26185) N

ARRENDA-SE casa com armazem espaçoso, na rua Abilio n. 2. (I 25507) N

BOA occasião — Vende-se uma chacara, 127 x 500 metros, com bonito predio, e um cinema e theatro junto, á 5 horas do Rio, — na cidade de *Sapucaia*. — E. do Rio. Tratar com Damaso, Rua Rodrigo Silva 5, 1º. (I 24546) N

CASAS — Mourão dos Santos, encarrega-se da venda de predios e hypothecas. Rozario 161. Tel. N. 3166. (I 25576) N

COMPRA-SE uma casa terrea na Cidade Nova, com 3 quartos, 2 salas e bom quintal, de 12 a 15 contos. Cartas á rua de Sant'Anna n. 208. (I 26212) N

COMPRA-SE uma casa meio assobradada, para pequena familia, perto de bondes de 100 ou 200 réis. Preço minimo e informações completas á Miranda, rua Mattoso 196. (I 26214) N

Cópias á machina; rapidez, reserva e menor preço; com J. Pinto; rua da Quitanda, 73, loja. Tel. Norte 2969. (I 25786) N

CASA — Vende-se uma, no Meyer, com 4 quartos, 2 salas, boa cozinha com fogão economico. Grande quintal, medindo 15m.50 x 25m.50, com arvores frutiferas. Preço de occasião. Cartas á P. M., neste jornal. (I 26325) N

COPACABANA — Nesta rua vendem-se terrenos baratos. Rozario 142, sob. Lemos. Tel. N. 3073. (I 26264) N

Agencia de Informações

Quer alugar, comprar, vender, construir, concertar ou hypothecar uma propriedade?

Procure **J. PINTO**

Copias á machinas.

Pagamento de impostos, contas da Light e outras.

Administração de propriedades.

Cobranças de alugueis e outras cobranças amigaveis ou judiciaes.

Inventarios e causas forenses, adeantando-se as custas.

Negocios e despachos nas repartições publicas federaes e municipaes

Representações commerciaes e propaganda.

Registro indicador de residencias.

Guarda, recebimento, entrega e remessa de correspondencias.

Informações particulares, individuaes e commerciaes. Indicações uteis.

RUA DA QUITANDA, 73, (loja)

TEL. NORTE 2969 (16067)

CASAS. — Vendem-se duas rua Marquez de Abrantes; tratar com A. Damaso rua Rodrigo Silva 5, 1º. (I 25727) N

COMPRA-SE uma casa até 20 contos no Bairro de Botafogo; tratar, rua Barão Sertorio 81. (I 26553) N

CASA passa-se uma, com 7 salas de frente, sendo 4 mobiladas e uma sala de jantar, tem telephone, bom banheiro, logar saudavel. Esplanada do Senado; informações com Dr. Moreira Maia, rua da Alfandega 72, sob. das 5 hora da tarde. (I 26188) P

CASA. Vende-se uma á rua 2 de Dezembro, Cattete. Tratar com A. Damaso, rua Rodrigo Silva 5, 1º, tel. 711 C. (I 26198) N

IPANEMA — Vendem-se terrenos baratos. Rozario 142, sob. Lemos. Tel. N. 3073. (I 26264) N

PREDIO. Vende-se por 27 contos o da rua Itapiru' 184, com 4 quartos, 2 salas, etc., com grande terreno todo plantado. Ver das 14 ás 16 horas. Trata-se com o proprietario Martins Costa, Hospicio 118, 1º, sala 5. (I 25519) N

CABELLOS BRANCOS ?...

Voltam á sua primitiva cor com o uso do RESTAURADOR SOARES, este maravilhoso tonico além de finamente perfumado, faz desapparecer a caspa em tres dias, não contém nitrato de prata, dá aos cabellos brancos a sua cor natural; á venda em todas as boas casas. Vidro, 4$000, pelo Correio, 5$000. (F2159)

Predios e terrenos — Aluguel, compra, venda e hypotheca e construcções; informa J. Pinto, rua da Quitanda 73, loja. Tel. n. 2969. (I 25786) N

TERRENOS. Vendem-se em Nictheroy, um á rua P. Pedreira (31 x 70), outro á rua Reconhecimento (14 x 30), ambos promptos a receber edificações e por preços razoaveis. Detalhes com Eduardo Rodrigues, r. S. Pedro 37, Rio, phone 2400 N., das 12 ás 4 horas. (I 26380) N

THEREZOPOLIS. Vende-se terreno 20 x 50, proximo da estação, barato. Lemos, Rosario 142, tel. N. 3073. (I 26266) N

TERRENO. Vende-se entre Realengo e Bangu', 220 x 1360. Tratar com A. Damaso, rua Rodrigo Silva 5, 1º, Tel. 711 C. (I 26198) N

TERRENO. Vende-se uma ladeira do Senado. Tratar com A. Damaso, rua Rodrigo Silva 5, 1º. Tel. 711 C. (I 26198) N

VENDE-SE uma casa com 2 salas e 4 quartos, cozinha, luz electrica, 8 minutos de distancia do trem, á rua Dr. Pedro Domingos n. 51, E. do Encantado. (I 25526) N

VENDE-SE em 28 do corrente, á 1 hora da tarde, no fôro á rua dos Invalidos n. 152, pelo porteiro dos auditorios da 2ª vara de orphãos, o predio da rua Dr. Bulhões 213, canto da rua Dias da Cruz, estação de E. D., edital publicado no "Jornal do Commercio" de 17 e "Diario Official" de 18. Póde ser visto pelos senhores pretendentes a qualquer hora do dia. (I 25468) N

Impotencia

Neurasthenia, Insomnias, Espermathorrea. — Cura certa, radical e rapida, no gabinete Electrotherapico do: DR. NEVES DA SILVA LARGO DA CARIOCA 10. De 1 ás 6. (11144)

VENDE-SE uma boa casa á rua Pereira Nunes 205, de 1 ás 3 horas, somente nos dias uteis. (I 26150) N

VENDE-SE o predio da rua Real Grandeza n. 108, proximo á rua Voluntarios, com tres portas de frente, proprio para negocio, com moradia aos fundos. Trata-se na rua Pinheiro Guimarães, 40. Botafogo. (I 26174) N

VENDE-SE terreno 22 m. x 42 fundos, com um barracão e pomar. Rua Major Fonseca n. 14. Trata-se no n. 22, ponto bonde São Januario. (I 26187) N

VENDE-SE ou aluga-se um terreno em Villa Isabel, no Boulevard 28 de Setembro, com 22 x 85 metros, junto ao n. 419. Tratar á rua Conselheiro Paranaguá n. 11, Villa Isabel. (I 25159) N

VENDEM-SE 2 predios á rua 24 de Maio, juntos ou separados, com 2 quartos e duas salas, com 132 m. de terreno de fundos, preço 25:000$000 os dois; não se acceita intermediario; trata-se á rua 1º de Março n. 66, Casa Forte, com o sr. Mello. (I 25626) N

VENDE-SE um pequeno predio, feitio chalet, em Quintino Bocayuva, com 2 quartos, 2 salas, cozinha, tem um bom quintal e bastante agua, a 1 minuto do bonde ou 5 do trem; informa-se á rua Acre 114, sobrado, das 12 ás 16 horas. (I 26181) N

VENDE-SE por preço de occasião um bom e perfeito piano allemão, cordas cruzadas e cepo de metal, na Av. Salvador de Sá 195. (I 25832) N

VENDEM-SE. Inicia-se a grande venda de terrenos na estação de Coqueiros, Estrada de Ferro Rio d'Ouro, preço ao alcance de todos, 313, 100$ a 300$ cada lote, em prestações de 5$ e 10$000, tem muitos chafarizes em toda a extensão do terreno, logares altos e saudaveis; ida e volta 300 réis, breve muitos trens de suburbios partindo de Alfredo Maia aos terrenos 45 minutos; escriptorio junto á estação e Sete de Setembro 107, das 1 ás 5 horas proprias, livres e desembaraçadas. (I 25528) N

VENDEM-SE os predios numeros 16 e 18 da rua João Rodrigues, proximos á estação de S. Francisco Xavier, de construcção moderna, com jardim e quintal, 2 salas, 3 quartos e installação sanitaria. Trata-se com o sr. Cunha, na Pharmacia Indio, á rua D. Anna Nery n. 224. (I 26211) N

VENDE-SE uma casa por 3:600$, dá 50$000 de aluguel; trata-se na rua Adalgisa n. 40, armazem Vermelho, estação de Bento Ribeiro. (I 26141) N

VENDE-SE o predio numero 83 da rua D. Anna Nery, com jardim e grande quintal, 2 salas, 4 quartos, installação sanitaria e de construcção moderna. Trata-se com o sr. Cunha, na Pharmacia Indio, á rua D. Anna Nery n. 224. (I 26211) N

VENDEM-SE 4 casas com 3 quartos, 2 salas cada uma. Preço reduzido. Procurar o proprietario Guimarães, das 11 ás 12, á rua do Ouvidor, 135. (I 26606) N

VENDE-SE por 26:000$000 o predio da rua Silva Guimarães 42, no centro de terreno com 11 metros de frente por 39 de fundos, com duas salas, quatro quartos, cozinha, bom quintal, jardim e o mais necessario. O predio acha-se vasio e póde ser visto. Trata-se com o proprietario, na mesma rua n. 32, Fabrica. (I 26611) N

VENDEM-SE terrenos em Copacabana, na rua N. S. Copacabana 718, aos domingos, até 1 hora. (I 25995) N

VENDE-SE o predio da rua Ana Carneiro n. 475, preço [illegible]. Trata-se com o dono, á rua do Engenho de Dentro n. 64. (I 24153) N

VENDE-SE ou aluga-se, no logar denominado Lage, 2º districto de Therezopolis, um grande terreno com 30 alqueires, mais ou menos, tendo 3 casas boas, para morada, sendo uma com negocio, uma grande cascata dagua, de 50 metros de altura, grande pasto para animaes, sendo este cercado; tem chacara de marmellos, outros de pecegos e laranjas; moinho para fubá, grande mattaria para madeira e lenha. Estrada de automoveis na porta, que é a que vae de Petropolis a Therezopolis. Rio S. Rita, marginando os terrenos. A venda é feita livre e desembaraçada; e o motivo é o dono ir para Europa, tratar da saude. Trata-se com o sr. José Francisco Caspar, na Lage, á 7 kilometros de Therezopolis. (I 25966) N

Vendem-se, compram-se, alugam-se, hypothecam-se e constroem-se predios e terrenos; com J. Pinto; rua da Quitanda, 73, loja. (I 25786) N

VENDE-SE 1 boa e moderna casa, 2 salas, 2 quartos, cozinha e electricidade, e outra nos fundos, rendendo 50 mil réis, com grande terreno, no Caminho dos Pilares 296, Inhaúma, bondes á porta. (I 25335) N

VENDE-SE um lote de terreno de 7 metros e 70 de frente por 38 de fundos. Travessa José Bonifacio, lote n. 18; preço 1:500$; trata-se com Eugenio, neste jornal. (I 26097) N

VENDEM-SE, no melhor ponto de S. Clemente, quasi esquina da melhor rua transversal, duas ou quatro casas, boas para familia de tratamento, com 6 quartos cada uma e todo o conforto necessario. Informa-se no beco do Rio, 58. (I 25691) N

VENDE-SE a casa nova da rua Pereira Landim n. 163, E. de Ramos. Trata-se na mesma. (I 25572) N

VENDE-SE por 80 contos, á rua Mariz e Barros, predio para familia de tratamento. Informações á rua Buenos Aires 163, sobrado. (I 22110) N

VENDE-SE um barracão para desoccupar logar, na rua Gustavo Sampaio n. 74, Leme. (I 26199) N

VENDE-SE, proximo á estação da Piedade, um predio novo, estylo moderno, centro de terreno de 11 x 65, jardim na frente, 2 quartos, 2 salas e cozinha, chuveiro, W. C., etc., preço: 10:500$. Rua Alfandega 120, 1º, das 2 ás 6. (I 25670) N

VENDEM-SE 1 predio no lado da Avenida Central, 155:000$, rende 1:500$, e outro no centro que rende 380$, por 38:000$, com loja para negocio. Trata Figueiredo, Quitanda 81. (I 25803) N

VENDEM-SE por 2:000$ ou pela melhor offerta, barracão novo e grande terreno junto á estação de Terra Nova; trata-se á rua Zizi n. 40. Casa, 2 quartos, 2 salas, cozinha, junto á estação, 6:500$. Com o sr. Alberto Angelo. (I 26334) N

VENDEM-SE o predio com grande terreno á rua Luiz de Castro n. 83, e 5 lotes de terreno ao lado, com 10 x 60 (Terra Nova). Trata-se com o proprietario, rua Gonçalves Dias 56, sala 4. (I 26382) N

VENDE-SE o predio da rua General Bento Gonçalves n. 119 (perto da estação do Encantado) por 7 contos. Trata-se com o proprietario, á rua Gonçalves Dias, 56, sala 4. (I 26381) N

VENDEM-SE em todos os bairros, predios, palacetes e terrenos, em todos os bairros para todos os preços, e predios no centro perto da Avenida, com bellissima renda. Trata-se com Figueiredo. Rua Quitanda 81, loja. (I. 25802)

VENDEM-SE em pequenas prestações ao alcance de todos magnificos lotes de terrenos no magnifico e novo bairro denominado "Campo dos Cardosos". Estes são os melhores terrenos e que são vendidos em prestações. São servidos pelos trens da Linha Auxiliar, com as estações "Cavalcanti" e "Engenheiro Leal", bondes de Cascadura e Estrada de Ferro Central pela estação de Cascadura. Escriptorio, rua dos Cardosos, 352, Cascadura. Prospectos com plantas na rua da Alfandega n. 28, Companhia Predial. (7450) N

VENDEM-SE em pequenas prestações de 5$, 8$, 10$, etc., mensaes, magnificos lotes de terrenos da magnifica localidade denominada Sapê, servida pelos trens da Linha Auxiliar. O escriptorio é em frente da estação de Sapê. Ainda existem alguns lotes na praça das Perolas, muitos nas ruas Opalas, Turquezas e Saphiras. Os prospectos com plantas são distribuidos no escriptorio á rua da Alfandega n. 28, Companhia Predial. (7450) N.

VENDEM-SE em prestações casas e terrenos, no Realengo, na Estrada Real de Santa Cruz; trata-se com o sr. Marques, na Estrada Real de Santa Cruz n. 105; mais informações á rua da Alfandega n. 28, Companhia Predial. (7450) N

VENDE-SE bello terreno 11 x 48, em Cascadura, perto da estação, á rua Felicio 68; acceita metade a prestações; tem agua e luz; por um conto de réis. Trata-se na Avenida Salvador de Sá 151, sobrado, com Albano. (I 25702) N

---

(146) FOLHETIM DO "CORREIO DA MANHÃ"

MAXIME VALORIS

TENTAÇÕES DO OURO

Visto por Mimosa, a qual estava curvada sobre a sua amiga, e chorava procurando reanimal-a.

Depois da partida de Raul, o commissario tinha consultado Javet [illegible] Humberto. Quando os dois homens estavam ainda estudando a questão, [illegible] na sala Leon Castel, [illegible] assumpto.

— Sim, a questão é melindrosa, respondeu elle depois de breve reflexão, e o sr. commissario tem competencia para a resolver convenientemente. [illegible] a sra. de Circey tem agora junto de si uma amiga de [illegible]

— Quer ter a bondade de convidar o sr. conde de Circey a vir falar-me, sr. Castel? [illegible]

Leon Castel accedeu a esta solicitação, e o official levantou-se em silencio e dirigiu-se para junto do commissario.

— Sr. de Circey, disse-lhe este ultimo, verificamos que o conde de Noves [illegible] tiro de revólver.

— E' verdade, declarou Humberto.

[illegible]

— Recusa-se a responder, senhor? insistiu o commissario de policia.

Vendo que o official continuava a permanecer silencioso, o commissario proseguiu:

— Nesse caso, senhor, vejo-me na penosa obrigação de o prender immediatamente.

As feições de Cesar contrahiram-se horrivelmente. Mas as desventuras caiam sobre elle no mesmo tempo; no entretanto não formulou nenhum protesto.

Mas a sua colera, e o seu odio contra o supposto autor de todos aquelles desastres acordaram na sua alma. Depois de breve pausa, perguntou com ironia amarga e altiva:

— O sr. conde de Noves apresentou queixa, de certo?...

— Engana-se, sr. de Circey, respondeu o magistrado, o sr. capitão de Noves, apezar de todos os testemunhos das pessoas presentes, declarou que a contenda resultára de um mal-entendido, e attribuiu os tiros de revólver a um accidente.

— Ah! que bondade a sua! E [illegible]

[illegible]

Alvaro Lançon e Luciano Simiane, [illegible] nas proximidades da casa, tinham-se applaudido pela boa disposição do seu trama, por verem que penetravam ali, primeiro o conde de Noves com Mireille, e logo em seguida Humberto de Circey. Agora afigurava-se-lhe certo, que Mireille não sairia dali com vida.

Todavia, tinham tido um momento de inquietação na occasião em que Leon Castel e Javet se haviam introduzido tambem na habitação. E tão habilmente tinham elles feito a manobra, que Luciano não pudera reconhecer o patrão do "Bom Conselho".

Em um dado momento ouviram a primeira detonação, e Lançon, dominado por intima alegria, murmurou ao ouvido de seu genro:

[illegible]

minhados pela mulher entraram na casa precipitadamente.

Os dois miseraveis, que seguiam attentamente todos os movimentos, que se produziam nas immediações da casa, viram logo depois que uma carruagem parava á porta da casa, e que de dentro saiu uma senhora que penetrava ali precipitadamente, seguida de um homem. Eram Mimosa e o seu intendente, que iam procurar saber o que se passára, visto terem tambem notado a chegada da policia.

Lançon e Simiane reconheceram a amiga de Mireille, e trocaram em voz baixa as suas observações, fazendo votos por que a futura condessa de Noves fosse tambem mi-[illegible]

[illegible] quanto eu continuarei a permanecer aqui, para ver qual o destino que será dado ao cadaver de Mireille...

Luciano, sem dizer palavra, afastou-se em seguimento do grupo, que seguiu toda a rua Maurepas, tomou pela rua da Paroisse, atravessou a avenida Saint-Cloud, penetrou na rua Saint-Pierre, parou em face da porta das prisões, no palacio da justiça, entrando logo em seguida no edificio. Simiane voltou correndo á rua Maurepas, afim de fazer saber a seu sogro o que acabava de ver.

— Evidentemente, murmurou Lançon, foi grave o crime commettido por Circey, pois que por uma bagatella não se atreveria a policia a [illegible]

[illegible]

fim, manifestou-se nella uma especie de delirio, e Mimosa, cheia de susto, chamou para junto de si Leon Castel e Javet que conferenciavam em voz baixa á distancia.

— A minha pobre amiga está num estado, que me assusta, disse ella. Quereria que um medico a visse, sem perda de tempo...

— Perto daqui móra o dr. Verlot, que muito bem conheço. Corro a chamal-o.

E o ex-commissario de policia saiu correndo, apparecendo de novo um quarto de hora depois, acompanhado pelo medico. O dr. Verlot, homem de aspecto sympathico e já de cabellos grisalhos, examinou attentamente a enferma, [illegible]

Por fim, appareceu Javet annunciando que uma carruagem se achava em face da porta, e Mireille foi em seguida transportada para ali nos braços de Mimosa e do dr. Verlot.

No entretanto, Lançon e seu genro não tinham abandonado o seu posto de observação na rua Maurepas. A saida precipitada de Javet tinha-os intrigado.

Ao cabo de alguns minutos viram que elle reapparecia acompanhado por um homem, que tambem não conheciam; mas comprehenderam o que se passava, quando ouviram que o ex-commissario dizia para o seu companheiro á entrada da porta:

— Faz favor de entrar, doutor.

— Um medico! murmurou Lançon.

[illegible]

um para o outro que o vehiculo era destinado de certo ao transporte de Mireille, morta ou viva, e approximaram-se um pouco mais da porta afim de poderem verificar qual o estado em que se achava a filha do barão de Meilhan.

As duas lanternas, collocadas nos lados da carruagem, projectavam uma luz viva no interior do vehiculo, que era um pequeno *omnibus* de familia, com dois bancos lateraes. Os dois miseraveis viram que Mireille era estendida em um desses bancos, com a cabeça apoiada sobre os joelhos de Mimosa, e que no outro banco se assentava o medico. A sua idéa foi que a sra. de Circey se achava [illegible]

[illegible]

(Continúa)

AVISOS MARITIMOS

Lloyd Brasileiro

Serviço geral de navegação brasileira — Praça Servulo Dourado (entre Ouvidor e Rosario). Telephone, 2.401, Norte.

LINHAS POSTAES

LINHA DO NORTE

O PAQUETE

MANAOS

Sairá a 25 do corrente, ás 3 horas, para:

Victoria, Bahia, Maceió, Recife, Cabedello, Natal, Ceará, Maranhão, Pará até Manáos

O Lloyd Brasileiro não se responsabiliza pelas mercadorias que entrarem em seus armazens sem as respectivas ordens de embarque, nas quaes serão declarados: vapor e armazens respectivos.

T. M. E.

TRANSPORTES MARITIMOS DO ESTADO (Linha Portugueza de Navegação)

O paquete portuguez

TRAZ-OS-MONTES

(10.000 toneladas)

Capitão — CARLOS SERGIO ARRUDA

Esperado de Buenos Aires e escalas em 9 de Fevereiro, sairá depois da indispensavel demora para:

BAHIA - PERNAMBUCO - LEIXÕES (via LISBOA) ANTUERPIA e HAMBURGO

Os vapores possuem esplendidas accommodações para passageiros de 1ª, 2ª e 3ª classes.

Para passagens e outras informações com os agentes

José Constante & Co.

91, Av. Rio Branco, 91

Telephone Norte 1659

(13989)

DEN NORSKE SYDAMERICA LINJE

(Linha Norueguesa Sul-Americana)

Navio motor

"BRAZIL"

Entrado da Noruega em 19 do corrente, sairá amanhã, 22 para:

Santos e Buenos Aires

Para cargas, fretes e mais informações com o agente

Fredrik Engelhart

AV. RIO BRANCO, 16—1º andar — Tel. N. 4.449.

(16055)

STENOLINO para Pulmão fraco, Anemias, fraqueza, pallidez.

Deposito: Carvalho, Lino & Cia. R. Uruguayana 91. Casa Huber; R. Sete Setembro n. 61 e nas Drogarias. (I 25797)

VENDE-SE um pequeno predio á r. Domingos Lopes n. 198, por preço razoavel, em ponto central, estação de Madureira. Trata-se com d. Lucinda, á r. Lopes 129, na mesma estação. (I 26345) N

VENDE-SE um predio por 8:000$, 2 salas, 2 quartos, cozinha, agua, luz, quintal plantado de arvores fructiferas, bonita vista com grande varanda. Rua Pão Ferro 43, bonde de Inhaúma. (I 25684) N

VENDEM-SE os predios de ns. 92 a 98 da rua do Ypiranga. Trata-se no n. 96, casa XVII. (I 26352) N

VENDE-SE um botequim caneca, fazendo bom negocio, em ponto de duas linhas de bondes, no E. Novo, ponto de grande futuro, serve para um principiante por depender de pouco capital. Paga pouco aluguel e tem logar para familia. O motivo se dirá ao comprador, na rua Barão do Bom Retiro n. 24. (I 26355) N

VENDE-SE por 9 contos um predio na rua Viscondessa de Pirassinunga 31, com duas salas, dois quartos, copa, cozinha, illuminação electrica e grande quintal. O predio está alugado e pode ser visto a qualquer hora. Trata-se na rua General Canabarro 381. (I 25678) N

VENDE-SE um terreno em Ipanema, com 10 x 35, preço 10:000$000. Trata-se á r. da Quitanda n. 60, sob., da 1 ás 5 1/2. (I 25674) N

VENDE-SE uma boa casa nova, em logar aprazivel, no Meyer, vasia, com 3 quartos e porão habitavel; para tratar com o sr. Raul Dias, á rua do Rosario 138, cartorio. (I 25748) N

VENDE-SE um bom terreno do lindo bairro da Tijuca. Ver e tratar á rua D. Delphina n. 65. (I 26362) N

VENDE-SE uma boa fazenda nas seguintes condições:
- 90 alqueires de terra plantados com capim roxo já formado.
- 25 plantados pelo systema de S. Paulo, c. 100.000 pés de café, sem falha, com 7 annos, já produzindo 3.000 arrobas.
- 5 em matta virgem e capoeirão.
- 1 boa casa de moradia proxima á estação.
- 4 carros arreiados em bom estado.
- 1 troly em bom estado.
- 30 bois superiores para carro.
- 20 vaccas leiteiras.
- 10 garrotes e bezerros.
- 4 cavallos de meia edade.
- 30 casas para colonos, boa aguada, uma situação proxima á lavoura, com moinho para fubá, feldspato nos terrenos da fazenda, laranjeiras, bananeiras e outros fructos no meio da lavoura, que está toda cercada.

Esta fazenda está a 3 kilometros de Barra do Pirahy e proximo á estação que serve a mesma. Informações, das 7 ás 9 horas, na rua Castro Alves n. 117, Meyer. (I 23778) N

VENDE-SE um bom e novo predio de esquina, estando arrendado. Informações com o sr. Martins, á rua do Ouvidor 127. (I 26533) N

VENDE-SE ou arrenda-se um grande predio no melhor ponto do Rio Comprido, proprio para grande pensão ou casa de saude, com grande chacara. Informações e esclarecimentos com o sr. Martins, á rua do Ouvidor n. 127. (I 26533) N

VENDE-SE uma esplendida vivenda com todo o conforto para familia de tratamento, com pomar, etc., a 10 minutos de Cascadura, logar aprazivel. Ver e tratar á rua Emilia n. 27. Jacarépaguá. (I 25795) N

VENDEM-SE as casas ns. 239 e 241 da rua Visconde de Santa Isabel, sendo uma occupada com negocio e outra de moradia. Trata-se á rua Pereira Nunes 203, das 2 ás 6 horas. (I 25778) N

VENDE-SE um sitio, terras proprias, com casa de tijolo e telhas francezas, tres quartos, duas salas e mais dependencias, muito terreno com pomares de laranja e fruta de conde e diversas fructas, alguma lavoura, distante da estação 12 minutos. Informações na rua de Capoeiras n. 28, ramal de S. Cruz, estação de Campo Grande. (I 25770) N

VENDE-SE a casa da rua Torres Homem n. 235, com accommodações para familia de tratamento e com muitas arvores fructiferas; trata-se na mesma, das 9 horas em deante. (I 26526) N

VENDEM-SE dois lotes de terreno com 14.10 de frente por 40 de fundos, com um barracão alugado, á rua Visconde de Santa Isabel 35 e 37, Villa Isabel. Para tratar á rua do Senado 192, terreo. Preço, 16:000$000. (I 25776) N

VENDEM-SE, á rua Buenos Aires n. 118, uma secretaria e uma cadeira giratoria, e com balanço, novas. (I 26588) N

VENDE-SE, em Jacarépaguá, mobilia de sala de visitas, jantar e quarto. Trata-se á rua Desembargador Isidro 52. — Telephone Villa 2830. (I 26580) N

VENDE-SE perto da estação do Sampaio, um grupo de varias edificações, rendendo 2:880$000 por anno, em terreno de 55 x 70; com J. Pinto, rua da Quitanda 73, loja. (I 26587) N

VENDE-SE no Andarahy, á rua Leopoldo, grande predio em centro de terreno 30 x 100; com J. Pinto, rua da Quitanda 73, loja. (I 26587) N

VENDE-SE á rua S. Leopoldo, Cidade Nova, solido predio para morada, preço 15:000$; com J. Pinto, rua da Quitanda 73, loja. (I 26587) N

VENDE-SE á travessa José Bonifacio, Todos os Santos, predio com 2 salas, 2 quartos, etc.; com J. Pinto, rua da Quitanda 73, loja. (I 26587) N

VENDE-SE na Piedade, casa, á rua Adalgisa, com tres salas, quatro quartos, etc.; terreno de 12 x 60; trata-se com J. Pinto, na rua da Quitanda n. 73, loja. (I 26587) N

VENDE-SE á rua Derby Club, Maracanã, terreno de 11 x 51, todo murado e prompto para edificar; com J. Pinto, rua Quitanda 73, loja. (I 26587) N

VENDEM-SE em Santa Thereza, alguns lotes de terrenos, promptos para edificar: na rua Joaquim Murtinho, 10 x 50, 22 x 50; na rua Curvello, 12 x 30; na rua do Aqueducto (rua Mira-Mar), 8 x 38; na rua Monte Alegre, 11.50 x 40; trata-se com J. Pinto, na rua da Quitanda n. 73, loja. (I 26587) N

VENDAS DIVERSAS

VENDEM-SE lindos cachorrinhos Teneriffe ns. 1 e 2; na rua Barão de Sertorio n. 52. Itapagipe. (I 25253) O

VENDEM-SE importante vitrine de peroba e 2 cofres. Rua Visconde de Sapucahy n. 101. (I 24973) O

VENDEM-SE moveis baratissimos para liquidação. Rua Visconde de Sapucahy n. 101. (I 24974) O

VENDE-SE um piano Pleyel, 4 bis, novo; tem banco e isoladores; á rua Carmo Netto, 267. (I 26217) O

VENDEM-SE cachorros e cadelinhas Teneriffe, de 2 mezes, e Lulu' fino de um mez, na rua Maxwell, 57. (I 25627) O

VENDEM-SE 2 cavallos alazões, de ... annos, 1 egua tordilha, tudo por ...$, Trata-se á rua Cel. Rangel 58, (Cascadura). (I 26277) O

VENDE-SE um bom piano, perfeito e barato. Travessa 11 de Maio n. 5, junto Av. Salvador de Sá. (I 26282) O

VENDE-SE uma machina Singer por 300$000, na rua Conde de Bomfim 177. (I 26188) O

ALUGA-SE uma casa na Parada Lucas, 2 quartos, sala e cozinha; tratar rua Conde de Bomfim, 177. (I 26188) M

VENDEM-SE pequenas chacaras, grandes chacaras, sitios, fazendas, em Cascadura, Jacarépaguá, Mendes e Minas. Trata-se á rua do Coronel Rangel 58 (Cascadura). (I 26277) O

VENDE-SE um bom piano barato. Praça Tiradentes 37, E. Mudanças. (I 26281) O

VENDEM-SE 110 duzias de tres variedades de extracto (perfumarias), por preço de occasião. R. Pinto Telles 70, Jacarépaguá. (I 26454) O

VENDE-SE uma mobilia para sala de visita, de peroba estofada, com 13 peças, preço 200$. R. dos Andradas, 85, sob. (I 25699) O

VENDEM-SE 2 volumes do Diccionario Candido Figueiredo, completamente novos. Rua Senhor dos Passos, 67. (I 25729) O

VENDE-SE uma pianola de encostar, tocando 65 notas, em perfeito estado, na rua da Carioca n. 47. Casa de musicas e pianos. (I 26400) O

VENDE-SE por 150$ uma mobilia para sala de visitas. General Silva Telles 51, Andarahy. (I 26338) O

CABOS electricos

AEG

(11271)

VENDE-SE um hydrometro novo, de calibre 15, aferido com attestado. Tratar á rua do Rezende n. 131, esquina de Silva Manoel, armazem, com o sr. Albertino. (I 26350) O

VENDEM-SE uma sala de jantar com 15 peças, e uma divisão de madeira envernizada, tendo de comprimento 5 metros por 4m,30 de altura; para ver e tratar á rua do Russel, 166. (I 26358) O

VENDEM-SE, para desoccupar logar, uma divisão para escriptorio, 1 fogão economico quasi novo e dois fogareiros para gaz, sendo de 3 e 2 bocas. Inf. r. Buenos Aires, 248. Pharmacia. (I 25666) O

VENDEM-SE, particularmente: 1/2 mobilia de sala de visitas, um biombo japonez com 7 partes, um relogio de parede (carrillon), um cortinado para casal e um pequeno espelho de parede. Rua Gonçalves Dias 51, II andar. Teleph. 3970 C. (I 26312) O

VENDEM-SE 2 divisões para escriptorio, de peroba lustrada, tendo uma 4 metros e outra 5. Praça Tiradentes, 62. (14900) O

VENDE-SE uma vitrine de frente de rua. Praça Tiradentes, 62. (14900) O

VENDE-SE um toldo com 4 metros de largo. Praça Tiradentes, 62. (14900) O

VENDEM-SE moveis de occasião, baratos, camas, lavatorios, mesas, commodas, guardas vestidos e casacas, mobilias de jacarandá e de peroba, buffets, cadeiras de peroba e austriacas, estantes e varios moveis avulsos; na rua Senador Dantas, 34. (I 26529) O

VENDEM-SE superior machina de cangica, 3 moinhos, sendo um de pedras açorianas para fubá, um de pedras verticaes para fubá e um de discos para todo e qualquer cereal. Rua Marquez de S. Vicente, 778. (I 25780) O

VENDEM-SE uma cadeira e um motor de pé para dentista. Sete de Setembro 176. (I 26552) O

VENDE-SE uma bem montada officina de sapateiro, na avenida Salvador Sá 162. (I 25813) O

VENDE-SE um rico piano allemão. Cordas cruzadas, cepo de metal, ainda novo. Baratissimo. Rua Matriz do Engenho Novo, 100. (I 26520) O

VENDEM-SE dois tapetes de Smyrna em bom estado, medindo 3.85 x 2.75. Tratar rua S. Pedro 84, sob. (I 25717) O

VENDE-SE um automovel particular com accomodações para 3 pessoas. Trata-se na rua São Francisco Xavier 226. Telephone Villa 1102. (I 26297) O

VENDEM-SE dois bons pianos, allemão e francez, a preço de occasião (urgente). Rua V. Itauna, 75. (I 26596) O

VENDEM-SE a particular: magnifica cama Maria Antonieta, de vinhatico, com rodizios, enxergão de arame e colchão de crina, p. solteiro, 60$; secretaria de vinhatico c. 10 gavetas, 45$; excellente machina de pé para costura, 60$; grande quadro Ceia do Senhor, c. rica moldura de canella e ouro, 40$; grande cortinado rendado p. casal c. cupula 30$, e 1 trinchante com marmore, 20$; á r. General Pedra, 22. (I 26505) O

VIAS URINARIAS

Syphilis, molestias venereas e da pelle.

DR. BELMIRO VALVERDE

Da Academia de Medicina

Tratamento rapido e garantido dos estreitamentos da uretra, gonorrheas, cystites, hydroceles e hemorrhoidas. Exame directo da uretra, por apparelhos proprios. Cons.: largo da Carioca, 10, de 1 ás 6. (12276)

TRASPASSES

TRANSFERE-SE o contrato de um grande predio, no melhor ponto da rua do Rosario. Informações, á rua Ouvidor, 127, com Martins. (I 26534) P

Achados e perdidos

CASA CAMPELLO á avenida Passos 20 A, perdeu-se a cautela n. 4.706, desta casa. (I 25719) Q

CAMPELLO & CIA., rua Luiz de Camões 36. Perderam-se as cautelas ns. 163.756 e 163.693, desta casa. (I 25710) Q

PERDEU-SE a cautela n. 31.817, da Companhia Aurea Brasileira, pertencente a d. Margarida Macrini. (I 26236) Q

PERDERAM-SE as cadernetas numeros 225.156, 225.157, 225.158 e 225.159 da 3ª Serie da Caixa Economica do Rio de Janeiro. (I 25740) Q

GRUMBACH, Reha & Cia., 7 Setembro, 235: perdeu-se a cautela n. 32.008 desta casa. (I 25767) Q

DIVERSOS

ANTES de comprar o remedio aconselhado, saiba o preço na Drogaria André: Sete de Setembro 39. (14146) S

ATTENÇÃO — Compram-se moveis usados, avulsos, machinas de costura, pianos, cofres mobiliadas. Paga-se bem. Tel. Norte 3870. — R. Vasco da Gama 150. (I 26040) S

AQUECEDOR e banheira, compra-se um e uma, juntos ou separados, em bom estado. Tel. 2640 Norte. (I 26006) S

ADMIREM — Os calçados "Radio", dão premios em libras ouro; á venda nas boas casas. (I 5243) S

AUTOMOVEL. Vende-se um quasi novo, Fiat, com 7 logares, relogio, jogo de capas e todos os pertences. Trata-se á avenida Rio Branco 151, sala 3, telephone 5622 Central. (I 25711) O

PREDIO. Vende-se um magnifico predio, com grande chacara e novo, pelo preço de 25:000$. Trata-se á avenida Rio Branco 151, sala 3, telephone 5622 Central. (I 25711) N

CARNAVAL — Pó de arroz adherente, compacto, perfumado, meio kilo 1$000. R. Invalidos 8. Pharmacia. (I 26189) S

CARANAVAL — Mme. Castro faz, com perfeição, qualquer phantasia. Rua dos Ourives n. 9, 1º. (I 25034) S

Casamentos — Trata-se dos papeis com rapidez, seriedade e de accordo com a lei. Dr. R. Moreira, rua S. José n. 33 (1º andar). (I 25596) S

COMPRAM-SE moveis de todas as qualidades; tapetes, machinas de costura, louças, crystaes, cofres, bronzes, antiguidades, assim como casas mobiladas de qualquer valor paga-se bem, não se desfaçam dos objectos sem consultar os nossos preços. Attende-se a chamados pelo telephone C. 4553. R. V. Rio Branco 16. (I 20538) S

COMPRA-SE um piano de bom fabricante, paga-se bem. Tel. Central 676. (I 25024) S

COMPRA-SE roupa usada, de homem. Paga-se bem. Attende-se a chamados; rua da Carioca n. 61. (I 25073) S

COMPRAM-SE e vendem-se moveis e pianos usados, paga-se bem, attende-se a chamados pelo telephone Norte 6305. Rua Visc. de Itauna 175. (I 24460) S

COFRES, camas e fogões. — Rua Rodrigo Silva n. 14. (I 25572) O

COMPRAM-SE moveis usados, mobiliarios completos ou avulsos, qualquer quantidade, pianos, louças, machinas de costura e côfres de ferro, paga-se bem, negocio decidido com brevidade; na rua Visconde de Itaúna n. 157, Tel. 1297, Norte. (I 24406) S

COMPRAM-SE roupas usadas, paga-se mais 30 % que noutras casas. Rua Evaristo da Veiga n. 69, e rua S. Luiz Gonzaga 132. (I 24986) S

COMPRA-SE roupas usadas, de homem. Paga-se bem, attende-se chamados pelo telephone, Central 2344 e Villa 4648. (I 24986) S

Contas da Light e outras, impostos, etc.; pagamento immediato; com J. Pinto, rua Quitanda 73, loja. (I 25786) S

CARNAVAL — Aluga-se para pessoas de tratamento, uma esplendida sala com 3 saccadas, para rua Marechal Floriano Peixoto 132, entrada Gomes Carneiro n. 12. (I 26332) S

COMPRA-SE uma pequena casa com regular terreno, de Cascadura para baixo, entrando-se com 1:000$, e o restante em prestações que se combinar. Cartas neste jornal a Moutinho. (I 24938) S

COMPRAM-SE moveis, casas mobiladas, machinas de costura; esta casa é a que mais paga. Rua Visconde Sapucahy n. 101. Telephone Norte 4849. (I 20911) S

Cães policiaes — Casal puro e lindo; preço de occasião. R. da Carioca, 34. S. 1. (I 25732)

CARTOMANTE, trabalha com o Oraculo d'Delphos; rua da Constituição 8, sob. tel. Central 3411. (I 26451) S

CASA mobilada — Aluga-se uma em magnifica praia de banhos, 4 mezes adeantados a 350$000 e um deposito para garantia dos moveis, cartas neste jornal á J. P. (I 26363) S

Colletes Cintas porta-seios. A prestações e a dinheiro. Mme. Blanch. R. Visc. Itauna 139; chamados, Norte, 2722. (I 21729) S

DINHEIRO a juros desde 8 % ao anno, particular empresta sob hypotheca de predios e compra predios. Cartas a M. J., neste jornal. (I 25772) S

Dinheiro para hypothecas a juros modicos; informa J. Pinto, rua da Quitanda, 73, loja. Tel. Norte 2969. (I 25786) S

DINHEIRO sob promissorias, penhor mercantil, hypothecas, caução de titulos ou alugueis; empresta-se a juros modicos, na Cooperativa Sul Brasil, r. do Rosario 138, sobrado, das 11 á 1 e das 3 ás 5 horas. (I 25754) S

Dinheiro — Juros de 9 á 12 % ao anno, sob hypothecas de predios, mesmo partes, e sob promissorias; faz-se outros emprestimos, com M. Santos & Leão; r. 7 de Setembro 107, sob., Telep. 2850, C. (I 25722) S

DINHEIRO — Negociante estabelecido precisa de particular a quantia de dois contos de réis, por 60 dias, dando de juros 200 mil réis. Cartas á Daniel. (I 26377) S

DINHEIRO Empresta-se no mesmo dia, sem fiador e sem promissorias ás *Pensionistas do Thesouro, Aposentados, Officiaes reformados* do C. de Bombeiros, Policia, a funccionarios *titulados* dos Telegraphos, Correios e a todos que recebam na 1ª Pagadoria do Thesouro. Prazo 36 mezes. Fazem-se quitações. Rua da Carioca n. 10 1º andar. (I 26544) S

Divorcios inventarios, justificações, habilitações de casamento, escripturas ante-nupciaes, testamentos naturalizações, etc. — Dr. R. Moreira, adv., rua S. José n. 33 (1º andar). (I 25597) S

Cabellos brancos

FLORENTINA loção vegetal e perfumada n. 1, para côr castanha e n. 2, côr preta, lavando não sae e evita a caspa e faz nascer. Frasco 5$000, pelo correio, 8$000; pedidos a João Pinto da Silva, á rua Marechal Floriano n. 153, sobrado; vende-se na mesma rua 173, pharmacia e 91, armarinho, largo do Catumby n. 86, Meyer, rua Archias Cordeiro n. 220 e 212, pharmacia, largo do Encantado, Pharmacia Batalha e Armarinho Neva rua Uruguayana, n. 119, rua Aristides Lobo n. 229. Piedade, rua Goyaz n. 408; Nictheroy, Rua da Conceição n. 2, Perfumaria Silva, rua do Theatro n. 9.

Deposito: Drogaria Huber, rua Sete de Setembro ns. 61 e 63. Rua da Quitanda n. 23, vende-se em todas drogarias, pharmacias e perfumarias. Nos suburbios em todas as pharmacias. (I 20962)

DA'-SE — Dinheiro sob qualquer garantia, inclusive hypothecas, antichresis, juros de apolices, promissorias, causas, inventarios etc. Rua S. José 55, 1º andar. (I 26478) S

D. JULIA DILL, — Alumna da Associação Christã Feminina, pede-se a quem souber do seu endereço a fineza de avisar ao CURSO LIVRE DE DACTYLOGRAPHIA. — Rua Buenos Aires 173. (I 26328) S

DINHEIRO

J. LIBERAL

Empresta dinheiro sob joias, ternos de roupas, mercadorias, fazendas, armas, pianos, metaes, e tudo que represente valor.

RUA LUIZ DE CAMÕES N. 50

Telephone Norte 1972.

Aberto das 7 horas da manhã ás 7 da noite. (1851)

ENJOOS DE MAR — Evitam-se e curam-se com a Bacchærina mentholada A' venda á rua 1º de Março n. 10 — Alfredo de Carvalho & Cia. Vidro, 3$500. (11147)

FORMAS, flores e fantasias para senhoras. Preços excepcionaes. Rua São Pedro n. 120. Loja. (I 25791) S

FOGÃO a gaz — Vendem-se 3, na officina de bombeiro, na rua S. Clemente n. 174. (I 26161) O

GRAVIDEZ Evita-se com segurança e facilmente. Informa-se com o Dr. Theodule Wolff. Caixa Postal 412, Rio. Junte sello de 100 réis .... (I 11988) S

Hospital para cães — Para cural-os por pouco dinheiro e tempo; internal-os. R. Carioca, 34. T. 1478 C. (I 25731)

LIQUIDAM-SE ternos de frak, smoking, casaco, sobrecasaca, de 350$ por 55$, 75$, 85$, 95$, a 150$; e fraks, smoking e casaca, sobrecasacas de 210$ por 20$, 25$, 35$, 45$, 65$, a 85$. Rua Evaristo da Veiga 69 e rua S. Luiz Gonzaga 132. (I 24987) S

LAMPADAS ELECTRICAS dos melhores fabricantes, OTTONI ALMADA & CIA. — Andradas 99. Tel. 1.609, Norte. (12826) S

Meias Completo sortimento para homens, senhoras e creanças. — CASA STEPHAN — Rua Uruguayana n. 12.

LULU'S Pomerania — Vendem-se, legitimos e baratos; na rua Dr. Maciel n. 16. S. Christovão. (I 25830) O

MODISTA, com grande pratica e gosto, faz vestidos simples e de luxo. Feitio desde 10$. Ultimos figurinos. Rua Larga 91, sobrado. Tel. Norte 5608. (I 25771) S

MOVEIS. Pianos ou installações completas de familia e escriptorios, ou avulsos, compra J. J. Martins, e encaixota, para mudança, na r. Senador Dantas 34. Tel. C. 162. (I 26528) O

MACHINAS de escrever, — A melhor officina até hoje conhecida no Rio de Janeiro, limpezas geraes, nickelagem, reforma, compra, vende, troca e aluga. Só na rua 7 de Setembro 97, sob. Tel. C. 562. (I 26385) S

MACHINAS de escrever — Alugam-se Underwood, Remington, Royal, Continental, L. C. Smith & Bros. A mil réis a hora, na rua 7 de Setembro 97, sob. (I 26386) S

MODISTA — Offerece-se para fazer chapéos de senhoras e creanças, de todas as formas. Rua D. Maria 5. (Maracanã). Tel. Villa 6200. (I 16700) S

MOVEIS, pianos, autopianos, cofres, louças, crystaes, metaes e tudo que guarneça uma casa de familia, compram-se e pagam-se bem, é só telephonar para 1443 C., com Fernandes: é quem melhor paga e liquida immediatamente, seja qual fôr o valor. (I 25583) S

MOVEIS — Vendem-se, em muito boas condições quatro peças para sala de jantar; á rua Visconde de Santo Isabel n. 14, Villa Isabel. (I 25662) S

MACHINAS novas para coser com arame para fabricantes de caixas de papelão; vende-se Marka Brehmer as melhores e bem conhecidas machinas. Rua Silva Jardim n. 27. (I 26373) S

MOBILIA — Vende-se uma mobilia de quarto, de peroba clara, completamente nova, composta de 6 peças, negocio urgente; ver e tratar, rua General Camara 156, 2º andar. (I 26496) S

MME. VAGUIMAR LANZONI previne suas amigas e pessoas de amizade que se mudou para a rua General Castrioto n. 506, no Barreto, Nictheroy, bonde das Neves á porta. (I 24891) S

MME. CASTRO — Faz vestidos por qualquer figurino, acceita encommendas para fantasias carnavalescas. Rua dos Ourives 9, 1º. (I 25175) S

MADAME Guion enseigne le Français pratique et theorique. Edifice de l'Odeon. Salle 10. Va aussi á domicile. Tel. C. 1716. (I 25182) Z

MACHINAS de escrever, officina de concertos, limpeza, nickelagem e reforma. Variado stock de machinas Underwood, Remington e Royal de todos os modelos, Corôna, etc., novas e usadas. R. da Alfandega 137. Tel. Norte 3450. E. Magalhães. (I 21302) S

MACHINAS Singer, novas, a prestações, trocam-se usadas por novas. Compram-se e concertam-se, manda-se o mecanico á residencia; dá-se bastidor, chapa e livro de bordar. A. Cotrim & C., á rua da Constituição, 55, 1º andar; a dinheiro, vendem-se usadas e novas a 50$, 80$, 120$, 250$, 300$ e 350$. Tel. Central 4242. (I 26081) S

MACHINAS Singer novas, em prestações. — Compram-se, trocam-se, concertam-se. Mecanico a domicilio. Senador Euzebio 97, Telephone Norte 1698. (I 21443) S

MOBILIA — Vende-se um grupo composto de 1 sofá, 3 cadeiras de braço, 6 cadeiras simples, á rua Uruguayana 111. (I 26191) O

NEGOCIANTE chegado de S. Paulo compra pianos velhos e perfeitos; paga acima do justo valor. Telephone 4953 Norte. (I 26597) O

Negociantes desta praça legalizem suas firmas e escripturação, com o advogado J. Corrêa; r. Visconde do Rio Branco, 3, sob.; tel. C. 954. (I 25708) S

Naturalizações e casamentos de estrangeiros no Brasil. Tratam-se de accordo com a lei. Dr. R. Moreira, rua S. José, 33 (1º andar). (I 25594) S

OPTIMOS aposentos e excellente pensão, a preços commodos, na filial da Pensão Yankee, á r. Bento Lisboa 25, Cattete. Tel. 2804 Beira-Mar. (I 25620) S

OVOS, gallinhas e frangos de raça. Ladeira do Ascurra 55. Tel. B. M. 551. (I 23683) S

OS que têm syphilis, rheumatismo, feridas, hemorrhoidas, molestias do figado, rins, estomago, baço, intestinos e lombrigas escrevam á J. D. Santos, rua Liberdade n. 34, com um sello de 150 réis para a resposta, que na volta do correio receberão um folheto indicando a cura desses males. (I 15973) S

Pensão a domicilio — de optima qualidade, fornece uma familia mineira, Maximo asseio e capricho. Rua Ruy Barboza 124 Casa XIX. (I 26428) S

PIANO. Particular compra um, 1/2 armario, de bom autor; paga-se regularmente. Teleph. 2640 Norte. (I 26005) O

PROFESSOR Barbosa lecciona portuguez, francez e arithmetica, a preços modicos: rua da Alfandega n. **199**. Tel. N. 4657. (I 26537) Z

PIANO — Vende-se em bom estado, por 700$000. — Rua Bittencourt da Silva n. 31. — Estação do Sampaio. (I 25547) O

PHARMACIA. Acceita-se um socio pharmaceutico ou pharmaceutica para uma que deixa bons lucros, entrando com um capital de 3:000$000. Cartas neste jornal, para Emilio de Souza. (I 25789) S

PIANO. Vende-se um bom, preço conveniente. Rua Machado Coelho, 95. (I 25788) O

PREVIDENCIA e Economizadora. Compram-se titulos ou cader. Av. Rio Branco, 90, 1º. (I 26532) S

PENSÃO — Alugam-se dois quartos communicaveis, sendo um de frente, com boa pensão; alugam-se juntos ou separados mobilados ou não a casaes de respeito, que dêm boas referencias; preços de 5$000, 5$500 e 6$000, diarios por pessoa, occupando duas ou mais pessoas um quarto. E' casa de familia de muito respeito podendo dar referencias. Rua Santa Christina, 25. Santa Thereza. Tel. B. Mar, 2840. (I 26348) F

ROUGIL. Para colorir ás faces, labios e unhas. A côr resiste ao suor. Nas Perfumarias. Deposito: Ourives 88. (I 23744) S

SABÃO LIQUIDO perfumado, kilo 2$000, sem vasilhame. Alfredo de Carvalho & C. Rua 1º de Março, 10. (12286) S

SENHORA. Quem precisar de uma de meia edade para tomar conta de casa, boa arrumadeira, dirija carta para esta folha, a V. F. (I 26427) S

SOBRETUDOS — Liquidam-se, de casemira fina, forros de seda de 280$ por 35$, 45$, 65$, 95$, a 145$. Rua Evaristo da Veiga 69 e rua S. Luiz Gonzaga 132. (I 24989) S

TERNOS a prestações de 5$ a 25$. Entrega sem fiador. P. Tiradentes 39, sob., e Av. Salv. de Sá 150. (I 26617) S

UMA senhora do norte dá pensão a domicilio e recebe pensionistas em casa. R. Esteves Junior n. 9, VI. (I 26620) S

UMA viuva sem compromissos offerece-se para familia de tratamento, presta-se a arrumar, copeirar, engommar, remendar e é tambem carinhosa para creanças, desejando ganhar 40$000. Fará a fineza de responder para a rua Bella de S. João 78, venda. (I 20359) S

ULMER. Vende-se uma bonita cachorra Ulmer, de 10 mezes, côr marron. Rua Conde de Bomfim 1.250, Tijuca. (I 26546) O

UM senhor que reside retirado do centro em espaçosa vivenda á beira-mar, deseja encontrar uma moça educada para viverem como casados. Cartas neste jornal, para M. S. (I 25783) S

VESTIDOS riquissimos, de 450$, por 30$, 45$, 55$, 60$, 75$, 95$. Rua Evaristo da Veiga 69. (I 24988) O

ADVOGADOS

EDMUNDO BARRETO DE A. ALBUQUERQUE — Rosario 142. — Tel. 5424. (I 25195) S

Advogado — Dr. Raymundo Moreira, São José n. 33, 1º andar. Tel. C., 2009. (I 25595)

MEDICOS

DR. CARMO PEREIRA — Molestias internas, molestias de creanças e syphilis. Das 14 ás 15 horas, á rua 1º de Março 10. Tel. 1531 Norte. Res.: rua Club Athletico n. 33. Tel. Villa **4109**. (I 22296) R

DR. J. F. DE BARROS — Molestias geraes e visceraes, 10 annos de pratica hospitalar, 21 de clinica civil. — Rua da Carioca 34, das 11 ás 2. Tel., Cent., 1478 — Res., r. S. Gomes 84. (I 21469) R

HYDROCELE, TUMORES DOS SEIOS, VENTRE E ESCROTOS

HYDROCELE — Cura radical, sem dôr, sem operação cortante e sem privar o doente das suas occupações habituaes.

DR. LUIZ DE MARCOS — Uruguayana 105, sob., das 2 ás 4. (4875)

POLYCLINICA do Dr. A. Monteiro, 20 annos de pratica e 6 annos de aperfeiçoamento na Europa — Medicina e cirurgia — 10 á 1 e 3 ás 6, rua Marechal Floriano n. 55 — Gratis. 914, allemão 30$. (I 17100) R

Molestias dos olhos, nariz e ouvidos — DR. NEVES DA ROCHA ***membro da Academia de Medicina do Rio de Janeiro, medico de diversos hospitaes desta cidade. AVENIDA RIO BRANCO, 90, nesta cidade.*** (I 25820)

DENTISTAS

COMPRA-SE até 500$000 um motor electrico de dentista. Cartas a dr. J. F., rua São Luiz Gonzaga 47, sob. (I 25713) R

Dentista auxiliar

Para um dos gabinetes de clinica odontologica do dr. Silvino Mattos, á rua 7 Setembro, 231, precisa-se de mais outro auxiliar effectivo, nas seguintes condições: diplomado legalmente, habil, agil, honesto e bastante pratico em extracções, tratamento e obturações de dentes. (I 25806)

DENTISTA — Dr. Aldo Cunha — Tratamento rapido, garantido e completamente sem dôr, por preços modicos. Faz pela technica norte-americana, chapas, bridge-work, e os demais trabalhos. Gabinete com installação electrico moderna. R. Marechal Floriano 55. (I 22601) R

Dentista — Heitor Corrêa — Especialista em trabalho e dentes artificiaes. R. 7 de Setembro n. 211. Tel. 3440 Central. (I 11856) R

DENTISTA auxiliar — Precisa-se de um, diplomado legalmente, honesto, serio e perito. Rua Senador Euzebio 33, sob. — Assistente Dentaria. (I 26590) R

DENTISTA — Formado pela E. Medicina, habil, honesto, offerece seus serviços, clinica e prothese, a collega já installado. Cartas á Fernando; R. Borja Reis 199. Encantado. (I 25812) R

VENDE-SE uma cadeira de dentista, preço de occasião, na rua Senador Euzebio 33, sob. (I 26590) R

VENDEM-SE para dentista 1 cadeira Wilkerson, ultimo modelo, 1 gerador de gazolina e 1 vulcanizador. Andradas, 46. (I 25801) R

PARTEIRAS

PARTEIRA. Mme. Maria Josefa, diplomada pelas Faculdades de Madrid e Rio de Janeiro, participa que está ás ordens das suas clientes e dá consultas a qualquer hora. Avenida Gomes Freire 77, telephone Central 3642. (I 24254) S

GRAVIDEZ — Evita-se facilmente, e com segurança, sem perigo algum; inf. Dr. J. B. Marques d'Oliveira. Cons.: das 10 ás 5; r. Lavradio n. 9, sob. (I 26575) S

Mme. Palmyra — Res. av. Gomes Freire, 127, sob. Tel. C. 4777. (I 22505) Y

PARTEIRA — Mme. Maria Berlemont, parteira diplomada, com muita pratica, dá consultas no seu novo consultorio, na rua da Carioca 43, sobrado, todos os dias das 13 ás 17 horas. Tel. 5380 Central. Residencia: Praia de Botafogo 518. Telephone 2725 Sul. (I 24983) Y

PARTEIRA-ENFERMEIRA diplomada, mme. Elvira, 18 annos de pratica, faz partos e outros trabalhos pertencentes á sua profissão; attende em sua residencia, de 1 ás 4, gratis; rua dos Andradas 149, tel. N. 4779. (I 18792) Y

PARTEIRA enfermeira Mme. Cravo, 8 annos de pratica, faz partos e outros trabalhos pertencentes á sua profissão. Attende em sua residencia, das 10 ás 5, gratis. Rua Fernandes, 19, estação do Engenho Novo. (14809)

GRAVIDEZ O uso constante do Hematogenol de Alfredo de Carvalho, em um calix, ás refeições, em cuja composição entram a quina, kola, coca, lacto-phosphato de cal, pepsina, pancreatina, diastase e glycerina, é a melhor garantia á vida do feto e da mulher gravida, pois o Hematogenol, além de poderoso tonico é digestivo; vende-se em todas as pharmacias e drogarias do Rio e dos Estados. Deposito: 10, rua Primeiro de Março. (8227)

Instituto do Dr. Alvaro Alvim

TRATAMENTO DE TODAS AS MOLESTIAS INCLUSIVE: — da syphilis, pelle, fibromas uterinos, ulceras e tumores malignos, pelos meios communs, vigorados pelos mais poderosos agentes physicos: — ELECTRICIDADE (todas as formas), CALOR, LUZ, FRIO, RAIOS X, RADIUM, MASSAGENS, etc., etc.; Largo da Carioca n. 11, das 11 1/2 ás 5. (1110)

DR. J. A. JOSETTI, operador, durante muitos annos do Hospital de Misericordia de Porto Alegre, dá consultas das 12-2. R. Assembléa 28. Cirurgia geral. (I 26370) R

PARTEIRA MASSAGISTA

MME. BRESCIANI

Executa manual ou por electricidade — Especialista em parto e outros trabalhos pertencentes á sua profissão. Attende a qualquer hora. Rua do Cattete n. 288, largo do Machado. Tel. Beira-Mar, 38. (I 24522)

Dr. Caetano Jovine

das Faculdades de Medicina de Napoles e Rio de Janeiro

Tratamento moderno e sem operação de molestias das senhoras, vias urinarias, pelle, syphilis, gonorrhéa chronica, estreitamentos urethraes, cystite, hydrocele, hemorrhoides.

De 1 ás 5 da tarde. Rua São José n. 56. Tel. C. 2155. (12277)

Dr. Teixeira Coimbra

Doenças das senhoras, pelle, syphilis e vias urinarias, Inj. 914, 606, massagens, appl. electricas e de radio. Longa pratica. Cons. rua Carioca 81, das 9 ás 12 horas. Telephone Central 2089. (13047)

Professores e professoras

ESCOLA BERLITZ — Linguas vivas ensinadas "praticamente" por professores especializados, na "Unica Escola Official Berlitz" do Brasil, Av. Rio Branco 110. Edif. do Jornal do Brasil, 2º andar. (9435) Z

AULAS particulares para preparatorios e concursos, pelo professor dr. Washington Garcia. Rua Carioca n. 47, sala 6. (I 23018) Z

CURSO FREYCINET — Já estão abertas as aulas de preparatorios. Director: Dr. Sinesio de Farias. Uruguayana 47. (I 23735) Z

ADMISSÃO A' ESCOLA NORMAL. O Curso Normal e Propedeutico, prepara candidatos. Largo do Estacio, 79. Tel. V. 3247. Taxa 40$000. (I 21569) Z

Cópias á machina; perfeição, rapidez e sigilio. Rua V. Rio Branco 3, sob. Ensina-se a escrever a escripta. (I 25827)

CURSO de Preparatorios — Director Dr. Carlos V. de Albuquerque. Aulas individuaes e em curso para commercio e Pedro II. Curso de ferias. Corpo docente de Pedro II, e de outros estabelecimentos. Alfandega 65, 2º andar. Peçam prospectos. (I 25951) Z

Curso Infantil de Inglez pratico

Senhora habilitada, com longa pratica do magisterio, inicia em sua residencia, em Botafogo, um curso de inglez pratico infantil. Recebe tambem alumnos para o curso secundario. Informações, telephone Sul 3180. (I 25823) Z

CURSO MODELO de preparatorios. Exames no Pedro II, E. Normal e vestibulares. Observa rigorosamente os programmas officiaes. R. Carioca 54. (I 26243) Z

CURSO "HELIOS", rua Sete, 79, sob., dirige e ministra com aulas individuaes por especialistas nas diversas materias. Condições vantajosas. 2º andar. (I ...) Z

DACTYLOGRAPHIA — Ensina-se 3 aulas por semana a 15$ por mez em diversas marcas de machinas em uso. Rua Evaristo da Veiga 79, sobrado. (I ...) Z

Exames de 2ª época

Aulas de mathematica por Cecil Thiré, do Collegio Pedro II. Rua São José, 41, 1º andar. (I ...) Z

DACTYLOGRAPHIA moderna, por 10$ mensaes; ensino particular; só na rua 7 de Setembro 79, sob. (I 25400) Z

DACTYLOGRAPHIA — Diplomada, ensina a escrever á machina com rapidez, pelo systema moderno, no curso de machinas a rua Silverio Marins n. 72, c. 4. (I 25787) Z

Dactylographia

Escola Continental — Rua 7 de Setembro n. 97, sob.

Escola Universal — Largo da Carioca, n. 6, sob

CURSO RAPIDO em 30 lições — 50$000.

AULAS 3 VEZES por semana — 10$000 mensaes.

Aluguel de machina, 1$000 á hora. Tem todas as machinas de escrever, de fabricantes acreditados.

Diplomas de habilitação e fazem concursos annuaes com direito a premios, sendo o 1º premio: — UMA MACHINA DE ESCREVER NOVA.

ENSINO de Tachygraphia, Linguas e Materias Commerciaes. Indicam, recommendam e interessam-se pelos seus alumnos diplomados.

COPIAS A MACHINA

Expediente diario das 8 ás 22 horas. (16068)

ESCOLA "CONTINENTAL" — Curso de dactylographia, com os dez dedos, a 10$000 por mez, ... e curso de tachygraphia... trabalhos; rua Sete de Setembro 97, sobrado e ... (I 26407) Z

ENSINO solido, rapido e com arte, em dia e hora que convier ao alumno, só no "CURSO LIVRE DE DACTYLOGRAPHIA", á rua Buenos Aires 173, unico que emitte cadernetas de acordo com as machinas Remington e ..., reconhece os diplomados. Matricule-se hoje mesmo. (16660) Z

ESCREVA A MACHINA. — Curso, 50 c... dedos; rapido, ... "INSTITUTO MODELO". R. Carioca 54 A. (I 26243) Z

EXAMES de 2ª epoca — Prepara-se com o pharmaceutico Almeida, na rua Costa Pereira 55, proximo ao Zoologico. Tel. ... ras. Curso primario e secundario. (I 21700) Z

INGLEZ PRATICO — Lições particulares por professora ingleza, habilitada e com pratica no ensino. Tel. portugal, Odeon, sala 8. (I 23760) Z

INGLEZ E FRANCEZ — Falar e escrever em curto prazo. Professores francezes e inglezes. Escola Velox, largo S. Francisco 36. salas de frente, munidas de ventiladores. (I 22599) Z

INGLEZ — Mr. Rodger, *americano*, — ensina este idioma por preço modico; rua da Alfandega n. **199**, sob. Tel. Norte 4657. (I 26536) Z

PROFESSORA portugueza ensina portuguez e arithmetica, na rua Quitanda n. 72, 2º. Vae a domicilio. (I 26519) Z

FORTALECENDO

Restabelece todas as funcções o *Vinho Tonico Phosphatado das Tres Quinas Bittencourt.*

111, R. Uruguayana, 111

(4660)

PRATICA COMMERCIAL e BANCARIA — Arithmetica, calculo, cambios, escript. mercantil, correspondencia e tachygraphia. ESCOLA VELOX, largo de S. Francisco, 36. Salas de frente munidas de ventiladores. (I 22600) Z

PROFESSOR — Precisa-se um competente para Minas, que leccione latim e portuguez, do curso de preparatorios. Dirigir cartas e informações ao director do Gymnasio de Viçosa. (I 22788) Z

Machinas de graça!

Se quizerdes possuir, matriculae-vos immediatamente no CURSO LIVRE DE DACTYLOGRAPHIA, á rua Buenos Aires, 173, que isso facilita, por um systema especial. Solicitamos a vossa visita. (14915)

PORTUGUEZ, francez, inglez, arithmetica elementar e superior, por 10$ mensaes, em curso. R. Lopes Quintas 13, c. 7. (I 25653) Z

PIANO, musica, solfejo, senhor muito paciente, lecciona na residencia dos alumnos. Cartas a Carlos Machado, posta restante, Meyer. (I 26376) Z

PROFESSORA paciente, ensina a meninas e senhoras, port., franc., arith., geogr., callígr., etc. H. Lobo 220. V. 5103. (I 25665) Z

PIANO, professora diplomada, acceita alumnas para leccionar piano, theoria e solfejo; rua Paysandú 25, tel. B. Mar 2170. (I 26395) Z

QUEM já não estiver para cursos, isto é, quem só á sua vontade quizer aprender depressa e bem, portuguez, francez, arithm., alg., etc. tem professor na r. Quitanda, 72, 1º. (I 26519) Z

TRADUCÇÕES de francez, inglez e allemão, pelo professor Dr. Washington Garcia, a preços modicos, rua Carioca, 47. (I 25615) Z

GONORRHEA — e suas complicações. Cura radical por processos seguros e rapidos. Dr. JOÃO ABREU, das 8 ás 10 horas. Teleph. 4803. N.—Rua de S. Pedro n. 64. (11143)

RAIOS X ***Exames e photographias das doenças do estomago, intestinos, figado, pulmões, coração, rins, etc. Electricidade medica Preços modicos. DR. RENATO DE SOUZA LOPES, professor da Faculdade. Rua São José 39, de 2 ás 5.*** (381)

Doenças do pulmão — Dr. F. Catão, do Hospital dos Tuberculosos, Docente da Faculdade de Medicina do Rio de Janeiro. Cons.: rua da Assembléa 81; consultas, das 13 horas em deante. Telephone 4169, Central. (13948)

Systema Allemão

Amolação perfeita de todos os objectos cortantes. Especialidade em amolação de machinas para cabello.

A' NAVALHA SUECA

Rua dos Andradas n. 40 (15868)

LOTERIAS

COMPANHIA DE LOTERIAS NACIONAES DO BRAZIL

Extracções publicas, sob a fiscalização do Governo Federal ás 2 1/2 horas e aos sabbados ás 3 horas, á

RUA VISCONDE DE ITABORAHY, 45

Amanhã - A's 3 horas da tarde - Amanhã

309 — 126ª

50:000$000

POR 4$000, EM QUINTOS

Segunda-feira, 24 do corrente	Quarta-feira, 26 do corrente
359 — 77ª	297 — 161ª
20:000$000	20:000$000
Por 2$400, em terços	Por 1$600, em meios

SABBADO, 5 DE FEVEREIRO — A'S 3 HORAS DA TARDE GRANDE E EXTRAORDINARIA LOTERIA

300 — 53ª

100:000$000

POR 8$000, EM DECIMOS

Os pedidos de bilhetes do interior devem vir acompanhados de mais 900 réis para o porte do Correio e dirigidos aos agentes geraes: NAZARETH & C., RUA DO OUVIDOR N. 94, CAIXA N. 817. End. Teleg. LUSVEL e na CASA F. GUIMARÃES, RUA DO ROSARIO N. 71, esquina do becco das Cancellas, Caixa do Correio n. 1273.

ARMAZENS

Arrendam-se juntos, dois magnificos armazens, á rua da Alfandega, proximos á Avenida Rio Branco. Cartas a ARMAZENS, caixa postal, 16. (15986)

ANTIMONIO ALUMINIO

Cobre, Bronze, Latão, Chapas de Metal, Vergalhões "Muntz", Linotypo, Metal patente de cada qualidade a preços vantajosos.

Compra-se e vende-se

FRANZ SCHWALBE

Importador de metaes novos e velhos.

Rua General Pedra, 175 (14924)

COQUELUCHE

Cura garantida com a Coqueluchina. Deposito: Drogaria Huber ... Rua Uruguayana n. ... (I 16518)

Loteria do Rio Grande do Sul

UNICA QUE DISTRIBUE 75 % EM PREMIOS

HOJE — HOJE

100 CONTOS

INTEIRO. . . . 30$000 — DECIMO. . . . 3$000

Jogam sómente 18 milhares

CASA GAÚCHO

A CASA QUE MAIS SORTES TEM VENDIDO

Mudou para a RUA CHILE N. 3 — *(Frente para Rua S. José)*. — Pedidos a L. COSTA & C.

CAIXA 481 — TELEPH. 5470, C. (16060)

Loterias do Estado de S. Paulo

Sob a fiscalização do Governo do Estado

HOJE — 20:000$000 — por 1$800

Todos os bilhetes são divididos em fracções

Os concessionarios: J. AZEVEDO & C.

Vende-se em toda parte. (15760)

SORTES GRANDES

Centro Loterico

R. SACHET, 4

(15850)

RAIOS X

Consulta com exame pelos Raios X, 25$000, para o diagnostico e tratamento das doenças do estomago, intestinos, figado, pulmões, coração, rins, ossos, etc. Photographias, 60$000. — DR. JORGE A. FRANCO. 15 Largo da Carioca, das 3 ás 6, todos os dias. C. 3128. (H 23736)

O PILOGENIO Serve-lhe em qualquer caso

Se já quasi não tem serve-lhe o PILOGENIO, porque fará vir o cabello com que ... e abundante. Se começa a ter caspa, serve-lhe o PILOGENIO porque em pouco tempo ... Se ainda não caír, serve-lhe o PILOGENIO porque lhe garante a hygiene do cabello.

Ainda para extincção da caspa.

Ainda para o tratamento da barba e loção de toillete

O Pilogenio, sempre o Pilogenio

A' venda em todas as pharmacias, drogarias e perfumarias. (12605)

SELLOS DE CORREIO

Preços sem competencia

Catálogo Gratis e Franco

Remessas para escolha

POULAIN FRÈRES

44, Rue de Maubeuge, Paris

(13901)

Neurasthenia e fraqueza geral? —Usae o verdadeiro fortificante "HEMOPHOSPHOTONE" Medicamentally. (16640)

"915 Homœopatha"

EM TABLETTES

Dynamização em primeira centesimal co 914 (Neo-Salvarsan), pelo pharmaceutico Theophilo de Andrade. Empregado contra a SYPHILIS, em todas as suas manifestações, taes como: rheumatismo, feridas, manchas da pelle, eczemas, empingens, espinhas, escrophulas, darthros, erysipelas, bubões, tumores, etc. Não tem dieta. Preço 2$500. Granado & C., Pacheco, Casa Huber, Baptista e Granado & Filhos.

RODA DA FORTUNA

5238	908
6731	7748

FLUMINENSE. . .	681
OPERARIA. . . .	467
NOITE.	177

Nictheroy, 20—1—921.

(I 25818) V. P.

FEDERAL

A.	578-20
M.	573-19
R.	991-23
S.	- 3

Rio, 20-1-921.

(I 26572)

UNIÃO

037

Nictheroy, 20-1-921.

(I 26573)

RIO MENSAGEIRO

Junto a este jornal — Entrega volumes a domicilio e recados urgentes e garantidos. Telephone Central 38. (I 25434)

Pintura de cabellos

Madame Ribeiro, particularmente, tinge cabellos com um preparado vegetal inoffensivo, de sua propriedade. Trabalha tambem com Henné; rua S. José n. 59, sob., proximo á Avenida. — Tel. Central n. 1.289. (12846)

ODEON

Proxima semana MADGE KENNEDY da Goldwyn em **Coragem de Suzana**

Companhia Brasil Cinematographica

Brevemente: **Caçadores de Dote** por Barbara Catleston

A Andorinha de Aço (??!)

HOJE - O *ODEON* continua a offertar

Um dos seus melhores programmas

Select Pictures dá-nos um novo trabalho de

CONSTANCE TALMADGE em

CASAMENTO DE EXPERIENCIA

Fazer uma experiencia de casamento...
Deve ser perigoso
E é interessante ver-se como CONSTANCE TALMADGE esse outro artista apreciavel Harrison Ford se saem desta difficil empreitada

MUTT E JEFF

depois de mil aventuras vão passar por mais uma, em

Uma corrida de motocycletas

No programma continuaremos a dar esse esplendido resultado de uma reportagem cinematographica, com

A grande recepção de Edú Chaves em S. Paulo

Segunda-feira — Teremos 2 grandes trabalhos: UM é da World, com o trabalho da bella EVELYN GREELEY — **«A Filha de Sparta»**, e o OUTRO consiste em mais um episodio do grande film de aventuras da Gaumont — **«Barrabás»** intitulado «A MASMORRA»;

Quando terminar a exhibição de **Barrabás** daremos, em continuação, este outro trabalho sensacional — A ANDORINHA DE AÇO.

CINEMA AVENIDA

PARAMOUNT-ARTCRAFT, a marca gloriosa que o mundo proclama como a mais alta expressão da moderna arte do cinema.

HOJE, *a formosa creatura dos olhos verdes e scismadores, a aristocratica, encantadora e perfeita artista, cujas heroinas ficam sempre inolvidaveis, secundada pelo mais elegante e mais querido dos galãs americanos,*

ETHEL CLAYTON e HARRISON FORD

em uma producção que é o maior e mais brilhante exito do dia

AMOR DE MULHER

Um film de acção curiosa e suggestiva. As aventuras de coração de uma deliciosa creatura, que após complicações innumeras, pode, emfim, gosar o amor que lhe offerece o homem bom e generoso que a adorava.

Hoje, ETHEL CLAYTON, a vedeta notavel da scena muda, em AMOR DE MULHER

Como extra, os sempre desejados e curiosos DESENH S ANIMADOS PARAMOUNT

AVISO: Por determinação da autoridade policial, só terão ingresso, nas exhibições deste film, os menores de 15 annos devidamente acompanhados.

Segunda-feira, outro grande nome da scena americana, outra artista famosa, CATHARINE CALVERT, em NO CAMINHO DA' FORTUNA em cinco actos magistraes da Paramount Artcraft

CINEMA CENTRAL

HOJE, O commissario de Policia, Film portuguez

Av. Rio Branco 168 — Teleph. 4218 C. — **Empresa Pinfildi**

HOJE, O commissario de Policia Invicta Film, Porto

HOJE - Um successo sem precedentes nos fastos da cinematographia. Enchentes colossaes A obra genial da litteratura portugueza, filmado por uma fabrica portugueza, interpretada por artistas portuguezes. Um film que vem falla ao coração portuguez como um lenitivo da patria distante.

O Commissario de Policia

Hilariante comedia em 7 actos original do saudoso escriptor portuguez **Gervasio Lobato**

Se no palco o impagavel Pigmalião Sereno (O commissario), o conselheiro Faustino e sua esposa Ranzinza, a viuva do Carneiro, a Gloria e o Bernardo faziam rir, na tela augmenta a sua graça, tal a naturalidade que lhes empresta o brilhante grupo de artistas portuguezes encarregados de os fazer viver. Entre elles **Raphael Marques, Duarte Silva, Casimiro Tristão, Maria de Oliveira**

Um film portuguez — Scenarios portuguezes

O Commissario de Policia

é uma producção da grande fabrica Invicta Film. Não é um trabalho vulgar, é um film excepcional onde os portuguezes irão recordar figura da sua patria e costumes da sua terra.

Exclusividade da Empresa Pinfildi, Rua S. José 56

Segunda-feira — Um trabalho da grande e consagrada ASTA NIELSEN, «A VINGANÇA DO CONDE SILVANI»

PATHE' ::

HOJE

Um melodrama de estudo e arte

Miriam Cooper — Gladys Brockwell — George Walsh — Charles Clary e Milton Sills

FOX FILM apresenta em copia nova e em um unico espectaculo a magistral composição:

SYSTEMA DE HONRA

7 actos em que se oppõem os antigos methodos barbaros dos presidios deshumanos ao moderno systema de bondade e instrucção.

Direcção artistica do grande ensaiador R. A. WALSH.

THEMA — CADA PRISIONEIRO TEM UMA ALMA DIGNA DE REDEMPÇAO.

Quadros primordiaes! — Victima da sorte — O presidio infame — Flagellação e «solitarias» — Trabalhos forçados — Repasto de cães — Força, revolver, grades e brutalidades — A revolta — Carcereiro deshumano — Novos methodos — Tentações inuteis — A morte de mamãe — Redempção — O documento humano — Nova vida...

CINEMA MASCOTTE
Rua Archias Cordeiro, 230
Meyer

HOJE! HOJE!
QUEM PERSISTE VENCE drama em 5 partes
— SELVAGEM CULTA — drama em 6 actos pelos populares artistas Jack Perrin e Sola
CONDUCTOR CONCEITUADO — comedia em 2 partes.
Amanhã — O passaporte amarello, por POLA NEGRI.
(I 25834)

CINEMA VELO
Rua Haddock Lobo, 192

HOJE! HOJE!
POLA NEGRI, em:
O passaporte amarello
MAX LINDER, em:
O Café do Felisberto
Amanhã — A melhor producção de 1921. Seu titulo — O LAR.
(I 25833)

CINEMA HELIOS
R. Barão de Mesquita, 640. Tel. V. 767. Propriet. P. Giorno

HOJE! HOJE!
PINA MENICHELLI, em:
A mulher de Claudio
Emocionante drama em 6 actos
Pacto infernal
7º e 8º episodios
Amanhã — Carlito no belchior, e De Santa Cruz.

CINEMA MATTOSO
Praça da Bandeira

HOJE! HOJE!
—:— ATTILA —:—
Film de grande espectaculo
O homem que viu a morte
Pellicula europea de grande successo
Amanhã — Adeus Juventude e O diabo em Paris, 1ª série.

Cine Boulevard

HOJE! HOJE!
Um programma extra a preços communs
Desenhos animados, Paramount
PEZADELLOS DE NEW YORK
os melhores trabalhos da Fox, até hoje. A vida nocturna da grande cidade, em 4 actos.
— DOMADORA DE LEÕES — riquissima producção dramatica, em 5 actos, pela querida Ennid Bennett. Amanhã — Norma Talmadge, em Amor e Mentira.
(16069)

CINEMA SMART (Elegante)

HOJE! HOJE!
PASSAPORTE AMARELLO
Pola Negri — 5 partes
— REPUDIADA —
Dóra Menichelli — 5 partes
Sabbado e domingo, 22 e 23
Amor aos 17 annos, 5 partes, por Kurt Vesparoni e Henni Weix. Princeza mysteriosa, drama comico, por Alberto Capozzi e Maria Doro e uma comedia O Vilão, por Belly West, emulo de Carlito.
(I 16071)

CINE MEYER

HOJE! HOJE!
— JORNAL DE MODAS —
Scenas da Roça
hilariante comedia em 2 actos, da Fox Film
PEARL WHITE em:
A FILHA DO TIGRE
em 6 actos
(I 26180)

CINEMA OLYMPIA

Rua Visconde do Rio Branco, 53 — Telephone C. 5057

HOJE -:- O nosso é o melhor dos programmas! -:- HOJE

Apresentamos da FOX FILM um trabalho estupendo interpretado pelo artista querido

TOM MIX -- O mais arrojado COW-BOY e cavalleiro prodigioso do Far-Weste, incomparavel na sua ultima creação, intitulada:

AS TRES MOEDAS DE OURO

CINCO PARTES ultra-sensacionaes repletas de extraordinarios feitos de audacia que vos maravilharão!

No mesmo programma apresentamos uma notabilidade da tela, interpretando um drama formidavel - **Roberto Warwick**

O mais completo dos artistas, admiravel na grande producção de PARAMOUNT-ARTCRAFT

SUPREMO SACRIFICIO

SEIS ACTOS magnificos, extraordinariamente dramaticos e desenvolvidos sob um intenso enredo de aventuras sensacionaes!

AMANHA — "Odio á nobreza" — Interessante film desempenhado pelo artista athleta GEORGES WALSH em 5 actos FOX e no mesmo programma "Direito a mentir" — 5 actos por Dolores Cassinelli.

(I 26607)

CINEMA IDEAL

HOJE — Um sensacional programma fertil em situações comicas e altamente dramaticas! — HOJE

Apresentamos da FOX FILM uma nova estrella de radiante belleza

VIVIAN RICH -- Figura de destaque na cinematographia Norte Americana, admiravel no decorrer da recente creação.

O MUNDO DE LOUCURAS

5 PARTES sensacionaes, desenvolvidas magnificamente sob um original enredo altamente significativo que a todos interessará!

No mesmo programma apresentamos a engraçadissima SUNSHINE-COMEDY

SALLADA RUSSA

Ou sejam 2 partes excessivamente risiveis que todos desejarão voltar a ver, tal o successo que produziu quando na sua estréa.

Ainda no mesmo programma conservamos o incomparavel CHARLES CHAPLIN, na estupenda "pochade" intitulada:

CARLITOS BOMBEIRO

2 actos de gargalhadas incontidas. Uma das melhores producções do artista cujos trabalhos são pagos a UM MILHÃO por film!

Segunda-feira — SYSTEMA DE HONRA — O grande drama em 7 actos da Fox-Film do qual são interpretes 4 notabilidades queridas. No mesmo programma a nova creação de Sunshine — OH! PESTE!... 2 actos de risibilidade

(I 26614)

AGENCIA GERAL CINEMATOGRAPHICA CLAUDE DARLOT

Cine PALAIS

HOJE - Uma grande artista allemã num portentoso film

HENNY PORTEN

Uma artista admiravel, em

Os dois maridos de Madame Ruth

Um film moderno sob todos os aspectos, tanto na sua technica, como no seu entrecho.

E para não interromper um exito fora do commum...

CHARLES CHAPLIN Continua a fazer a delicia dos seus milhares de admiradores, com a sua verve inexgotavel.

CARLITOS BOMBEIRO!

SERIE MUTUAL CHAPLIN SPECIAL

SEGUNDA-FEIRA - **A DUPLA VIDA DO DR. MORAT** —:— ou *O veneno do alcool* —:—

PARISIENSE

HOJE — Um film, cuja primeira epoca causou verdadeira sensação na semana passada.

Uma estrella festejada, astro de primeira grandeza resurge para gaudio do publico

DOLLY MORGAN EM

O DIABO — EM — PARIS

OU

O Conde de Saint Germain

Desenvolvimento do romance celebre de Thiboust, universalmente conhecido.

HOJE, a segunda epoca, que offusca em emoção a primeira.

COMO EXTRA: UM FILM DO NATURAL

SEGUNDA-FEIRA: Segunda época de outro film estupendo **O ABUTRE**

CINEMA IRIS

(Propriedade de J. Cruz Junior Rua da Carioca ns. 49 e 51)

HOJE — Continuará este programma — São 2 FILMS de 2 grandes fabricas

AMOR DE MULHER

São cinco actos magnificos da PARAMOUNT-PICTURES em que ha o trabalho de **Ethel Clayton** a linda artista de olhos verdes, que tem como companheiro no drama o querido actor HARRISON FORD.

SELVAGEM CULTA

Drama em 5 ACTOS, de Edith Roberts e Jack Perrin e o famoso Soba.

Segunda-feira — PUNHALADA MYSTERIOSA — ROLLEAUX — 5ª e 6ª séries.

(I 26612)

CINEMA PARIS

HOJE — Surprehendentes novidades! — HOJE

Duas obras primas da cinematographia!

MARIA CORWIN e ROMANO GALO' dois brilhantes artistas italianos, nos principaes papeis — do film —

A ronda dos onze lanceiros

6 grandes e bellos actos de emoção e arte!

Henny Porten

HENNY PORTEN, a formosa etoile allemã na protagonista da deliciosa comedia

Os dois maridos DE Madame Ruth

5 longos e encantadores actos de fino espirito

2ª feira — A rainha das comedias portuguezas — **O commissario de policia**, do inesquecivel humorista **Gervasio Lobato** e **Suzie Prin**, a galante actriz em **Apaixonadamente**.

ELECTRO-BALL-CINEMA

Empresa Brazileira de Diversões

51, Rua Visconde do Rio Branco, 51

A mais popular e querida casa de diversões desta capital

HOJE — Programma novo — HOJE

O HOMEM DE FERRO

episodios — King Baggot, cada vez mais forte e mais empolgante.

Ping-pong, Bilhares e outras diversões
Artistica e abundante illuminação electrica
Banda de Musica militar

Ao Electro-Ball-Cinema!

As diversões começarão as 5 horas da tarde (26308

EMPRESA THEATRAL JOSE' LOUREIRO

THEATRO RECREIO

(Empresa RANGEL & C.ª)
Grande Companhia Nacional de Revistas
ESPECTACULOS POR SESSÕES
HOJE — A's 7 3|4 e 9 3|4 — HOJE
Festa artistica e despedida da fadista portugueza
—:— A TRANSMONTANA —:—
dedicada ao glorioso Club dos Fenianos
A revista em 2 actos e 9 quadros de J. Praxedes
Então eu não sei...
Magnifico desempenho — Brilhante montagem — Soberbas apotheoses.
Amanhã — Estréa dos bailarinos: — YARA e SOSOFF — Então eu não sei.... Domingo, ás 2 1|2 — Vesperal.
Bilhetes á venda na bilheteria do theatro das 10 horas em deante.
Preços populares.

THEATRO REPUBLICA

Grande American Circo
Direcção LEONTINE VYNHAT
HOJE -:- -:- A's 8 3|4 -:- -:- HOJE
Importante estréa
LOS RIMAC'S
(ROSARY Y LITTLE
Cantos e bailes excentricos acrobaticos, com PATINS.
Faz parte desta troupe o PETIT CARLITOS, o bailarino mais pequeno do mundo.
Numeros novos por todos os artistas.
Successo do rei do chicote e da The Florimond's Troupe.
Amanhã — A's 8 3|4 — GRANDE ESPECTACULO.
Terça-feira, 25 — Uma unica vez MME. SEGUALTO fará passar sobre o seu corpo um automovel com a lotação completa ou sejam 3.000 kilos.
Bilhetes á venda na bilheteria do theatro, das 10 horas em deante. Aos preços de: Frizas e camarotes, 20$; cadeiras e balcão, 3$000; galeria e geral, 1$500.

Palacio Theatro

Companhia Hespanhola de Comedias do notavel actor
—:— ERNESTO VILCHES —:—
Primeira actriz
— IRENE LOPEZ HEREDIA —
HOJE —:— A's 8 3|4 —:— HOJE
Unica representação da comedia em tres actos
A Tia de Carlos
Tres horas de gargalhadas.
Protagonista, VILCHES.
Amanhã — LADY FREDERICK — (Novidade para o Rio de Janeiro).
Domingo — A's 2 1|2 — ULTIMA VESPERAL.
Bilhetes á venda na bilheteria do theatro, das 10 horas em deante.
Poltrona, 6$000.

Theatro Lyrico

Sociedade de Concertos Symphonicos do Rio de Janeiro
Grande Concerto Popular
DOMINGO, 23 — A's 2 1|2 DA TARDE
Grande orchestra sob a regencia do maestro FRANCSCO BRAGA.
MAGNIFICO PROGRAMMA
Preços popularissimos
Frizas, 20$; camarotes, 15$; poltronas e varandas, 3$; balcão, 2$; galeria e geral, 1$000.
(I 26579—80—81—82)